

ТЕХНИЧЕСКИЙ ПЛАН

Здания (многоквартирного дома)

(вид объекта недвижимости, в отношении которого подготовлен технический план, в родительном падеже)

Общие сведения о кадастровых работах

1. Технический план подготовлен в результате выполнения кадастровых работ в связи с:

созданием многоквартирного дома, расположенного по адресу: Российская Федерация, Московская область, городской округ Красногорск, деревня Сабурово, улица Заречная, дом 3 и 555 помещений в нем, в том числе 383 жилых и 172 нежилых

2. Сведения о заказчике кадастровых работ:

Фонд "Специальные проекты" Фонда защиты прав граждан - участников долевого строительства", ОГРН: 1187700016350, ИНН: 7704460462

3. Сведения о кадастровом инженере:

Фамилия, имя, отчество (при наличии отчества): Коновалова Елена Витальевна

Страховой номер индивидуального лицевого счета: 103-317-057 98

Уникальный регистрационный номер члена саморегулируемой организации кадастровых инженеров в реестре членов саморегулируемой организации кадастровых инженеров и дата внесения сведений о физическом лице в такой реестр: 0007, «18» апреля 2016 г.

Контактный телефон: +74985688888

Почтовый адрес и адрес электронной почты, по которым осуществляется связь с кадастровым инженером: 143900, Московская область, город Балашиха, проспект Ленина, дом 27
e.konovalova@mobti.ru

Наименование саморегулируемой организации кадастровых инженеров, членом которой является кадастровый инженер:

Ассоциация Саморегулируемая Организация "Профессиональный Центр Кадастровых Инженеров" А СРО "ПрофЦКИ"

Полное или (в случае, если имеется) сокращенное наименование юридического лица, если кадастровый инженер является работником юридического лица, адрес юридического лица: ГБУ МОСКОВСКОЙ ОБЛАСТИ "МОБТИ", 143421, Московская область, Красногорский муниципальный район, сельское поселение Ильинское, 26 км. автодороги "Балтия", бизнес-центр "Рига Ленд" строение Б 2

Наименование, номер и дата документа, на основании которого выполняются кадастровые работы: Договор, № 08.1-17/213-20-СП, «23» апреля 2020 г.

Дата подготовки технического плана (число, месяц, год): «26» июня 2020 г.

Исходные данные

4. Сведения об объекте (объектах) недвижимости, из которого (которых) был образован объект недвижимости

№ п/п	Кадастровый номер
1	2
1	-

5. Сведения о помещениях, машино-местах, расположенных в здании, сооружении

5.1. Сведения о помещениях, расположенных в здании, сооружении

№ п/п	Кадастровый номер помещения
1	2
-	-

5.2. Сведения о машино-местах, расположенных в здании, сооружении

№ п/п	Кадастровый номер машино-места
1	2
-	-

6. Сведения об объектах недвижимости, входящих в состав единого недвижимого комплекса

№ п/п	Вид объекта недвижимости, входящего в состав единого недвижимого комплекса	Кадастровый номер
1	2	3
-	-	-

Описание местоположения объекта недвижимости

1.3. Сведения о характерных точках пересечения контура объекта недвижимости с контуром (контурами) иных зданий, сооружений, объектов незавершенного строительства

Зона №

Номер контура	Номера характерных точек контура	Координаты, м		Средняя квадратическая погрешность определения координат характерных точек контура ($\square t$), м	Тип контура	Глубина, высота, м		Кадастровый номер
		X	Y			\square_1	\square_2	
1	2	3	4	5	6	7	8	9
-	-	-	-	-	-	-	-	-

2. Описание местоположения машино-места

Обозначение машино-места (номер) -

2.1. Сведения о расстояниях

2.1.1. Сведения о расстояниях от специальных меток до характерных точек границ машино-места

N п/п специальной метки	N п/п характерной точки границы машино-места	Расстояние, м
1	2	3
-	-	-

2.1.2. Сведения о расстояниях между характерными точками границ машино-места

N п/п характерной точки границы машино-места	N п/п характерной точки границы машино-места	Расстояние, м
1	2	3
-	-	-

2.2. Сведения о координатах специальных меток

N п/п специальной метки	Координаты, м		Средняя квадратическая погрешность определения координат ($\square t$), м
	X	Y	
1	2	3	4
-	-	-	-

2.3. Сведения о характерных точках границ помещения, в котором расположено машино-место

Номера характерных точек границ помещения	Координаты, м		Средняя квадратическая погрешность определения координат характерных точек ($\square t$), м
	X	Y	
1	2	3	4
-	-	-	-

Характеристики объекта недвижимости

№ п/п	Наименование характеристики	Значение характеристики
1	2	3
1	Вид объекта недвижимости	Здание
2	Кадастровый номер объекта недвижимости	-
3	Ранее присвоенный государственный учетный номер объекта недвижимости (кадастровый, инвентарный или условный номер)	-
	Кадастровый номер исходного объекта недвижимости	-
4	Кадастровый номер земельного участка (земельных участков), в пределах которого (которых) расположен объект недвижимости	50:11:0020206:318
5	Номер кадастрового квартала (кадастровых кварталов), в пределах которого (которых) расположен объект недвижимости	50:11:0020206
	Кадастровый номер иного объекта недвижимости, в пределах (в составе) которого расположен объект недвижимости	-
6	Номер, тип этажа (этажей), на котором (которых) расположено помещение	-
	Номер, тип этажа, на котором расположено машино-место	-
	Обозначение (номер) помещения, машино-места на поэтажном плане	-
	Адрес объекта недвижимости	Российская Федерация, Московская область, городской округ Красногорск, деревня Сабурово, улица Заречная, дом 3
7	Дата последнего обновления записи в государственном адресном реестре	24.04.2020
	Местоположение объекта недвижимости	-
	Дополнение местоположения объекта недвижимости	-
8	Назначение объекта недвижимости	Многоквартирный дом
	Проектируемое назначение объекта незавершенного строительства	-
9	Наименование объекта недвижимости	Жилой комплекс по адресу: Московская область, Красногорский район, вблизи д.Сабурово. Жилой дом №13
10	Количество этажей объекта недвижимости	5-9
	в том числе подземных	1
11	Материал наружных стен здания	Смешанные
12	Год ввода объекта недвижимости в эксплуатацию по завершении его строительства	2020
	Год завершения строительства объекта недвижимости	-
13	Площадь объекта недвижимости (P), м²	28591.1
14	Вид (виды) разрешенного использования объекта недвижимости	-
15	Основная характеристика сооружения и ее значение	-

15	Основная характеристика объекта незавершенного строительства и ее проектируемое значение	-
16	Степень готовности объекта незавершенного строительства, %	-
17	Сведения о включении объекта недвижимости в единый государственный реестр объектов культурного наследия (памятников истории и культуры) народов Российской Федерации	
	Регистрационный номер, вид и наименование объекта недвижимости в едином государственном реестре объектов культурного наследия (памятников истории и культуры) народов Российской Федерации либо регистрационный номер учетной карты объекта, представляющего собой историко-культурную ценность, вид и наименование выявленного объекта культурного наследия	-
	Реквизиты решений Правительства Российской Федерации, органов охраны объектов культурного наследия о включении объекта недвижимости в единый государственный реестр объектов культурного наследия (памятников истории и культуры) народов Российской Федерации либо об отнесении объекта недвижимости к выявленным объектам культурного наследия, подлежащим государственной охране	-
	Реквизиты документа, на основании которого установлены требования к сохранению, содержанию и использованию объектов культурного наследия (памятников истории и культуры) народов Российской Федерации, требования к обеспечению доступа к таким объектам либо выявленного объекта культурного наследия	-

Характеристики помещений, машино-мест в здании, сооружении

№ п/п	Наименование характеристики	Значение характеристики
1	2	3
1	Кадастровый номер либо ранее присвоенный государственный учетный номер помещения, машино-места (кадастровый, инвентарный или условный номер)	-
	Кадастровый номер исходного объекта недвижимости (объектов недвижимости)	-
2	Номер, тип этажа (этажей), на котором (которых) расположено помещение	1, Этаж
3	Обозначение (номер) помещения, машино-места на поэтажном плане	1
4	Адрес помещения	Российская Федерация, Московская область, городской округ Красногорск, деревня Сабурово, улица Заречная, дом 3, квартира 1
	Местоположение помещения	-
	Дополнение местоположения помещения, машино-места	-
5	Назначение помещения	Жилое, Квартира
6	Вид (виды) разрешенного использования	-
7	Площадь помещения, машино-места (Р), м2	71.0
8	Наименование помещения	Квартира
№ п/п	Наименование характеристики	Значение характеристики
1	2	3
1	Кадастровый номер либо ранее присвоенный государственный учетный номер помещения, машино-места (кадастровый, инвентарный или условный номер)	-
	Кадастровый номер исходного объекта недвижимости (объектов недвижимости)	-
2	Номер, тип этажа (этажей), на котором (которых) расположено помещение	1, Этаж
3	Обозначение (номер) помещения, машино-места на поэтажном плане	2
4	Адрес помещения	Российская Федерация, Московская область, городской округ Красногорск, деревня Сабурово, улица Заречная, дом 3, квартира 2
	Местоположение помещения	-
	Дополнение местоположения помещения, машино-места	-
5	Назначение помещения	Жилое, Квартира
6	Вид (виды) разрешенного использования	-
7	Площадь помещения, машино-места (Р), м2	53.0
8	Наименование помещения	Квартира

№ п/п	Наименование характеристики	Значение характеристики
1	2	3
1	Кадастровый номер либо ранее присвоенный государственный учетный номер помещения, машино-места (кадастровый, инвентарный или условный номер)	-
	Кадастровый номер исходного объекта недвижимости (объектов недвижимости)	-
2	Номер, тип этажа (этажей), на котором (которых) расположено помещение	1, Этаж
3	Обозначение (номер) помещения, машино-места на поэтажном плане	3
4	Адрес помещения	Российская Федерация, Московская область, городской округ Красногорск, деревня Сабурово, улица Заречная, дом 3, квартира 3
	Местоположение помещения	-
	Дополнение местоположения помещения, машино-места	-
5	Назначение помещения	Жилое, Квартира
6	Вид (виды) разрешенного использования	-
7	Площадь помещения, машино-места (P), м2	32.4
8	Наименование помещения	Квартира
№ п/п	Наименование характеристики	Значение характеристики
1	2	3
1	Кадастровый номер либо ранее присвоенный государственный учетный номер помещения, машино-места (кадастровый, инвентарный или условный номер)	-
	Кадастровый номер исходного объекта недвижимости (объектов недвижимости)	-
2	Номер, тип этажа (этажей), на котором (которых) расположено помещение	1, Этаж
3	Обозначение (номер) помещения, машино-места на поэтажном плане	4
4	Адрес помещения	Российская Федерация, Московская область, городской округ Красногорск, деревня Сабурово, улица Заречная, дом 3, квартира 4
	Местоположение помещения	-
	Дополнение местоположения помещения, машино-места	-
5	Назначение помещения	Жилое, Квартира
6	Вид (виды) разрешенного использования	-
7	Площадь помещения, машино-места (P), м2	75.3
8	Наименование помещения	Квартира
№ п/п	Наименование характеристики	Значение характеристики
1	2	3
1	Кадастровый номер либо ранее присвоенный государственный учетный номер помещения, машино-места (кадастровый, инвентарный или условный номер)	-

1	Кадастровый номер исходного объекта недвижимости (объектов недвижимости)	-
2	Номер, тип этажа (этажей), на котором (которых) расположено помещение	2, Этаж
3	Обозначение (номер) помещения, машино-места на поэтажном плане	5
4	Адрес помещения	Российская Федерация, Московская область, городской округ Красногорск, деревня Сабурово, улица Заречная, дом 3, квартира 5
	Местоположение помещения	-
	Дополнение местоположения помещения, машино-места	-
5	Назначение помещения	Жилое, Квартира
6	Вид (виды) разрешенного использования	-
7	Площадь помещения, машино-места (Р), м2	70.7
8	Наименование помещения	Квартира
№ п/п	Наименование характеристики	Значение характеристики
1	2	3
1	Кадастровый номер либо ранее присвоенный государственный учетный номер помещения, машино-места (кадастровый, инвентарный или условный номер)	-
	Кадастровый номер исходного объекта недвижимости (объектов недвижимости)	-
2	Номер, тип этажа (этажей), на котором (которых) расположено помещение	2, Этаж
3	Обозначение (номер) помещения, машино-места на поэтажном плане	6
4	Адрес помещения	Российская Федерация, Московская область, городской округ Красногорск, деревня Сабурово, улица Заречная, дом 3, квартира 6
	Местоположение помещения	-
	Дополнение местоположения помещения, машино-места	-
5	Назначение помещения	Жилое, Квартира
6	Вид (виды) разрешенного использования	-
7	Площадь помещения, машино-места (Р), м2	35.6
8	Наименование помещения	Квартира
№ п/п	Наименование характеристики	Значение характеристики
1	2	3
1	Кадастровый номер либо ранее присвоенный государственный учетный номер помещения, машино-места (кадастровый, инвентарный или условный номер)	-
	Кадастровый номер исходного объекта недвижимости (объектов недвижимости)	-
2	Номер, тип этажа (этажей), на котором (которых) расположено помещение	2, Этаж
3	Обозначение (номер) помещения, машино-места на поэтажном плане	7

4	Адрес помещения	Российская Федерация, Московская область, городской округ Красногорск, деревня Сабурово, улица Заречная, дом 3, квартира 7
	Местоположение помещения	-
	Дополнение местоположения помещения, машино-места	-
5	Назначение помещения	Жилое, Квартира
6	Вид (виды) разрешенного использования	-
7	Площадь помещения, машино-места (Р), м2	52.7
8	Наименование помещения	Квартира

№ п/п	Наименование характеристики	Значение характеристики
1	2	3
1	Кадастровый номер либо ранее присвоенный государственный учетный номер помещения, машино-места (кадастровый, инвентарный или условный номер)	-
	Кадастровый номер исходного объекта недвижимости (объектов недвижимости)	-
2	Номер, тип этажа (этажей), на котором (которых) расположено помещение	2, Этаж
3	Обозначение (номер) помещения, машино-места на поэтажном плане	8
4	Адрес помещения	Российская Федерация, Московская область, городской округ Красногорск, деревня Сабурово, улица Заречная, дом 3, квартира 8
	Местоположение помещения	-
	Дополнение местоположения помещения, машино-места	-
5	Назначение помещения	Жилое, Квартира
6	Вид (виды) разрешенного использования	-
7	Площадь помещения, машино-места (Р), м2	32.3
8	Наименование помещения	Квартира

№ п/п	Наименование характеристики	Значение характеристики
1	2	3
1	Кадастровый номер либо ранее присвоенный государственный учетный номер помещения, машино-места (кадастровый, инвентарный или условный номер)	-
	Кадастровый номер исходного объекта недвижимости (объектов недвижимости)	-
2	Номер, тип этажа (этажей), на котором (которых) расположено помещение	2, Этаж
3	Обозначение (номер) помещения, машино-места на поэтажном плане	9
4	Адрес помещения	Российская Федерация, Московская область, городской округ Красногорск, деревня Сабурово, улица Заречная, дом 3, квартира 9
	Местоположение помещения	-

4	Дополнение местоположения помещения, машино-места	-
5	Назначение помещения	Жилое, Квартира
6	Вид (виды) разрешенного использования	-
7	Площадь помещения, машино-места (Р), м2	75.4
8	Наименование помещения	Квартира
№ п/п	Наименование характеристики	Значение характеристики
1	2	3
1	Кадастровый номер либо ранее присвоенный государственный учетный номер помещения, машино-места (кадастровый, инвентарный или условный номер)	-
	Кадастровый номер исходного объекта недвижимости (объектов недвижимости)	-
2	Номер, тип этажа (этажей), на котором (которых) расположено помещение	3, Этаж
3	Обозначение (номер) помещения, машино-места на поэтажном плане	10
4	Адрес помещения	Российская Федерация, Московская область, городской округ Красногорск, деревня Сабурово, улица Заречная, дом 3, квартира 10
	Местоположение помещения	-
	Дополнение местоположения помещения, машино-места	-
5	Назначение помещения	Жилое, Квартира
6	Вид (виды) разрешенного использования	-
7	Площадь помещения, машино-места (Р), м2	70.5
8	Наименование помещения	Квартира
№ п/п	Наименование характеристики	Значение характеристики
1	2	3
1	Кадастровый номер либо ранее присвоенный государственный учетный номер помещения, машино-места (кадастровый, инвентарный или условный номер)	-
	Кадастровый номер исходного объекта недвижимости (объектов недвижимости)	-
2	Номер, тип этажа (этажей), на котором (которых) расположено помещение	3, Этаж
3	Обозначение (номер) помещения, машино-места на поэтажном плане	11
4	Адрес помещения	Российская Федерация, Московская область, городской округ Красногорск, деревня Сабурово, улица Заречная, дом 3, квартира 11
	Местоположение помещения	-
	Дополнение местоположения помещения, машино-места	-
5	Назначение помещения	Жилое, Квартира
6	Вид (виды) разрешенного использования	-
7	Площадь помещения, машино-места (Р), м2	35.6

8	Наименование помещения	Квартира
№ п/п	Наименование характеристики	Значение характеристики
1	2	3
1	Кадастровый номер либо ранее присвоенный государственный учетный номер помещения, машино-места (кадастровый, инвентарный или условный номер)	-
	Кадастровый номер исходного объекта недвижимости (объектов недвижимости)	-
2	Номер, тип этажа (этажей), на котором (которых) расположено помещение	3, Этаж
3	Обозначение (номер) помещения, машино-места на поэтажном плане	12
4	Адрес помещения	Российская Федерация, Московская область, городской округ Красногорск, деревня Сабурово, улица Заречная, дом 3, квартира 12
	Местоположение помещения	-
	Дополнение местоположения помещения, машино-места	-
5	Назначение помещения	Жилое, Квартира
6	Вид (виды) разрешенного использования	-
7	Площадь помещения, машино-места (Р), м2	52.9
8	Наименование помещения	Квартира
№ п/п	Наименование характеристики	Значение характеристики
1	2	3
1	Кадастровый номер либо ранее присвоенный государственный учетный номер помещения, машино-места (кадастровый, инвентарный или условный номер)	-
	Кадастровый номер исходного объекта недвижимости (объектов недвижимости)	-
2	Номер, тип этажа (этажей), на котором (которых) расположено помещение	3, Этаж
3	Обозначение (номер) помещения, машино-места на поэтажном плане	13
4	Адрес помещения	Российская Федерация, Московская область, городской округ Красногорск, деревня Сабурово, улица Заречная, дом 3, квартира 13
	Местоположение помещения	-
	Дополнение местоположения помещения, машино-места	-
5	Назначение помещения	Жилое, Квартира
6	Вид (виды) разрешенного использования	-
7	Площадь помещения, машино-места (Р), м2	32.4
8	Наименование помещения	Квартира

№ п/п	Наименование характеристики	Значение характеристики
1	2	3
1	Кадастровый номер либо ранее присвоенный государственный учетный номер помещения, машино-места (кадастровый, инвентарный или условный номер)	-
	Кадастровый номер исходного объекта недвижимости (объектов недвижимости)	-
2	Номер, тип этажа (этажей), на котором (которых) расположено помещение	3, Этаж
3	Обозначение (номер) помещения, машино-места на поэтажном плане	14
4	Адрес помещения	Российская Федерация, Московская область, городской округ Красногорск, деревня Сабурово, улица Заречная, дом 3, квартира 14
	Местоположение помещения	-
	Дополнение местоположения помещения, машино-места	-
5	Назначение помещения	Жилое, Квартира
6	Вид (виды) разрешенного использования	-
7	Площадь помещения, машино-места (Р), м2	75.6
8	Наименование помещения	Квартира
№ п/п	Наименование характеристики	Значение характеристики
1	2	3
1	Кадастровый номер либо ранее присвоенный государственный учетный номер помещения, машино-места (кадастровый, инвентарный или условный номер)	-
	Кадастровый номер исходного объекта недвижимости (объектов недвижимости)	-
2	Номер, тип этажа (этажей), на котором (которых) расположено помещение	4, Этаж
3	Обозначение (номер) помещения, машино-места на поэтажном плане	15
4	Адрес помещения	Российская Федерация, Московская область, городской округ Красногорск, деревня Сабурово, улица Заречная, дом 3, квартира 15
	Местоположение помещения	-
	Дополнение местоположения помещения, машино-места	-
5	Назначение помещения	Жилое, Квартира
6	Вид (виды) разрешенного использования	-
7	Площадь помещения, машино-места (Р), м2	70.6
8	Наименование помещения	Квартира
№ п/п	Наименование характеристики	Значение характеристики
1	2	3
1	Кадастровый номер либо ранее присвоенный государственный учетный номер помещения, машино-места (кадастровый, инвентарный или условный номер)	-

1	Кадастровый номер исходного объекта недвижимости (объектов недвижимости)	-
2	Номер, тип этажа (этажей), на котором (которых) расположено помещение	4, Этаж
3	Обозначение (номер) помещения, машино-места на поэтажном плане	16
4	Адрес помещения	Российская Федерация, Московская область, городской округ Красногорск, деревня Сабурово, улица Заречная, дом 3, квартира 16
	Местоположение помещения	-
	Дополнение местоположения помещения, машино-места	-
5	Назначение помещения	Жилое, Квартира
6	Вид (виды) разрешенного использования	-
7	Площадь помещения, машино-места (Р), м2	35.5
8	Наименование помещения	Квартира
№ п/п	Наименование характеристики	Значение характеристики
1	2	3
1	Кадастровый номер либо ранее присвоенный государственный учетный номер помещения, машино-места (кадастровый, инвентарный или условный номер)	-
	Кадастровый номер исходного объекта недвижимости (объектов недвижимости)	-
2	Номер, тип этажа (этажей), на котором (которых) расположено помещение	4, Этаж
3	Обозначение (номер) помещения, машино-места на поэтажном плане	17
4	Адрес помещения	Российская Федерация, Московская область, городской округ Красногорск, деревня Сабурово, улица Заречная, дом 3, квартира 17
	Местоположение помещения	-
	Дополнение местоположения помещения, машино-места	-
5	Назначение помещения	Жилое, Квартира
6	Вид (виды) разрешенного использования	-
7	Площадь помещения, машино-места (Р), м2	52.4
8	Наименование помещения	Квартира
№ п/п	Наименование характеристики	Значение характеристики
1	2	3
1	Кадастровый номер либо ранее присвоенный государственный учетный номер помещения, машино-места (кадастровый, инвентарный или условный номер)	-
	Кадастровый номер исходного объекта недвижимости (объектов недвижимости)	-
2	Номер, тип этажа (этажей), на котором (которых) расположено помещение	4, Этаж
3	Обозначение (номер) помещения, машино-места на поэтажном плане	18

4	Адрес помещения	Российская Федерация, Московская область, городской округ Красногорск, деревня Сабурово, улица Заречная, дом 3, квартира 18
	Местоположение помещения	-
	Дополнение местоположения помещения, машино-места	-
5	Назначение помещения	Жилое, Квартира
6	Вид (виды) разрешенного использования	-
7	Площадь помещения, машино-места (Р), м2	32.4
8	Наименование помещения	Квартира

№ п/п	Наименование характеристики	Значение характеристики
1	2	3
1	Кадастровый номер либо ранее присвоенный государственный учетный номер помещения, машино-места (кадастровый, инвентарный или условный номер)	-
	Кадастровый номер исходного объекта недвижимости (объектов недвижимости)	-
2	Номер, тип этажа (этажей), на котором (которых) расположено помещение	4, Этаж
3	Обозначение (номер) помещения, машино-места на поэтажном плане	19
4	Адрес помещения	Российская Федерация, Московская область, городской округ Красногорск, деревня Сабурово, улица Заречная, дом 3, квартира 19
	Местоположение помещения	-
	Дополнение местоположения помещения, машино-места	-
5	Назначение помещения	Жилое, Квартира
6	Вид (виды) разрешенного использования	-
7	Площадь помещения, машино-места (Р), м2	75.5
8	Наименование помещения	Квартира

№ п/п	Наименование характеристики	Значение характеристики
1	2	3
1	Кадастровый номер либо ранее присвоенный государственный учетный номер помещения, машино-места (кадастровый, инвентарный или условный номер)	-
	Кадастровый номер исходного объекта недвижимости (объектов недвижимости)	-
2	Номер, тип этажа (этажей), на котором (которых) расположено помещение	5, Этаж
3	Обозначение (номер) помещения, машино-места на поэтажном плане	20
4	Адрес помещения	Российская Федерация, Московская область, городской округ Красногорск, деревня Сабурово, улица Заречная, дом 3, квартира 20
	Местоположение помещения	-

4	Дополнение местоположения помещения, машино-места	-
5	Назначение помещения	Жилое, Квартира
6	Вид (виды) разрешенного использования	-
7	Площадь помещения, машино-места (Р), м2	69.1
8	Наименование помещения	Квартира
№ п/п	Наименование характеристики	Значение характеристики
1	2	3
1	Кадастровый номер либо ранее присвоенный государственный учетный номер помещения, машино-места (кадастровый, инвентарный или условный номер)	-
	Кадастровый номер исходного объекта недвижимости (объектов недвижимости)	-
2	Номер, тип этажа (этажей), на котором (которых) расположено помещение	5, Этаж
3	Обозначение (номер) помещения, машино-места на поэтажном плане	21
4	Адрес помещения	Российская Федерация, Московская область, городской округ Красногорск, деревня Сабурово, улица Заречная, дом 3, квартира 21
	Местоположение помещения	-
	Дополнение местоположения помещения, машино-места	-
5	Назначение помещения	Жилое, Квартира
6	Вид (виды) разрешенного использования	-
7	Площадь помещения, машино-места (Р), м2	33.4
8	Наименование помещения	Квартира
№ п/п	Наименование характеристики	Значение характеристики
1	2	3
1	Кадастровый номер либо ранее присвоенный государственный учетный номер помещения, машино-места (кадастровый, инвентарный или условный номер)	-
	Кадастровый номер исходного объекта недвижимости (объектов недвижимости)	-
2	Номер, тип этажа (этажей), на котором (которых) расположено помещение	5, Этаж
3	Обозначение (номер) помещения, машино-места на поэтажном плане	22
4	Адрес помещения	Российская Федерация, Московская область, городской округ Красногорск, деревня Сабурово, улица Заречная, дом 3, квартира 22
	Местоположение помещения	-
	Дополнение местоположения помещения, машино-места	-
5	Назначение помещения	Жилое, Квартира
6	Вид (виды) разрешенного использования	-
7	Площадь помещения, машино-места (Р), м2	50.1

8	Наименование помещения	Квартира
№ п/п	Наименование характеристики	Значение характеристики
1	2	3
1	Кадастровый номер либо ранее присвоенный государственный учетный номер помещения, машино-места (кадастровый, инвентарный или условный номер)	-
	Кадастровый номер исходного объекта недвижимости (объектов недвижимости)	-
2	Номер, тип этажа (этажей), на котором (которых) расположено помещение	5, Этаж
3	Обозначение (номер) помещения, машино-места на поэтажном плане	23
4	Адрес помещения	Российская Федерация, Московская область, городской округ Красногорск, деревня Сабурово, улица Заречная, дом 3, квартира 23
	Местоположение помещения	-
	Дополнение местоположения помещения, машино-места	-
5	Назначение помещения	Жилое, Квартира
6	Вид (виды) разрешенного использования	-
7	Площадь помещения, машино-места (Р), м2	32.4
8	Наименование помещения	Квартира
№ п/п	Наименование характеристики	Значение характеристики
1	2	3
1	Кадастровый номер либо ранее присвоенный государственный учетный номер помещения, машино-места (кадастровый, инвентарный или условный номер)	-
	Кадастровый номер исходного объекта недвижимости (объектов недвижимости)	-
2	Номер, тип этажа (этажей), на котором (которых) расположено помещение	5, Этаж
3	Обозначение (номер) помещения, машино-места на поэтажном плане	24
4	Адрес помещения	Российская Федерация, Московская область, городской округ Красногорск, деревня Сабурово, улица Заречная, дом 3, квартира 24
	Местоположение помещения	-
	Дополнение местоположения помещения, машино-места	-
5	Назначение помещения	Жилое, Квартира
6	Вид (виды) разрешенного использования	-
7	Площадь помещения, машино-места (Р), м2	100.2
8	Наименование помещения	Квартира

№ п/п	Наименование характеристики	Значение характеристики
1	2	3
1	Кадастровый номер либо ранее присвоенный государственный учетный номер помещения, машино-места (кадастровый, инвентарный или условный номер)	-
	Кадастровый номер исходного объекта недвижимости (объектов недвижимости)	-
2	Номер, тип этажа (этажей), на котором (которых) расположено помещение	6, Этаж
3	Обозначение (номер) помещения, машино-места на поэтажном плане	25
4	Адрес помещения	Российская Федерация, Московская область, городской округ Красногорск, деревня Сабурово, улица Заречная, дом 3, квартира 25
	Местоположение помещения	-
	Дополнение местоположения помещения, машино-места	-
5	Назначение помещения	Жилое, Квартира
6	Вид (виды) разрешенного использования	-
7	Площадь помещения, машино-места (Р), м2	69.1
8	Наименование помещения	Квартира
№ п/п	Наименование характеристики	Значение характеристики
1	2	3
1	Кадастровый номер либо ранее присвоенный государственный учетный номер помещения, машино-места (кадастровый, инвентарный или условный номер)	-
	Кадастровый номер исходного объекта недвижимости (объектов недвижимости)	-
2	Номер, тип этажа (этажей), на котором (которых) расположено помещение	6, Этаж
3	Обозначение (номер) помещения, машино-места на поэтажном плане	26
4	Адрес помещения	Российская Федерация, Московская область, городской округ Красногорск, деревня Сабурово, улица Заречная, дом 3, квартира 26
	Местоположение помещения	-
	Дополнение местоположения помещения, машино-места	-
5	Назначение помещения	Жилое, Квартира
6	Вид (виды) разрешенного использования	-
7	Площадь помещения, машино-места (Р), м2	33.1
8	Наименование помещения	Квартира
№ п/п	Наименование характеристики	Значение характеристики
1	2	3
1	Кадастровый номер либо ранее присвоенный государственный учетный номер помещения, машино-места (кадастровый, инвентарный или условный номер)	-

1	Кадастровый номер исходного объекта недвижимости (объектов недвижимости)	-
2	Номер, тип этажа (этажей), на котором (которых) расположено помещение	6, Этаж
3	Обозначение (номер) помещения, машино-места на поэтажном плане	27
4	Адрес помещения	Российская Федерация, Московская область, городской округ Красногорск, деревня Сабурово, улица Заречная, дом 3, квартира 27
	Местоположение помещения	-
	Дополнение местоположения помещения, машино-места	-
5	Назначение помещения	Жилое, Квартира
6	Вид (виды) разрешенного использования	-
7	Площадь помещения, машино-места (Р), м2	49.9
8	Наименование помещения	Квартира
№ п/п	Наименование характеристики	Значение характеристики
1	2	3
1	Кадастровый номер либо ранее присвоенный государственный учетный номер помещения, машино-места (кадастровый, инвентарный или условный номер)	-
	Кадастровый номер исходного объекта недвижимости (объектов недвижимости)	-
2	Номер, тип этажа (этажей), на котором (которых) расположено помещение	6, Этаж
3	Обозначение (номер) помещения, машино-места на поэтажном плане	28
4	Адрес помещения	Российская Федерация, Московская область, городской округ Красногорск, деревня Сабурово, улица Заречная, дом 3, квартира 28
	Местоположение помещения	-
	Дополнение местоположения помещения, машино-места	-
5	Назначение помещения	Жилое, Квартира
6	Вид (виды) разрешенного использования	-
7	Площадь помещения, машино-места (Р), м2	32.3
8	Наименование помещения	Квартира
№ п/п	Наименование характеристики	Значение характеристики
1	2	3
1	Кадастровый номер либо ранее присвоенный государственный учетный номер помещения, машино-места (кадастровый, инвентарный или условный номер)	-
	Кадастровый номер исходного объекта недвижимости (объектов недвижимости)	-
2	Номер, тип этажа (этажей), на котором (которых) расположено помещение	6, Этаж
3	Обозначение (номер) помещения, машино-места на поэтажном плане	29

4	Адрес помещения	Российская Федерация, Московская область, городской округ Красногорск, деревня Сабурово, улица Заречная, дом 3, квартира 29
	Местоположение помещения	-
	Дополнение местоположения помещения, машино-места	-
5	Назначение помещения	Жилое, Квартира
6	Вид (виды) разрешенного использования	-
7	Площадь помещения, машино-места (Р), м2	100.6
8	Наименование помещения	Квартира

№ п/п	Наименование характеристики	Значение характеристики
1	2	3
1	Кадастровый номер либо ранее присвоенный государственный учетный номер помещения, машино-места (кадастровый, инвентарный или условный номер)	-
	Кадастровый номер исходного объекта недвижимости (объектов недвижимости)	-
2	Номер, тип этажа (этажей), на котором (которых) расположено помещение	7, Этаж
3	Обозначение (номер) помещения, машино-места на поэтажном плане	30
4	Адрес помещения	Российская Федерация, Московская область, городской округ Красногорск, деревня Сабурово, улица Заречная, дом 3, квартира 30
	Местоположение помещения	-
	Дополнение местоположения помещения, машино-места	-
5	Назначение помещения	Жилое, Квартира
6	Вид (виды) разрешенного использования	-
7	Площадь помещения, машино-места (Р), м2	69.3
8	Наименование помещения	Квартира

№ п/п	Наименование характеристики	Значение характеристики
1	2	3
1	Кадастровый номер либо ранее присвоенный государственный учетный номер помещения, машино-места (кадастровый, инвентарный или условный номер)	-
	Кадастровый номер исходного объекта недвижимости (объектов недвижимости)	-
2	Номер, тип этажа (этажей), на котором (которых) расположено помещение	7, Этаж
3	Обозначение (номер) помещения, машино-места на поэтажном плане	31
4	Адрес помещения	Российская Федерация, Московская область, городской округ Красногорск, деревня Сабурово, улица Заречная, дом 3, квартира 31
	Местоположение помещения	-

4	Дополнение местоположения помещения, машино-места	-
5	Назначение помещения	Жилое, Квартира
6	Вид (виды) разрешенного использования	-
7	Площадь помещения, машино-места (Р), м2	33.3
8	Наименование помещения	Квартира
№ п/п	Наименование характеристики	Значение характеристики
1	2	3
1	Кадастровый номер либо ранее присвоенный государственный учетный номер помещения, машино-места (кадастровый, инвентарный или условный номер)	-
	Кадастровый номер исходного объекта недвижимости (объектов недвижимости)	-
2	Номер, тип этажа (этажей), на котором (которых) расположено помещение	7, Этаж
3	Обозначение (номер) помещения, машино-места на поэтажном плане	32
4	Адрес помещения	Российская Федерация, Московская область, городской округ Красногорск, деревня Сабурово, улица Заречная, дом 3, квартира 32
	Местоположение помещения	-
	Дополнение местоположения помещения, машино-места	-
5	Назначение помещения	Жилое, Квартира
6	Вид (виды) разрешенного использования	-
7	Площадь помещения, машино-места (Р), м2	50.1
8	Наименование помещения	Квартира
№ п/п	Наименование характеристики	Значение характеристики
1	2	3
1	Кадастровый номер либо ранее присвоенный государственный учетный номер помещения, машино-места (кадастровый, инвентарный или условный номер)	-
	Кадастровый номер исходного объекта недвижимости (объектов недвижимости)	-
2	Номер, тип этажа (этажей), на котором (которых) расположено помещение	7, Этаж
3	Обозначение (номер) помещения, машино-места на поэтажном плане	33
4	Адрес помещения	Российская Федерация, Московская область, городской округ Красногорск, деревня Сабурово, улица Заречная, дом 3, квартира 33
	Местоположение помещения	-
	Дополнение местоположения помещения, машино-места	-
5	Назначение помещения	Жилое, Квартира
6	Вид (виды) разрешенного использования	-
7	Площадь помещения, машино-места (Р), м2	32.4

8	Наименование помещения	Квартира
№ п/п	Наименование характеристики	Значение характеристики
1	2	3
1	Кадастровый номер либо ранее присвоенный государственный учетный номер помещения, машино-места (кадастровый, инвентарный или условный номер)	-
	Кадастровый номер исходного объекта недвижимости (объектов недвижимости)	-
2	Номер, тип этажа (этажей), на котором (которых) расположено помещение	7, Этаж
3	Обозначение (номер) помещения, машино-места на поэтажном плане	34
4	Адрес помещения	Российская Федерация, Московская область, городской округ Красногорск, деревня Сабурово, улица Заречная, дом 3, квартира 34
	Местоположение помещения	-
	Дополнение местоположения помещения, машино-места	-
5	Назначение помещения	Жилое, Квартира
6	Вид (виды) разрешенного использования	-
7	Площадь помещения, машино-места (Р), м2	75.3
8	Наименование помещения	Квартира
№ п/п	Наименование характеристики	Значение характеристики
1	2	3
1	Кадастровый номер либо ранее присвоенный государственный учетный номер помещения, машино-места (кадастровый, инвентарный или условный номер)	-
	Кадастровый номер исходного объекта недвижимости (объектов недвижимости)	-
2	Номер, тип этажа (этажей), на котором (которых) расположено помещение	8, Этаж
3	Обозначение (номер) помещения, машино-места на поэтажном плане	35
4	Адрес помещения	Российская Федерация, Московская область, городской округ Красногорск, деревня Сабурово, улица Заречная, дом 3, квартира 35
	Местоположение помещения	-
	Дополнение местоположения помещения, машино-места	-
5	Назначение помещения	Жилое, Квартира
6	Вид (виды) разрешенного использования	-
7	Площадь помещения, машино-места (Р), м2	69.1
8	Наименование помещения	Квартира

№ п/п	Наименование характеристики	Значение характеристики
1	2	3
1	Кадастровый номер либо ранее присвоенный государственный учетный номер помещения, машино-места (кадастровый, инвентарный или условный номер)	-
	Кадастровый номер исходного объекта недвижимости (объектов недвижимости)	-
2	Номер, тип этажа (этажей), на котором (которых) расположено помещение	8, Этаж
3	Обозначение (номер) помещения, машино-места на поэтажном плане	36
4	Адрес помещения	Российская Федерация, Московская область, городской округ Красногорск, деревня Сабурово, улица Заречная, дом 3, квартира 36
	Местоположение помещения	-
	Дополнение местоположения помещения, машино-места	-
5	Назначение помещения	Жилое, Квартира
6	Вид (виды) разрешенного использования	-
7	Площадь помещения, машино-места (Р), м2	33.1
8	Наименование помещения	Квартира
№ п/п	Наименование характеристики	Значение характеристики
1	2	3
1	Кадастровый номер либо ранее присвоенный государственный учетный номер помещения, машино-места (кадастровый, инвентарный или условный номер)	-
	Кадастровый номер исходного объекта недвижимости (объектов недвижимости)	-
2	Номер, тип этажа (этажей), на котором (которых) расположено помещение	8, Этаж
3	Обозначение (номер) помещения, машино-места на поэтажном плане	37
4	Адрес помещения	Российская Федерация, Московская область, городской округ Красногорск, деревня Сабурово, улица Заречная, дом 3, квартира 37
	Местоположение помещения	-
	Дополнение местоположения помещения, машино-места	-
5	Назначение помещения	Жилое, Квартира
6	Вид (виды) разрешенного использования	-
7	Площадь помещения, машино-места (Р), м2	49.8
8	Наименование помещения	Квартира
№ п/п	Наименование характеристики	Значение характеристики
1	2	3
1	Кадастровый номер либо ранее присвоенный государственный учетный номер помещения, машино-места (кадастровый, инвентарный или условный номер)	-

1	Кадастровый номер исходного объекта недвижимости (объектов недвижимости)	-
2	Номер, тип этажа (этажей), на котором (которых) расположено помещение	8, Этаж
3	Обозначение (номер) помещения, машино-места на поэтажном плане	38
4	Адрес помещения	Российская Федерация, Московская область, городской округ Красногорск, деревня Сабурово, улица Заречная, дом 3, квартира 38
	Местоположение помещения	-
	Дополнение местоположения помещения, машино-места	-
5	Назначение помещения	Жилое, Квартира
6	Вид (виды) разрешенного использования	-
7	Площадь помещения, машино-места (Р), м2	32.5
8	Наименование помещения	Квартира
№ п/п	Наименование характеристики	Значение характеристики
1	2	3
1	Кадастровый номер либо ранее присвоенный государственный учетный номер помещения, машино-места (кадастровый, инвентарный или условный номер)	-
	Кадастровый номер исходного объекта недвижимости (объектов недвижимости)	-
2	Номер, тип этажа (этажей), на котором (которых) расположено помещение	8, Этаж
3	Обозначение (номер) помещения, машино-места на поэтажном плане	39
4	Адрес помещения	Российская Федерация, Московская область, городской округ Красногорск, деревня Сабурово, улица Заречная, дом 3, квартира 39
	Местоположение помещения	-
	Дополнение местоположения помещения, машино-места	-
5	Назначение помещения	Жилое, Квартира
6	Вид (виды) разрешенного использования	-
7	Площадь помещения, машино-места (Р), м2	75.6
8	Наименование помещения	Квартира
№ п/п	Наименование характеристики	Значение характеристики
1	2	3
1	Кадастровый номер либо ранее присвоенный государственный учетный номер помещения, машино-места (кадастровый, инвентарный или условный номер)	-
	Кадастровый номер исходного объекта недвижимости (объектов недвижимости)	-
2	Номер, тип этажа (этажей), на котором (которых) расположено помещение	1, Этаж
3	Обозначение (номер) помещения, машино-места на поэтажном плане	40

4	Адрес помещения	Российская Федерация, Московская область, городской округ Красногорск, деревня Сабурово, улица Заречная, дом 3, квартира 40
	Местоположение помещения	-
	Дополнение местоположения помещения, машино-места	-
5	Назначение помещения	Жилое, Квартира
6	Вид (виды) разрешенного использования	-
7	Площадь помещения, машино-места (Р), м2	30.6
8	Наименование помещения	Квартира

№ п/п	Наименование характеристики	Значение характеристики
1	2	3
1	Кадастровый номер либо ранее присвоенный государственный учетный номер помещения, машино-места (кадастровый, инвентарный или условный номер)	-
	Кадастровый номер исходного объекта недвижимости (объектов недвижимости)	-
2	Номер, тип этажа (этажей), на котором (которых) расположено помещение	1, Этаж
3	Обозначение (номер) помещения, машино-места на поэтажном плане	41
4	Адрес помещения	Российская Федерация, Московская область, городской округ Красногорск, деревня Сабурово, улица Заречная, дом 3, квартира 41
	Местоположение помещения	-
	Дополнение местоположения помещения, машино-места	-
5	Назначение помещения	Жилое, Квартира
6	Вид (виды) разрешенного использования	-
7	Площадь помещения, машино-места (Р), м2	32.9
8	Наименование помещения	Квартира

№ п/п	Наименование характеристики	Значение характеристики
1	2	3
1	Кадастровый номер либо ранее присвоенный государственный учетный номер помещения, машино-места (кадастровый, инвентарный или условный номер)	-
	Кадастровый номер исходного объекта недвижимости (объектов недвижимости)	-
2	Номер, тип этажа (этажей), на котором (которых) расположено помещение	1, Этаж
3	Обозначение (номер) помещения, машино-места на поэтажном плане	42
4	Адрес помещения	Российская Федерация, Московская область, городской округ Красногорск, деревня Сабурово, улица Заречная, дом 3, квартира 42
	Местоположение помещения	-

4	Дополнение местоположения помещения, машино-места	-
5	Назначение помещения	Жилое, Квартира
6	Вид (виды) разрешенного использования	-
7	Площадь помещения, машино-места (Р), м2	48.9
8	Наименование помещения	Квартира
№ п/п	Наименование характеристики	Значение характеристики
1	2	3
1	Кадастровый номер либо ранее присвоенный государственный учетный номер помещения, машино-места (кадастровый, инвентарный или условный номер)	-
	Кадастровый номер исходного объекта недвижимости (объектов недвижимости)	-
2	Номер, тип этажа (этажей), на котором (которых) расположено помещение	2, Этаж
3	Обозначение (номер) помещения, машино-места на поэтажном плане	43
4	Адрес помещения	Российская Федерация, Московская область, городской округ Красногорск, деревня Сабурово, улица Заречная, дом 3, квартира 43
	Местоположение помещения	-
	Дополнение местоположения помещения, машино-места	-
5	Назначение помещения	Жилое, Квартира
6	Вид (виды) разрешенного использования	-
7	Площадь помещения, машино-места (Р), м2	31.2
8	Наименование помещения	Квартира
№ п/п	Наименование характеристики	Значение характеристики
1	2	3
1	Кадастровый номер либо ранее присвоенный государственный учетный номер помещения, машино-места (кадастровый, инвентарный или условный номер)	-
	Кадастровый номер исходного объекта недвижимости (объектов недвижимости)	-
2	Номер, тип этажа (этажей), на котором (которых) расположено помещение	2, Этаж
3	Обозначение (номер) помещения, машино-места на поэтажном плане	44
4	Адрес помещения	Российская Федерация, Московская область, городской округ Красногорск, деревня Сабурово, улица Заречная, дом 3, квартира 44
	Местоположение помещения	-
	Дополнение местоположения помещения, машино-места	-
5	Назначение помещения	Жилое, Квартира
6	Вид (виды) разрешенного использования	-
7	Площадь помещения, машино-места (Р), м2	39.5

8	Наименование помещения	Квартира
№ п/п	Наименование характеристики	Значение характеристики
1	2	3
1	Кадастровый номер либо ранее присвоенный государственный учетный номер помещения, машино-места (кадастровый, инвентарный или условный номер)	-
	Кадастровый номер исходного объекта недвижимости (объектов недвижимости)	-
2	Номер, тип этажа (этажей), на котором (которых) расположено помещение	2, Этаж
3	Обозначение (номер) помещения, машино-места на поэтажном плане	45
4	Адрес помещения	Российская Федерация, Московская область, городской округ Красногорск, деревня Сабурово, улица Заречная, дом 3, квартира 45
	Местоположение помещения	-
	Дополнение местоположения помещения, машино-места	-
5	Назначение помещения	Жилое, Квартира
6	Вид (виды) разрешенного использования	-
7	Площадь помещения, машино-места (Р), м2	32.8
8	Наименование помещения	Квартира
№ п/п	Наименование характеристики	Значение характеристики
1	2	3
1	Кадастровый номер либо ранее присвоенный государственный учетный номер помещения, машино-места (кадастровый, инвентарный или условный номер)	-
	Кадастровый номер исходного объекта недвижимости (объектов недвижимости)	-
2	Номер, тип этажа (этажей), на котором (которых) расположено помещение	2, Этаж
3	Обозначение (номер) помещения, машино-места на поэтажном плане	46
4	Адрес помещения	Российская Федерация, Московская область, городской округ Красногорск, деревня Сабурово, улица Заречная, дом 3, квартира 46
	Местоположение помещения	-
	Дополнение местоположения помещения, машино-места	-
5	Назначение помещения	Жилое, Квартира
6	Вид (виды) разрешенного использования	-
7	Площадь помещения, машино-места (Р), м2	49.4
8	Наименование помещения	Квартира

№ п/п	Наименование характеристики	Значение характеристики
1	2	3
1	Кадастровый номер либо ранее присвоенный государственный учетный номер помещения, машино-места (кадастровый, инвентарный или условный номер)	-
	Кадастровый номер исходного объекта недвижимости (объектов недвижимости)	-
2	Номер, тип этажа (этажей), на котором (которых) расположено помещение	3, Этаж
3	Обозначение (номер) помещения, машино-места на поэтажном плане	47
4	Адрес помещения	Российская Федерация, Московская область, городской округ Красногорск, деревня Сабурово, улица Заречная, дом 3, квартира 47
	Местоположение помещения	-
	Дополнение местоположения помещения, машино-места	-
5	Назначение помещения	Жилое, Квартира
6	Вид (виды) разрешенного использования	-
7	Площадь помещения, машино-места (Р), м2	61.2
8	Наименование помещения	Квартира
№ п/п	Наименование характеристики	Значение характеристики
1	2	3
1	Кадастровый номер либо ранее присвоенный государственный учетный номер помещения, машино-места (кадастровый, инвентарный или условный номер)	-
	Кадастровый номер исходного объекта недвижимости (объектов недвижимости)	-
2	Номер, тип этажа (этажей), на котором (которых) расположено помещение	3, Этаж
3	Обозначение (номер) помещения, машино-места на поэтажном плане	48
4	Адрес помещения	Российская Федерация, Московская область, городской округ Красногорск, деревня Сабурово, улица Заречная, дом 3, квартира 48
	Местоположение помещения	-
	Дополнение местоположения помещения, машино-места	-
5	Назначение помещения	Жилое, Квартира
6	Вид (виды) разрешенного использования	-
7	Площадь помещения, машино-места (Р), м2	40.3
8	Наименование помещения	Квартира
№ п/п	Наименование характеристики	Значение характеристики
1	2	3
1	Кадастровый номер либо ранее присвоенный государственный учетный номер помещения, машино-места (кадастровый, инвентарный или условный номер)	-

1	Кадастровый номер исходного объекта недвижимости (объектов недвижимости)	-
2	Номер, тип этажа (этажей), на котором (которых) расположено помещение	3, Этаж
3	Обозначение (номер) помещения, машино-места на поэтажном плане	49
4	Адрес помещения	Российская Федерация, Московская область, городской округ Красногорск, деревня Сабурово, улица Заречная, дом 3, квартира 49
	Местоположение помещения	-
	Дополнение местоположения помещения, машино-места	-
5	Назначение помещения	Жилое, Квартира
6	Вид (виды) разрешенного использования	-
7	Площадь помещения, машино-места (Р), м2	32.7
8	Наименование помещения	Квартира
№ п/п	Наименование характеристики	Значение характеристики
1	2	3
1	Кадастровый номер либо ранее присвоенный государственный учетный номер помещения, машино-места (кадастровый, инвентарный или условный номер)	-
	Кадастровый номер исходного объекта недвижимости (объектов недвижимости)	-
2	Номер, тип этажа (этажей), на котором (которых) расположено помещение	3, Этаж
3	Обозначение (номер) помещения, машино-места на поэтажном плане	50
4	Адрес помещения	Российская Федерация, Московская область, городской округ Красногорск, деревня Сабурово, улица Заречная, дом 3, квартира 50
	Местоположение помещения	-
	Дополнение местоположения помещения, машино-места	-
5	Назначение помещения	Жилое, Квартира
6	Вид (виды) разрешенного использования	-
7	Площадь помещения, машино-места (Р), м2	49.3
8	Наименование помещения	Квартира
№ п/п	Наименование характеристики	Значение характеристики
1	2	3
1	Кадастровый номер либо ранее присвоенный государственный учетный номер помещения, машино-места (кадастровый, инвентарный или условный номер)	-
	Кадастровый номер исходного объекта недвижимости (объектов недвижимости)	-
2	Номер, тип этажа (этажей), на котором (которых) расположено помещение	4, Этаж
3	Обозначение (номер) помещения, машино-места на поэтажном плане	51

4	Адрес помещения	Российская Федерация, Московская область, городской округ Красногорск, деревня Сабурово, улица Заречная, дом 3, квартира 51
	Местоположение помещения	-
	Дополнение местоположения помещения, машино-места	-
5	Назначение помещения	Жилое, Квартира
6	Вид (виды) разрешенного использования	-
7	Площадь помещения, машино-места (Р), м2	61.1
8	Наименование помещения	Квартира

№ п/п	Наименование характеристики	Значение характеристики
1	2	3
1	Кадастровый номер либо ранее присвоенный государственный учетный номер помещения, машино-места (кадастровый, инвентарный или условный номер)	-
	Кадастровый номер исходного объекта недвижимости (объектов недвижимости)	-
2	Номер, тип этажа (этажей), на котором (которых) расположено помещение	4, Этаж
3	Обозначение (номер) помещения, машино-места на поэтажном плане	52
4	Адрес помещения	Российская Федерация, Московская область, городской округ Красногорск, деревня Сабурово, улица Заречная, дом 3, квартира 52
	Местоположение помещения	-
	Дополнение местоположения помещения, машино-места	-
5	Назначение помещения	Жилое, Квартира
6	Вид (виды) разрешенного использования	-
7	Площадь помещения, машино-места (Р), м2	40.2
8	Наименование помещения	Квартира

№ п/п	Наименование характеристики	Значение характеристики
1	2	3
1	Кадастровый номер либо ранее присвоенный государственный учетный номер помещения, машино-места (кадастровый, инвентарный или условный номер)	-
	Кадастровый номер исходного объекта недвижимости (объектов недвижимости)	-
2	Номер, тип этажа (этажей), на котором (которых) расположено помещение	4, Этаж
3	Обозначение (номер) помещения, машино-места на поэтажном плане	53
4	Адрес помещения	Российская Федерация, Московская область, городской округ Красногорск, деревня Сабурово, улица Заречная, дом 3, квартира 53
	Местоположение помещения	-

4	Дополнение местоположения помещения, машино-места	-
5	Назначение помещения	Жилое, Квартира
6	Вид (виды) разрешенного использования	-
7	Площадь помещения, машино-места (Р), м2	32.9
8	Наименование помещения	Квартира
№ п/п	Наименование характеристики	Значение характеристики
1	2	3
1	Кадастровый номер либо ранее присвоенный государственный учетный номер помещения, машино-места (кадастровый, инвентарный или условный номер)	-
	Кадастровый номер исходного объекта недвижимости (объектов недвижимости)	-
2	Номер, тип этажа (этажей), на котором (которых) расположено помещение	4, Этаж
3	Обозначение (номер) помещения, машино-места на поэтажном плане	54
4	Адрес помещения	Российская Федерация, Московская область, городской округ Красногорск, деревня Сабурово, улица Заречная, дом 3, квартира 54
	Местоположение помещения	-
	Дополнение местоположения помещения, машино-места	-
5	Назначение помещения	Жилое, Квартира
6	Вид (виды) разрешенного использования	-
7	Площадь помещения, машино-места (Р), м2	49.4
8	Наименование помещения	Квартира
№ п/п	Наименование характеристики	Значение характеристики
1	2	3
1	Кадастровый номер либо ранее присвоенный государственный учетный номер помещения, машино-места (кадастровый, инвентарный или условный номер)	-
	Кадастровый номер исходного объекта недвижимости (объектов недвижимости)	-
2	Номер, тип этажа (этажей), на котором (которых) расположено помещение	5, Этаж
3	Обозначение (номер) помещения, машино-места на поэтажном плане	55
4	Адрес помещения	Российская Федерация, Московская область, городской округ Красногорск, деревня Сабурово, улица Заречная, дом 3, квартира 55
	Местоположение помещения	-
	Дополнение местоположения помещения, машино-места	-
5	Назначение помещения	Жилое, Квартира
6	Вид (виды) разрешенного использования	-
7	Площадь помещения, машино-места (Р), м2	61.1

8	Наименование помещения	Квартира
№ п/п	Наименование характеристики	Значение характеристики
1	2	3
1	Кадастровый номер либо ранее присвоенный государственный учетный номер помещения, машино-места (кадастровый, инвентарный или условный номер)	-
	Кадастровый номер исходного объекта недвижимости (объектов недвижимости)	-
2	Номер, тип этажа (этажей), на котором (которых) расположено помещение	5, Этаж
3	Обозначение (номер) помещения, машино-места на поэтажном плане	56
4	Адрес помещения	Российская Федерация, Московская область, городской округ Красногорск, деревня Сабурово, улица Заречная, дом 3, квартира 56
	Местоположение помещения	-
	Дополнение местоположения помещения, машино-места	-
5	Назначение помещения	Жилое, Квартира
6	Вид (виды) разрешенного использования	-
7	Площадь помещения, машино-места (Р), м2	39.4
8	Наименование помещения	Квартира
№ п/п	Наименование характеристики	Значение характеристики
1	2	3
1	Кадастровый номер либо ранее присвоенный государственный учетный номер помещения, машино-места (кадастровый, инвентарный или условный номер)	-
	Кадастровый номер исходного объекта недвижимости (объектов недвижимости)	-
2	Номер, тип этажа (этажей), на котором (которых) расположено помещение	5, Этаж
3	Обозначение (номер) помещения, машино-места на поэтажном плане	57
4	Адрес помещения	Российская Федерация, Московская область, городской округ Красногорск, деревня Сабурово, улица Заречная, дом 3, квартира 57
	Местоположение помещения	-
	Дополнение местоположения помещения, машино-места	-
5	Назначение помещения	Жилое, Квартира
6	Вид (виды) разрешенного использования	-
7	Площадь помещения, машино-места (Р), м2	31.3
8	Наименование помещения	Квартира

№ п/п	Наименование характеристики	Значение характеристики
1	2	3
1	Кадастровый номер либо ранее присвоенный государственный учетный номер помещения, машино-места (кадастровый, инвентарный или условный номер)	-
	Кадастровый номер исходного объекта недвижимости (объектов недвижимости)	-
2	Номер, тип этажа (этажей), на котором (которых) расположено помещение	5, Этаж
3	Обозначение (номер) помещения, машино-места на поэтажном плане	58
4	Адрес помещения	Российская Федерация, Московская область, городской округ Красногорск, деревня Сабурово, улица Заречная, дом 3, квартира 58
	Местоположение помещения	-
	Дополнение местоположения помещения, машино-места	-
5	Назначение помещения	Жилое, Квартира
6	Вид (виды) разрешенного использования	-
7	Площадь помещения, машино-места (Р), м2	48.8
8	Наименование помещения	Квартира
№ п/п	Наименование характеристики	Значение характеристики
1	2	3
1	Кадастровый номер либо ранее присвоенный государственный учетный номер помещения, машино-места (кадастровый, инвентарный или условный номер)	-
	Кадастровый номер исходного объекта недвижимости (объектов недвижимости)	-
2	Номер, тип этажа (этажей), на котором (которых) расположено помещение	6, Этаж
3	Обозначение (номер) помещения, машино-места на поэтажном плане	59
4	Адрес помещения	Российская Федерация, Московская область, городской округ Красногорск, деревня Сабурово, улица Заречная, дом 3, квартира 59
	Местоположение помещения	-
	Дополнение местоположения помещения, машино-места	-
5	Назначение помещения	Жилое, Квартира
6	Вид (виды) разрешенного использования	-
7	Площадь помещения, машино-места (Р), м2	61.1
8	Наименование помещения	Квартира
№ п/п	Наименование характеристики	Значение характеристики
1	2	3
1	Кадастровый номер либо ранее присвоенный государственный учетный номер помещения, машино-места (кадастровый, инвентарный или условный номер)	-

1	Кадастровый номер исходного объекта недвижимости (объектов недвижимости)	-
2	Номер, тип этажа (этажей), на котором (которых) расположено помещение	6, Этаж
3	Обозначение (номер) помещения, машино-места на поэтажном плане	60
4	Адрес помещения	Российская Федерация, Московская область, городской округ Красногорск, деревня Сабурово, улица Заречная, дом 3, квартира 60
	Местоположение помещения	-
	Дополнение местоположения помещения, машино-места	-
5	Назначение помещения	Жилое, Квартира
6	Вид (виды) разрешенного использования	-
7	Площадь помещения, машино-места (Р), м2	39.4
8	Наименование помещения	Квартира
№ п/п	Наименование характеристики	Значение характеристики
1	2	3
1	Кадастровый номер либо ранее присвоенный государственный учетный номер помещения, машино-места (кадастровый, инвентарный или условный номер)	-
	Кадастровый номер исходного объекта недвижимости (объектов недвижимости)	-
2	Номер, тип этажа (этажей), на котором (которых) расположено помещение	6, Этаж
3	Обозначение (номер) помещения, машино-места на поэтажном плане	61
4	Адрес помещения	Российская Федерация, Московская область, городской округ Красногорск, деревня Сабурово, улица Заречная, дом 3, квартира 61
	Местоположение помещения	-
	Дополнение местоположения помещения, машино-места	-
5	Назначение помещения	Жилое, Квартира
6	Вид (виды) разрешенного использования	-
7	Площадь помещения, машино-места (Р), м2	31.4
8	Наименование помещения	Квартира
№ п/п	Наименование характеристики	Значение характеристики
1	2	3
1	Кадастровый номер либо ранее присвоенный государственный учетный номер помещения, машино-места (кадастровый, инвентарный или условный номер)	-
	Кадастровый номер исходного объекта недвижимости (объектов недвижимости)	-
2	Номер, тип этажа (этажей), на котором (которых) расположено помещение	6, Этаж
3	Обозначение (номер) помещения, машино-места на поэтажном плане	62

4	Адрес помещения	Российская Федерация, Московская область, городской округ Красногорск, деревня Сабурово, улица Заречная, дом 3, квартира 62
	Местоположение помещения	-
	Дополнение местоположения помещения, машино-места	-
5	Назначение помещения	Жилое, Квартира
6	Вид (виды) разрешенного использования	-
7	Площадь помещения, машино-места (Р), м2	48.7
8	Наименование помещения	Квартира

№ п/п	Наименование характеристики	Значение характеристики
1	2	3
1	Кадастровый номер либо ранее присвоенный государственный учетный номер помещения, машино-места (кадастровый, инвентарный или условный номер)	-
	Кадастровый номер исходного объекта недвижимости (объектов недвижимости)	-
2	Номер, тип этажа (этажей), на котором (которых) расположено помещение	7, Этаж
3	Обозначение (номер) помещения, машино-места на поэтажном плане	63
4	Адрес помещения	Российская Федерация, Московская область, городской округ Красногорск, деревня Сабурово, улица Заречная, дом 3, квартира 63
	Местоположение помещения	-
	Дополнение местоположения помещения, машино-места	-
5	Назначение помещения	Жилое, Квартира
6	Вид (виды) разрешенного использования	-
7	Площадь помещения, машино-места (Р), м2	61.1
8	Наименование помещения	Квартира

№ п/п	Наименование характеристики	Значение характеристики
1	2	3
1	Кадастровый номер либо ранее присвоенный государственный учетный номер помещения, машино-места (кадастровый, инвентарный или условный номер)	-
	Кадастровый номер исходного объекта недвижимости (объектов недвижимости)	-
2	Номер, тип этажа (этажей), на котором (которых) расположено помещение	7, Этаж
3	Обозначение (номер) помещения, машино-места на поэтажном плане	64
4	Адрес помещения	Российская Федерация, Московская область, городской округ Красногорск, деревня Сабурово, улица Заречная, дом 3, квартира 64
	Местоположение помещения	-

4	Дополнение местоположения помещения, машино-места	-
5	Назначение помещения	Жилое, Квартира
6	Вид (виды) разрешенного использования	-
7	Площадь помещения, машино-места (Р), м2	39.5
8	Наименование помещения	Квартира
№ п/п	Наименование характеристики	Значение характеристики
1	2	3
1	Кадастровый номер либо ранее присвоенный государственный учетный номер помещения, машино-места (кадастровый, инвентарный или условный номер)	-
	Кадастровый номер исходного объекта недвижимости (объектов недвижимости)	-
2	Номер, тип этажа (этажей), на котором (которых) расположено помещение	7, Этаж
3	Обозначение (номер) помещения, машино-места на поэтажном плане	65
4	Адрес помещения	Российская Федерация, Московская область, городской округ Красногорск, деревня Сабурово, улица Заречная, дом 3, квартира 65
	Местоположение помещения	-
	Дополнение местоположения помещения, машино-места	-
5	Назначение помещения	Жилое, Квартира
6	Вид (виды) разрешенного использования	-
7	Площадь помещения, машино-места (Р), м2	31.4
8	Наименование помещения	Квартира
№ п/п	Наименование характеристики	Значение характеристики
1	2	3
1	Кадастровый номер либо ранее присвоенный государственный учетный номер помещения, машино-места (кадастровый, инвентарный или условный номер)	-
	Кадастровый номер исходного объекта недвижимости (объектов недвижимости)	-
2	Номер, тип этажа (этажей), на котором (которых) расположено помещение	7, Этаж
3	Обозначение (номер) помещения, машино-места на поэтажном плане	66
4	Адрес помещения	Российская Федерация, Московская область, городской округ Красногорск, деревня Сабурово, улица Заречная, дом 3, квартира 66
	Местоположение помещения	-
	Дополнение местоположения помещения, машино-места	-
5	Назначение помещения	Жилое, Квартира
6	Вид (виды) разрешенного использования	-
7	Площадь помещения, машино-места (Р), м2	48.8

8	Наименование помещения	Квартира
№ п/п	Наименование характеристики	Значение характеристики
1	2	3
1	Кадастровый номер либо ранее присвоенный государственный учетный номер помещения, машино-места (кадастровый, инвентарный или условный номер)	-
	Кадастровый номер исходного объекта недвижимости (объектов недвижимости)	-
2	Номер, тип этажа (этажей), на котором (которых) расположено помещение	8, Этаж
3	Обозначение (номер) помещения, машино-места на поэтажном плане	67
4	Адрес помещения	Российская Федерация, Московская область, городской округ Красногорск, деревня Сабурово, улица Заречная, дом 3, квартира 67
	Местоположение помещения	-
	Дополнение местоположения помещения, машино-места	-
5	Назначение помещения	Жилое, Квартира
6	Вид (виды) разрешенного использования	-
7	Площадь помещения, машино-места (Р), м2	61.0
8	Наименование помещения	Квартира
№ п/п	Наименование характеристики	Значение характеристики
1	2	3
1	Кадастровый номер либо ранее присвоенный государственный учетный номер помещения, машино-места (кадастровый, инвентарный или условный номер)	-
	Кадастровый номер исходного объекта недвижимости (объектов недвижимости)	-
2	Номер, тип этажа (этажей), на котором (которых) расположено помещение	8, Этаж
3	Обозначение (номер) помещения, машино-места на поэтажном плане	68
4	Адрес помещения	Российская Федерация, Московская область, городской округ Красногорск, деревня Сабурово, улица Заречная, дом 3, квартира 68
	Местоположение помещения	-
	Дополнение местоположения помещения, машино-места	-
5	Назначение помещения	Жилое, Квартира
6	Вид (виды) разрешенного использования	-
7	Площадь помещения, машино-места (Р), м2	39.5
8	Наименование помещения	Квартира

№ п/п	Наименование характеристики	Значение характеристики
1	2	3
1	Кадастровый номер либо ранее присвоенный государственный учетный номер помещения, машино-места (кадастровый, инвентарный или условный номер)	-
	Кадастровый номер исходного объекта недвижимости (объектов недвижимости)	-
2	Номер, тип этажа (этажей), на котором (которых) расположено помещение	8, Этаж
3	Обозначение (номер) помещения, машино-места на поэтажном плане	69
4	Адрес помещения	Российская Федерация, Московская область, городской округ Красногорск, деревня Сабурово, улица Заречная, дом 3, квартира 69
	Местоположение помещения	-
	Дополнение местоположения помещения, машино-места	-
5	Назначение помещения	Жилое, Квартира
6	Вид (виды) разрешенного использования	-
7	Площадь помещения, машино-места (Р), м2	31.5
8	Наименование помещения	Квартира
№ п/п	Наименование характеристики	Значение характеристики
1	2	3
1	Кадастровый номер либо ранее присвоенный государственный учетный номер помещения, машино-места (кадастровый, инвентарный или условный номер)	-
	Кадастровый номер исходного объекта недвижимости (объектов недвижимости)	-
2	Номер, тип этажа (этажей), на котором (которых) расположено помещение	8, Этаж
3	Обозначение (номер) помещения, машино-места на поэтажном плане	70
4	Адрес помещения	Российская Федерация, Московская область, городской округ Красногорск, деревня Сабурово, улица Заречная, дом 3, квартира 70
	Местоположение помещения	-
	Дополнение местоположения помещения, машино-места	-
5	Назначение помещения	Жилое, Квартира
6	Вид (виды) разрешенного использования	-
7	Площадь помещения, машино-места (Р), м2	48.4
8	Наименование помещения	Квартира
№ п/п	Наименование характеристики	Значение характеристики
1	2	3
1	Кадастровый номер либо ранее присвоенный государственный учетный номер помещения, машино-места (кадастровый, инвентарный или условный номер)	-

1	Кадастровый номер исходного объекта недвижимости (объектов недвижимости)	-
2	Номер, тип этажа (этажей), на котором (которых) расположено помещение	1, Этаж
3	Обозначение (номер) помещения, машино-места на поэтажном плане	71
4	Адрес помещения	Российская Федерация, Московская область, городской округ Красногорск, деревня Сабурово, улица Заречная, дом 3, квартира 71
	Местоположение помещения	-
	Дополнение местоположения помещения, машино-места	-
5	Назначение помещения	Жилое, Квартира
6	Вид (виды) разрешенного использования	-
7	Площадь помещения, машино-места (Р), м2	50.5
8	Наименование помещения	Квартира
№ п/п	Наименование характеристики	Значение характеристики
1	2	3
1	Кадастровый номер либо ранее присвоенный государственный учетный номер помещения, машино-места (кадастровый, инвентарный или условный номер)	-
	Кадастровый номер исходного объекта недвижимости (объектов недвижимости)	-
2	Номер, тип этажа (этажей), на котором (которых) расположено помещение	1, Этаж
3	Обозначение (номер) помещения, машино-места на поэтажном плане	72
4	Адрес помещения	Российская Федерация, Московская область, городской округ Красногорск, деревня Сабурово, улица Заречная, дом 3, квартира 72
	Местоположение помещения	-
	Дополнение местоположения помещения, машино-места	-
5	Назначение помещения	Жилое, Квартира
6	Вид (виды) разрешенного использования	-
7	Площадь помещения, машино-места (Р), м2	32.2
8	Наименование помещения	Квартира
№ п/п	Наименование характеристики	Значение характеристики
1	2	3
1	Кадастровый номер либо ранее присвоенный государственный учетный номер помещения, машино-места (кадастровый, инвентарный или условный номер)	-
	Кадастровый номер исходного объекта недвижимости (объектов недвижимости)	-
2	Номер, тип этажа (этажей), на котором (которых) расположено помещение	1, Этаж
3	Обозначение (номер) помещения, машино-места на поэтажном плане	73

4	Адрес помещения	Российская Федерация, Московская область, городской округ Красногорск, деревня Сабурово, улица Заречная, дом 3, квартира 73
	Местоположение помещения	-
	Дополнение местоположения помещения, машино-места	-
5	Назначение помещения	Жилое, Квартира
6	Вид (виды) разрешенного использования	-
7	Площадь помещения, машино-места (Р), м2	30.5
8	Наименование помещения	Квартира

№ п/п	Наименование характеристики	Значение характеристики
1	2	3
1	Кадастровый номер либо ранее присвоенный государственный учетный номер помещения, машино-места (кадастровый, инвентарный или условный номер)	-
	Кадастровый номер исходного объекта недвижимости (объектов недвижимости)	-
2	Номер, тип этажа (этажей), на котором (которых) расположено помещение	2, Этаж
3	Обозначение (номер) помещения, машино-места на поэтажном плане	74
4	Адрес помещения	Российская Федерация, Московская область, городской округ Красногорск, деревня Сабурово, улица Заречная, дом 3, квартира 74
	Местоположение помещения	-
	Дополнение местоположения помещения, машино-места	-
5	Назначение помещения	Жилое, Квартира
6	Вид (виды) разрешенного использования	-
7	Площадь помещения, машино-места (Р), м2	50.3
8	Наименование помещения	Квартира

№ п/п	Наименование характеристики	Значение характеристики
1	2	3
1	Кадастровый номер либо ранее присвоенный государственный учетный номер помещения, машино-места (кадастровый, инвентарный или условный номер)	-
	Кадастровый номер исходного объекта недвижимости (объектов недвижимости)	-
2	Номер, тип этажа (этажей), на котором (которых) расположено помещение	2, Этаж
3	Обозначение (номер) помещения, машино-места на поэтажном плане	75
4	Адрес помещения	Российская Федерация, Московская область, городской округ Красногорск, деревня Сабурово, улица Заречная, дом 3, квартира 75
	Местоположение помещения	-

4	Дополнение местоположения помещения, машино-места	-
5	Назначение помещения	Жилое, Квартира
6	Вид (виды) разрешенного использования	-
7	Площадь помещения, машино-места (Р), м2	32.5
8	Наименование помещения	Квартира
№ п/п	Наименование характеристики	Значение характеристики
1	2	3
1	Кадастровый номер либо ранее присвоенный государственный учетный номер помещения, машино-места (кадастровый, инвентарный или условный номер)	-
	Кадастровый номер исходного объекта недвижимости (объектов недвижимости)	-
2	Номер, тип этажа (этажей), на котором (которых) расположено помещение	2, Этаж
3	Обозначение (номер) помещения, машино-места на поэтажном плане	76
4	Адрес помещения	Российская Федерация, Московская область, городской округ Красногорск, деревня Сабурово, улица Заречная, дом 3, квартира 76
	Местоположение помещения	-
	Дополнение местоположения помещения, машино-места	-
5	Назначение помещения	Жилое, Квартира
6	Вид (виды) разрешенного использования	-
7	Площадь помещения, машино-места (Р), м2	39.7
8	Наименование помещения	Квартира
№ п/п	Наименование характеристики	Значение характеристики
1	2	3
1	Кадастровый номер либо ранее присвоенный государственный учетный номер помещения, машино-места (кадастровый, инвентарный или условный номер)	-
	Кадастровый номер исходного объекта недвижимости (объектов недвижимости)	-
2	Номер, тип этажа (этажей), на котором (которых) расположено помещение	2, Этаж
3	Обозначение (номер) помещения, машино-места на поэтажном плане	77
4	Адрес помещения	Российская Федерация, Московская область, городской округ Красногорск, деревня Сабурово, улица Заречная, дом 3, квартира 77
	Местоположение помещения	-
	Дополнение местоположения помещения, машино-места	-
5	Назначение помещения	Жилое, Квартира
6	Вид (виды) разрешенного использования	-
7	Площадь помещения, машино-места (Р), м2	31.1

8	Наименование помещения	Квартира
№ п/п	Наименование характеристики	Значение характеристики
1	2	3
1	Кадастровый номер либо ранее присвоенный государственный учетный номер помещения, машино-места (кадастровый, инвентарный или условный номер)	-
	Кадастровый номер исходного объекта недвижимости (объектов недвижимости)	-
2	Номер, тип этажа (этажей), на котором (которых) расположено помещение	3, Этаж
3	Обозначение (номер) помещения, машино-места на поэтажном плане	78
4	Адрес помещения	Российская Федерация, Московская область, городской округ Красногорск, деревня Сабурово, улица Заречная, дом 3, квартира 78
	Местоположение помещения	-
	Дополнение местоположения помещения, машино-места	-
5	Назначение помещения	Жилое, Квартира
6	Вид (виды) разрешенного использования	-
7	Площадь помещения, машино-места (Р), м2	50.5
8	Наименование помещения	Квартира
№ п/п	Наименование характеристики	Значение характеристики
1	2	3
1	Кадастровый номер либо ранее присвоенный государственный учетный номер помещения, машино-места (кадастровый, инвентарный или условный номер)	-
	Кадастровый номер исходного объекта недвижимости (объектов недвижимости)	-
2	Номер, тип этажа (этажей), на котором (которых) расположено помещение	3, Этаж
3	Обозначение (номер) помещения, машино-места на поэтажном плане	79
4	Адрес помещения	Российская Федерация, Московская область, городской округ Красногорск, деревня Сабурово, улица Заречная, дом 3, квартира 79
	Местоположение помещения	-
	Дополнение местоположения помещения, машино-места	-
5	Назначение помещения	Жилое, Квартира
6	Вид (виды) разрешенного использования	-
7	Площадь помещения, машино-места (Р), м2	32.0
8	Наименование помещения	Квартира

№ п/п	Наименование характеристики	Значение характеристики
1	2	3
1	Кадастровый номер либо ранее присвоенный государственный учетный номер помещения, машино-места (кадастровый, инвентарный или условный номер)	-
	Кадастровый номер исходного объекта недвижимости (объектов недвижимости)	-
2	Номер, тип этажа (этажей), на котором (которых) расположено помещение	3, Этаж
3	Обозначение (номер) помещения, машино-места на поэтажном плане	80
4	Адрес помещения	Российская Федерация, Московская область, городской округ Красногорск, деревня Сабурово, улица Заречная, дом 3, квартира 80
	Местоположение помещения	-
	Дополнение местоположения помещения, машино-места	-
5	Назначение помещения	Жилое, Квартира
6	Вид (виды) разрешенного использования	-
7	Площадь помещения, машино-места (Р), м2	40.0
8	Наименование помещения	Квартира
№ п/п	Наименование характеристики	Значение характеристики
1	2	3
1	Кадастровый номер либо ранее присвоенный государственный учетный номер помещения, машино-места (кадастровый, инвентарный или условный номер)	-
	Кадастровый номер исходного объекта недвижимости (объектов недвижимости)	-
2	Номер, тип этажа (этажей), на котором (которых) расположено помещение	3, Этаж
3	Обозначение (номер) помещения, машино-места на поэтажном плане	81
4	Адрес помещения	Российская Федерация, Московская область, городской округ Красногорск, деревня Сабурово, улица Заречная, дом 3, квартира 81
	Местоположение помещения	-
	Дополнение местоположения помещения, машино-места	-
5	Назначение помещения	Жилое, Квартира
6	Вид (виды) разрешенного использования	-
7	Площадь помещения, машино-места (Р), м2	60.7
8	Наименование помещения	Квартира
№ п/п	Наименование характеристики	Значение характеристики
1	2	3
1	Кадастровый номер либо ранее присвоенный государственный учетный номер помещения, машино-места (кадастровый, инвентарный или условный номер)	-

1	Кадастровый номер исходного объекта недвижимости (объектов недвижимости)	-
2	Номер, тип этажа (этажей), на котором (которых) расположено помещение	4, Этаж
3	Обозначение (номер) помещения, машино-места на поэтажном плане	82
4	Адрес помещения	Российская Федерация, Московская область, городской округ Красногорск, деревня Сабурово, улица Заречная, дом 3, квартира 82
	Местоположение помещения	-
	Дополнение местоположения помещения, машино-места	-
5	Назначение помещения	Жилое, Квартира
6	Вид (виды) разрешенного использования	-
7	Площадь помещения, машино-места (Р), м2	50.5
8	Наименование помещения	Квартира
№ п/п	Наименование характеристики	Значение характеристики
1	2	3
1	Кадастровый номер либо ранее присвоенный государственный учетный номер помещения, машино-места (кадастровый, инвентарный или условный номер)	-
	Кадастровый номер исходного объекта недвижимости (объектов недвижимости)	-
2	Номер, тип этажа (этажей), на котором (которых) расположено помещение	4, Этаж
3	Обозначение (номер) помещения, машино-места на поэтажном плане	83
4	Адрес помещения	Российская Федерация, Московская область, городской округ Красногорск, деревня Сабурово, улица Заречная, дом 3, квартира 83
	Местоположение помещения	-
	Дополнение местоположения помещения, машино-места	-
5	Назначение помещения	Жилое, Квартира
6	Вид (виды) разрешенного использования	-
7	Площадь помещения, машино-места (Р), м2	32.1
8	Наименование помещения	Квартира
№ п/п	Наименование характеристики	Значение характеристики
1	2	3
1	Кадастровый номер либо ранее присвоенный государственный учетный номер помещения, машино-места (кадастровый, инвентарный или условный номер)	-
	Кадастровый номер исходного объекта недвижимости (объектов недвижимости)	-
2	Номер, тип этажа (этажей), на котором (которых) расположено помещение	4, Этаж
3	Обозначение (номер) помещения, машино-места на поэтажном плане	84

4	Адрес помещения	Российская Федерация, Московская область, городской округ Красногорск, деревня Сабурово, улица Заречная, дом 3, квартира 84
	Местоположение помещения	-
	Дополнение местоположения помещения, машино-места	-
5	Назначение помещения	Жилое, Квартира
6	Вид (виды) разрешенного использования	-
7	Площадь помещения, машино-места (Р), м2	39.9
8	Наименование помещения	Квартира

№ п/п	Наименование характеристики	Значение характеристики
1	2	3
1	Кадастровый номер либо ранее присвоенный государственный учетный номер помещения, машино-места (кадастровый, инвентарный или условный номер)	-
	Кадастровый номер исходного объекта недвижимости (объектов недвижимости)	-
2	Номер, тип этажа (этажей), на котором (которых) расположено помещение	4, Этаж
3	Обозначение (номер) помещения, машино-места на поэтажном плане	85
4	Адрес помещения	Российская Федерация, Московская область, городской округ Красногорск, деревня Сабурово, улица Заречная, дом 3, квартира 85
	Местоположение помещения	-
	Дополнение местоположения помещения, машино-места	-
5	Назначение помещения	Жилое, Квартира
6	Вид (виды) разрешенного использования	-
7	Площадь помещения, машино-места (Р), м2	60.8
8	Наименование помещения	Квартира

№ п/п	Наименование характеристики	Значение характеристики
1	2	3
1	Кадастровый номер либо ранее присвоенный государственный учетный номер помещения, машино-места (кадастровый, инвентарный или условный номер)	-
	Кадастровый номер исходного объекта недвижимости (объектов недвижимости)	-
2	Номер, тип этажа (этажей), на котором (которых) расположено помещение	5, Этаж
3	Обозначение (номер) помещения, машино-места на поэтажном плане	86
4	Адрес помещения	Российская Федерация, Московская область, городской округ Красногорск, деревня Сабурово, улица Заречная, дом 3, квартира 86
	Местоположение помещения	-

4	Дополнение местоположения помещения, машино-места	-
5	Назначение помещения	Жилое, Квартира
6	Вид (виды) разрешенного использования	-
7	Площадь помещения, машино-места (Р), м2	49.9
8	Наименование помещения	Квартира
№ п/п	Наименование характеристики	Значение характеристики
1	2	3
1	Кадастровый номер либо ранее присвоенный государственный учетный номер помещения, машино-места (кадастровый, инвентарный или условный номер)	-
	Кадастровый номер исходного объекта недвижимости (объектов недвижимости)	-
2	Номер, тип этажа (этажей), на котором (которых) расположено помещение	5, Этаж
3	Обозначение (номер) помещения, машино-места на поэтажном плане	87
4	Адрес помещения	Российская Федерация, Московская область, городской округ Красногорск, деревня Сабурово, улица Заречная, дом 3, квартира 87
	Местоположение помещения	-
	Дополнение местоположения помещения, машино-места	-
5	Назначение помещения	Жилое, Квартира
6	Вид (виды) разрешенного использования	-
7	Площадь помещения, машино-места (Р), м2	30.8
8	Наименование помещения	Квартира
№ п/п	Наименование характеристики	Значение характеристики
1	2	3
1	Кадастровый номер либо ранее присвоенный государственный учетный номер помещения, машино-места (кадастровый, инвентарный или условный номер)	-
	Кадастровый номер исходного объекта недвижимости (объектов недвижимости)	-
2	Номер, тип этажа (этажей), на котором (которых) расположено помещение	5, Этаж
3	Обозначение (номер) помещения, машино-места на поэтажном плане	88
4	Адрес помещения	Российская Федерация, Московская область, городской округ Красногорск, деревня Сабурово, улица Заречная, дом 3, квартира 88
	Местоположение помещения	-
	Дополнение местоположения помещения, машино-места	-
5	Назначение помещения	Жилое, Квартира
6	Вид (виды) разрешенного использования	-
7	Площадь помещения, машино-места (Р), м2	39.3

8	Наименование помещения	Квартира
№ п/п	Наименование характеристики	Значение характеристики
1	2	3
1	Кадастровый номер либо ранее присвоенный государственный учетный номер помещения, машино-места (кадастровый, инвентарный или условный номер)	-
	Кадастровый номер исходного объекта недвижимости (объектов недвижимости)	-
2	Номер, тип этажа (этажей), на котором (которых) расположено помещение	5, Этаж
3	Обозначение (номер) помещения, машино-места на поэтажном плане	89
4	Адрес помещения	Российская Федерация, Московская область, городской округ Красногорск, деревня Сабурово, улица Заречная, дом 3, квартира 89
	Местоположение помещения	-
	Дополнение местоположения помещения, машино-места	-
5	Назначение помещения	Жилое, Квартира
6	Вид (виды) разрешенного использования	-
7	Площадь помещения, машино-места (Р), м2	60.4
8	Наименование помещения	Квартира
№ п/п	Наименование характеристики	Значение характеристики
1	2	3
1	Кадастровый номер либо ранее присвоенный государственный учетный номер помещения, машино-места (кадастровый, инвентарный или условный номер)	-
	Кадастровый номер исходного объекта недвижимости (объектов недвижимости)	-
2	Номер, тип этажа (этажей), на котором (которых) расположено помещение	6, Этаж
3	Обозначение (номер) помещения, машино-места на поэтажном плане	90
4	Адрес помещения	Российская Федерация, Московская область, городской округ Красногорск, деревня Сабурово, улица Заречная, дом 3, квартира 90
	Местоположение помещения	-
	Дополнение местоположения помещения, машино-места	-
5	Назначение помещения	Жилое, Квартира
6	Вид (виды) разрешенного использования	-
7	Площадь помещения, машино-места (Р), м2	49.9
8	Наименование помещения	Квартира

№ п/п	Наименование характеристики	Значение характеристики
1	2	3
1	Кадастровый номер либо ранее присвоенный государственный учетный номер помещения, машино-места (кадастровый, инвентарный или условный номер)	-
	Кадастровый номер исходного объекта недвижимости (объектов недвижимости)	-
2	Номер, тип этажа (этажей), на котором (которых) расположено помещение	6, Этаж
3	Обозначение (номер) помещения, машино-места на поэтажном плане	91
4	Адрес помещения	Российская Федерация, Московская область, городской округ Красногорск, деревня Сабурово, улица Заречная, дом 3, квартира 91
	Местоположение помещения	-
	Дополнение местоположения помещения, машино-места	-
5	Назначение помещения	Жилое, Квартира
6	Вид (виды) разрешенного использования	-
7	Площадь помещения, машино-места (Р), м2	30.8
8	Наименование помещения	Квартира
№ п/п	Наименование характеристики	Значение характеристики
1	2	3
1	Кадастровый номер либо ранее присвоенный государственный учетный номер помещения, машино-места (кадастровый, инвентарный или условный номер)	-
	Кадастровый номер исходного объекта недвижимости (объектов недвижимости)	-
2	Номер, тип этажа (этажей), на котором (которых) расположено помещение	6, Этаж
3	Обозначение (номер) помещения, машино-места на поэтажном плане	92
4	Адрес помещения	Российская Федерация, Московская область, городской округ Красногорск, деревня Сабурово, улица Заречная, дом 3, квартира 92
	Местоположение помещения	-
	Дополнение местоположения помещения, машино-места	-
5	Назначение помещения	Жилое, Квартира
6	Вид (виды) разрешенного использования	-
7	Площадь помещения, машино-места (Р), м2	39.2
8	Наименование помещения	Квартира
№ п/п	Наименование характеристики	Значение характеристики
1	2	3
1	Кадастровый номер либо ранее присвоенный государственный учетный номер помещения, машино-места (кадастровый, инвентарный или условный номер)	-

1	Кадастровый номер исходного объекта недвижимости (объектов недвижимости)	-
2	Номер, тип этажа (этажей), на котором (которых) расположено помещение	6, Этаж
3	Обозначение (номер) помещения, машино-места на поэтажном плане	93
4	Адрес помещения	Российская Федерация, Московская область, городской округ Красногорск, деревня Сабурово, улица Заречная, дом 3, квартира 93
	Местоположение помещения	-
	Дополнение местоположения помещения, машино-места	-
5	Назначение помещения	Жилое, Квартира
6	Вид (виды) разрешенного использования	-
7	Площадь помещения, машино-места (Р), м2	60.3
8	Наименование помещения	Квартира
№ п/п	Наименование характеристики	Значение характеристики
1	2	3
1	Кадастровый номер либо ранее присвоенный государственный учетный номер помещения, машино-места (кадастровый, инвентарный или условный номер)	-
	Кадастровый номер исходного объекта недвижимости (объектов недвижимости)	-
2	Номер, тип этажа (этажей), на котором (которых) расположено помещение	7, Этаж
3	Обозначение (номер) помещения, машино-места на поэтажном плане	94
4	Адрес помещения	Российская Федерация, Московская область, городской округ Красногорск, деревня Сабурово, улица Заречная, дом 3, квартира 94
	Местоположение помещения	-
	Дополнение местоположения помещения, машино-места	-
5	Назначение помещения	Жилое, Квартира
6	Вид (виды) разрешенного использования	-
7	Площадь помещения, машино-места (Р), м2	49.9
8	Наименование помещения	Квартира
№ п/п	Наименование характеристики	Значение характеристики
1	2	3
1	Кадастровый номер либо ранее присвоенный государственный учетный номер помещения, машино-места (кадастровый, инвентарный или условный номер)	-
	Кадастровый номер исходного объекта недвижимости (объектов недвижимости)	-
2	Номер, тип этажа (этажей), на котором (которых) расположено помещение	7, Этаж
3	Обозначение (номер) помещения, машино-места на поэтажном плане	95

4	Адрес помещения	Российская Федерация, Московская область, городской округ Красногорск, деревня Сабурово, улица Заречная, дом 3, квартира 95
	Местоположение помещения	-
	Дополнение местоположения помещения, машино-места	-
5	Назначение помещения	Жилое, Квартира
6	Вид (виды) разрешенного использования	-
7	Площадь помещения, машино-места (Р), м2	30.7
8	Наименование помещения	Квартира

№ п/п	Наименование характеристики	Значение характеристики
1	2	3
1	Кадастровый номер либо ранее присвоенный государственный учетный номер помещения, машино-места (кадастровый, инвентарный или условный номер)	-
	Кадастровый номер исходного объекта недвижимости (объектов недвижимости)	-
2	Номер, тип этажа (этажей), на котором (которых) расположено помещение	7, Этаж
3	Обозначение (номер) помещения, машино-места на поэтажном плане	96
4	Адрес помещения	Российская Федерация, Московская область, городской округ Красногорск, деревня Сабурово, улица Заречная, дом 3, квартира 96
	Местоположение помещения	-
	Дополнение местоположения помещения, машино-места	-
5	Назначение помещения	Жилое, Квартира
6	Вид (виды) разрешенного использования	-
7	Площадь помещения, машино-места (Р), м2	39.0
8	Наименование помещения	Квартира

№ п/п	Наименование характеристики	Значение характеристики
1	2	3
1	Кадастровый номер либо ранее присвоенный государственный учетный номер помещения, машино-места (кадастровый, инвентарный или условный номер)	-
	Кадастровый номер исходного объекта недвижимости (объектов недвижимости)	-
2	Номер, тип этажа (этажей), на котором (которых) расположено помещение	7, Этаж
3	Обозначение (номер) помещения, машино-места на поэтажном плане	97
4	Адрес помещения	Российская Федерация, Московская область, городской округ Красногорск, деревня Сабурово, улица Заречная, дом 3, квартира 97
	Местоположение помещения	-

4	Дополнение местоположения помещения, машино-места	-
5	Назначение помещения	Жилое, Квартира
6	Вид (виды) разрешенного использования	-
7	Площадь помещения, машино-места (Р), м2	60.6
8	Наименование помещения	Квартира
№ п/п	Наименование характеристики	Значение характеристики
1	2	3
1	Кадастровый номер либо ранее присвоенный государственный учетный номер помещения, машино-места (кадастровый, инвентарный или условный номер)	-
	Кадастровый номер исходного объекта недвижимости (объектов недвижимости)	-
2	Номер, тип этажа (этажей), на котором (которых) расположено помещение	8, Этаж
3	Обозначение (номер) помещения, машино-места на поэтажном плане	98
4	Адрес помещения	Российская Федерация, Московская область, городской округ Красногорск, деревня Сабурово, улица Заречная, дом 3, квартира 98
	Местоположение помещения	-
	Дополнение местоположения помещения, машино-места	-
5	Назначение помещения	Жилое, Квартира
6	Вид (виды) разрешенного использования	-
7	Площадь помещения, машино-места (Р), м2	49.7
8	Наименование помещения	Квартира
№ п/п	Наименование характеристики	Значение характеристики
1	2	3
1	Кадастровый номер либо ранее присвоенный государственный учетный номер помещения, машино-места (кадастровый, инвентарный или условный номер)	-
	Кадастровый номер исходного объекта недвижимости (объектов недвижимости)	-
2	Номер, тип этажа (этажей), на котором (которых) расположено помещение	8, Этаж
3	Обозначение (номер) помещения, машино-места на поэтажном плане	99
4	Адрес помещения	Российская Федерация, Московская область, городской округ Красногорск, деревня Сабурово, улица Заречная, дом 3, квартира 99
	Местоположение помещения	-
	Дополнение местоположения помещения, машино-места	-
5	Назначение помещения	Жилое, Квартира
6	Вид (виды) разрешенного использования	-
7	Площадь помещения, машино-места (Р), м2	30.7

8	Наименование помещения	Квартира
№ п/п	Наименование характеристики	Значение характеристики
1	2	3
1	Кадастровый номер либо ранее присвоенный государственный учетный номер помещения, машино-места (кадастровый, инвентарный или условный номер)	-
	Кадастровый номер исходного объекта недвижимости (объектов недвижимости)	-
2	Номер, тип этажа (этажей), на котором (которых) расположено помещение	8, Этаж
3	Обозначение (номер) помещения, машино-места на поэтажном плане	100
4	Адрес помещения	Российская Федерация, Московская область, городской округ Красногорск, деревня Сабурово, улица Заречная, дом 3, квартира 100
	Местоположение помещения	-
	Дополнение местоположения помещения, машино-места	-
5	Назначение помещения	Жилое, Квартира
6	Вид (виды) разрешенного использования	-
7	Площадь помещения, машино-места (Р), м2	39.2
8	Наименование помещения	Квартира
№ п/п	Наименование характеристики	Значение характеристики
1	2	3
1	Кадастровый номер либо ранее присвоенный государственный учетный номер помещения, машино-места (кадастровый, инвентарный или условный номер)	-
	Кадастровый номер исходного объекта недвижимости (объектов недвижимости)	-
2	Номер, тип этажа (этажей), на котором (которых) расположено помещение	8, Этаж
3	Обозначение (номер) помещения, машино-места на поэтажном плане	101
4	Адрес помещения	Российская Федерация, Московская область, городской округ Красногорск, деревня Сабурово, улица Заречная, дом 3, квартира 101
	Местоположение помещения	-
	Дополнение местоположения помещения, машино-места	-
5	Назначение помещения	Жилое, Квартира
6	Вид (виды) разрешенного использования	-
7	Площадь помещения, машино-места (Р), м2	60.4
8	Наименование помещения	Квартира

№ п/п	Наименование характеристики	Значение характеристики
1	2	3
1	Кадастровый номер либо ранее присвоенный государственный учетный номер помещения, машино-места (кадастровый, инвентарный или условный номер)	-
	Кадастровый номер исходного объекта недвижимости (объектов недвижимости)	-
2	Номер, тип этажа (этажей), на котором (которых) расположено помещение	1, Этаж
3	Обозначение (номер) помещения, машино-места на поэтажном плане	102
4	Адрес помещения	Российская Федерация, Московская область, городской округ Красногорск, деревня Сабурово, улица Заречная, дом 3, квартира 102
	Местоположение помещения	-
	Дополнение местоположения помещения, машино-места	-
5	Назначение помещения	Жилое, Квартира
6	Вид (виды) разрешенного использования	-
7	Площадь помещения, машино-места (Р), м2	52.6
8	Наименование помещения	Квартира
№ п/п	Наименование характеристики	Значение характеристики
1	2	3
1	Кадастровый номер либо ранее присвоенный государственный учетный номер помещения, машино-места (кадастровый, инвентарный или условный номер)	-
	Кадастровый номер исходного объекта недвижимости (объектов недвижимости)	-
2	Номер, тип этажа (этажей), на котором (которых) расположено помещение	1, Этаж
3	Обозначение (номер) помещения, машино-места на поэтажном плане	103
4	Адрес помещения	Российская Федерация, Московская область, городской округ Красногорск, деревня Сабурово, улица Заречная, дом 3, квартира 103
	Местоположение помещения	-
	Дополнение местоположения помещения, машино-места	-
5	Назначение помещения	Жилое, Квартира
6	Вид (виды) разрешенного использования	-
7	Площадь помещения, машино-места (Р), м2	38.4
8	Наименование помещения	Квартира
№ п/п	Наименование характеристики	Значение характеристики
1	2	3
1	Кадастровый номер либо ранее присвоенный государственный учетный номер помещения, машино-места (кадастровый, инвентарный или условный номер)	-

1	Кадастровый номер исходного объекта недвижимости (объектов недвижимости)	-
2	Номер, тип этажа (этажей), на котором (которых) расположено помещение	1, Этаж
3	Обозначение (номер) помещения, машино-места на поэтажном плане	104
4	Адрес помещения	Российская Федерация, Московская область, городской округ Красногорск, деревня Сабурово, улица Заречная, дом 3, квартира 104
	Местоположение помещения	-
	Дополнение местоположения помещения, машино-места	-
5	Назначение помещения	Жилое, Квартира
6	Вид (виды) разрешенного использования	-
7	Площадь помещения, машино-места (Р), м2	55.9
8	Наименование помещения	Квартира
№ п/п	Наименование характеристики	Значение характеристики
1	2	3
1	Кадастровый номер либо ранее присвоенный государственный учетный номер помещения, машино-места (кадастровый, инвентарный или условный номер)	-
	Кадастровый номер исходного объекта недвижимости (объектов недвижимости)	-
2	Номер, тип этажа (этажей), на котором (которых) расположено помещение	1, Этаж
3	Обозначение (номер) помещения, машино-места на поэтажном плане	105
4	Адрес помещения	Российская Федерация, Московская область, городской округ Красногорск, деревня Сабурово, улица Заречная, дом 3, квартира 105
	Местоположение помещения	-
	Дополнение местоположения помещения, машино-места	-
5	Назначение помещения	Жилое, Квартира
6	Вид (виды) разрешенного использования	-
7	Площадь помещения, машино-места (Р), м2	44.6
8	Наименование помещения	Квартира
№ п/п	Наименование характеристики	Значение характеристики
1	2	3
1	Кадастровый номер либо ранее присвоенный государственный учетный номер помещения, машино-места (кадастровый, инвентарный или условный номер)	-
	Кадастровый номер исходного объекта недвижимости (объектов недвижимости)	-
2	Номер, тип этажа (этажей), на котором (которых) расположено помещение	2, Этаж
3	Обозначение (номер) помещения, машино-места на поэтажном плане	106

4	Адрес помещения	Российская Федерация, Московская область, городской округ Красногорск, деревня Сабурово, улица Заречная, дом 3, квартира 106
	Местоположение помещения	-
	Дополнение местоположения помещения, машино-места	-
5	Назначение помещения	Жилое, Квартира
6	Вид (виды) разрешенного использования	-
7	Площадь помещения, машино-места (Р), м2	52.2
8	Наименование помещения	Квартира

№ п/п	Наименование характеристики	Значение характеристики
1	2	3
1	Кадастровый номер либо ранее присвоенный государственный учетный номер помещения, машино-места (кадастровый, инвентарный или условный номер)	-
	Кадастровый номер исходного объекта недвижимости (объектов недвижимости)	-
2	Номер, тип этажа (этажей), на котором (которых) расположено помещение	2, Этаж
3	Обозначение (номер) помещения, машино-места на поэтажном плане	107
4	Адрес помещения	Российская Федерация, Московская область, городской округ Красногорск, деревня Сабурово, улица Заречная, дом 3, квартира 107
	Местоположение помещения	-
	Дополнение местоположения помещения, машино-места	-
5	Назначение помещения	Жилое, Квартира
6	Вид (виды) разрешенного использования	-
7	Площадь помещения, машино-места (Р), м2	38.1
8	Наименование помещения	Квартира

№ п/п	Наименование характеристики	Значение характеристики
1	2	3
1	Кадастровый номер либо ранее присвоенный государственный учетный номер помещения, машино-места (кадастровый, инвентарный или условный номер)	-
	Кадастровый номер исходного объекта недвижимости (объектов недвижимости)	-
2	Номер, тип этажа (этажей), на котором (которых) расположено помещение	2, Этаж
3	Обозначение (номер) помещения, машино-места на поэтажном плане	108
4	Адрес помещения	Российская Федерация, Московская область, городской округ Красногорск, деревня Сабурово, улица Заречная, дом 3, квартира 108
	Местоположение помещения	-

4	Дополнение местоположения помещения, машино-места	-
5	Назначение помещения	Жилое, Квартира
6	Вид (виды) разрешенного использования	-
7	Площадь помещения, машино-места (Р), м2	55.8
8	Наименование помещения	Квартира
№ п/п	Наименование характеристики	Значение характеристики
1	2	3
1	Кадастровый номер либо ранее присвоенный государственный учетный номер помещения, машино-места (кадастровый, инвентарный или условный номер)	-
	Кадастровый номер исходного объекта недвижимости (объектов недвижимости)	-
2	Номер, тип этажа (этажей), на котором (которых) расположено помещение	2, Этаж
3	Обозначение (номер) помещения, машино-места на поэтажном плане	109
4	Адрес помещения	Российская Федерация, Московская область, городской округ Красногорск, деревня Сабурово, улица Заречная, дом 3, квартира 109
	Местоположение помещения	-
	Дополнение местоположения помещения, машино-места	-
5	Назначение помещения	Жилое, Квартира
6	Вид (виды) разрешенного использования	-
7	Площадь помещения, машино-места (Р), м2	44.5
8	Наименование помещения	Квартира
№ п/п	Наименование характеристики	Значение характеристики
1	2	3
1	Кадастровый номер либо ранее присвоенный государственный учетный номер помещения, машино-места (кадастровый, инвентарный или условный номер)	-
	Кадастровый номер исходного объекта недвижимости (объектов недвижимости)	-
2	Номер, тип этажа (этажей), на котором (которых) расположено помещение	2, Этаж
3	Обозначение (номер) помещения, машино-места на поэтажном плане	110
4	Адрес помещения	Российская Федерация, Московская область, городской округ Красногорск, деревня Сабурово, улица Заречная, дом 3, квартира 110
	Местоположение помещения	-
	Дополнение местоположения помещения, машино-места	-
5	Назначение помещения	Жилое, Квартира
6	Вид (виды) разрешенного использования	-
7	Площадь помещения, машино-места (Р), м2	48.7

8	Наименование помещения	Квартира
№ п/п	Наименование характеристики	Значение характеристики
1	2	3
1	Кадастровый номер либо ранее присвоенный государственный учетный номер помещения, машино-места (кадастровый, инвентарный или условный номер)	-
	Кадастровый номер исходного объекта недвижимости (объектов недвижимости)	-
2	Номер, тип этажа (этажей), на котором (которых) расположено помещение	3, Этаж
3	Обозначение (номер) помещения, машино-места на поэтажном плане	111
4	Адрес помещения	Российская Федерация, Московская область, городской округ Красногорск, деревня Сабурово, улица Заречная, дом 3, квартира 111
	Местоположение помещения	-
	Дополнение местоположения помещения, машино-места	-
5	Назначение помещения	Жилое, Квартира
6	Вид (виды) разрешенного использования	-
7	Площадь помещения, машино-места (Р), м2	52.6
8	Наименование помещения	Квартира
№ п/п	Наименование характеристики	Значение характеристики
1	2	3
1	Кадастровый номер либо ранее присвоенный государственный учетный номер помещения, машино-места (кадастровый, инвентарный или условный номер)	-
	Кадастровый номер исходного объекта недвижимости (объектов недвижимости)	-
2	Номер, тип этажа (этажей), на котором (которых) расположено помещение	3, Этаж
3	Обозначение (номер) помещения, машино-места на поэтажном плане	112
4	Адрес помещения	Российская Федерация, Московская область, городской округ Красногорск, деревня Сабурово, улица Заречная, дом 3, квартира 112
	Местоположение помещения	-
	Дополнение местоположения помещения, машино-места	-
5	Назначение помещения	Жилое, Квартира
6	Вид (виды) разрешенного использования	-
7	Площадь помещения, машино-места (Р), м2	38.3
8	Наименование помещения	Квартира

№ п/п	Наименование характеристики	Значение характеристики
1	2	3
1	Кадастровый номер либо ранее присвоенный государственный учетный номер помещения, машино-места (кадастровый, инвентарный или условный номер)	-
	Кадастровый номер исходного объекта недвижимости (объектов недвижимости)	-
2	Номер, тип этажа (этажей), на котором (которых) расположено помещение	3, Этаж
3	Обозначение (номер) помещения, машино-места на поэтажном плане	113
4	Адрес помещения	Российская Федерация, Московская область, городской округ Красногорск, деревня Сабурово, улица Заречная, дом 3, квартира 113
	Местоположение помещения	-
	Дополнение местоположения помещения, машино-места	-
5	Назначение помещения	Жилое, Квартира
6	Вид (виды) разрешенного использования	-
7	Площадь помещения, машино-места (Р), м2	55.9
8	Наименование помещения	Квартира
№ п/п	Наименование характеристики	Значение характеристики
1	2	3
1	Кадастровый номер либо ранее присвоенный государственный учетный номер помещения, машино-места (кадастровый, инвентарный или условный номер)	-
	Кадастровый номер исходного объекта недвижимости (объектов недвижимости)	-
2	Номер, тип этажа (этажей), на котором (которых) расположено помещение	3, Этаж
3	Обозначение (номер) помещения, машино-места на поэтажном плане	114
4	Адрес помещения	Российская Федерация, Московская область, городской округ Красногорск, деревня Сабурово, улица Заречная, дом 3, квартира 114
	Местоположение помещения	-
	Дополнение местоположения помещения, машино-места	-
5	Назначение помещения	Жилое, Квартира
6	Вид (виды) разрешенного использования	-
7	Площадь помещения, машино-места (Р), м2	44.6
8	Наименование помещения	Квартира
№ п/п	Наименование характеристики	Значение характеристики
1	2	3
1	Кадастровый номер либо ранее присвоенный государственный учетный номер помещения, машино-места (кадастровый, инвентарный или условный номер)	-

1	Кадастровый номер исходного объекта недвижимости (объектов недвижимости)	-
2	Номер, тип этажа (этажей), на котором (которых) расположено помещение	3, Этаж
3	Обозначение (номер) помещения, машино-места на поэтажном плане	115
4	Адрес помещения	Российская Федерация, Московская область, городской округ Красногорск, деревня Сабурово, улица Заречная, дом 3, квартира 115
	Местоположение помещения	-
	Дополнение местоположения помещения, машино-места	-
5	Назначение помещения	Жилое, Квартира
6	Вид (виды) разрешенного использования	-
7	Площадь помещения, машино-места (Р), м2	48.8
8	Наименование помещения	Квартира
№ п/п	Наименование характеристики	Значение характеристики
1	2	3
1	Кадастровый номер либо ранее присвоенный государственный учетный номер помещения, машино-места (кадастровый, инвентарный или условный номер)	-
	Кадастровый номер исходного объекта недвижимости (объектов недвижимости)	-
2	Номер, тип этажа (этажей), на котором (которых) расположено помещение	4, Этаж
3	Обозначение (номер) помещения, машино-места на поэтажном плане	116
4	Адрес помещения	Российская Федерация, Московская область, городской округ Красногорск, деревня Сабурово, улица Заречная, дом 3, квартира 116
	Местоположение помещения	-
	Дополнение местоположения помещения, машино-места	-
5	Назначение помещения	Жилое, Квартира
6	Вид (виды) разрешенного использования	-
7	Площадь помещения, машино-места (Р), м2	52.5
8	Наименование помещения	Квартира
№ п/п	Наименование характеристики	Значение характеристики
1	2	3
1	Кадастровый номер либо ранее присвоенный государственный учетный номер помещения, машино-места (кадастровый, инвентарный или условный номер)	-
	Кадастровый номер исходного объекта недвижимости (объектов недвижимости)	-
2	Номер, тип этажа (этажей), на котором (которых) расположено помещение	4, Этаж
3	Обозначение (номер) помещения, машино-места на поэтажном плане	117

4	Адрес помещения	Российская Федерация, Московская область, городской округ Красногорск, деревня Сабурово, улица Заречная, дом 3, квартира 117
	Местоположение помещения	-
	Дополнение местоположения помещения, машино-места	-
5	Назначение помещения	Жилое, Квартира
6	Вид (виды) разрешенного использования	-
7	Площадь помещения, машино-места (Р), м2	38.2
8	Наименование помещения	Квартира

№ п/п	Наименование характеристики	Значение характеристики
1	2	3
1	Кадастровый номер либо ранее присвоенный государственный учетный номер помещения, машино-места (кадастровый, инвентарный или условный номер)	-
	Кадастровый номер исходного объекта недвижимости (объектов недвижимости)	-
2	Номер, тип этажа (этажей), на котором (которых) расположено помещение	4, Этаж
3	Обозначение (номер) помещения, машино-места на поэтажном плане	118
4	Адрес помещения	Российская Федерация, Московская область, городской округ Красногорск, деревня Сабурово, улица Заречная, дом 3, квартира 118
	Местоположение помещения	-
	Дополнение местоположения помещения, машино-места	-
5	Назначение помещения	Жилое, Квартира
6	Вид (виды) разрешенного использования	-
7	Площадь помещения, машино-места (Р), м2	55.6
8	Наименование помещения	Квартира

№ п/п	Наименование характеристики	Значение характеристики
1	2	3
1	Кадастровый номер либо ранее присвоенный государственный учетный номер помещения, машино-места (кадастровый, инвентарный или условный номер)	-
	Кадастровый номер исходного объекта недвижимости (объектов недвижимости)	-
2	Номер, тип этажа (этажей), на котором (которых) расположено помещение	4, Этаж
3	Обозначение (номер) помещения, машино-места на поэтажном плане	119
4	Адрес помещения	Российская Федерация, Московская область, городской округ Красногорск, деревня Сабурово, улица Заречная, дом 3, квартира 119
	Местоположение помещения	-

4	Дополнение местоположения помещения, машино-места	-
5	Назначение помещения	Жилое, Квартира
6	Вид (виды) разрешенного использования	-
7	Площадь помещения, машино-места (Р), м2	44.6
8	Наименование помещения	Квартира
№ п/п	Наименование характеристики	Значение характеристики
1	2	3
1	Кадастровый номер либо ранее присвоенный государственный учетный номер помещения, машино-места (кадастровый, инвентарный или условный номер)	-
	Кадастровый номер исходного объекта недвижимости (объектов недвижимости)	-
2	Номер, тип этажа (этажей), на котором (которых) расположено помещение	4, Этаж
3	Обозначение (номер) помещения, машино-места на поэтажном плане	120
4	Адрес помещения	Российская Федерация, Московская область, городской округ Красногорск, деревня Сабурово, улица Заречная, дом 3, квартира 120
	Местоположение помещения	-
	Дополнение местоположения помещения, машино-места	-
5	Назначение помещения	Жилое, Квартира
6	Вид (виды) разрешенного использования	-
7	Площадь помещения, машино-места (Р), м2	48.7
8	Наименование помещения	Квартира
№ п/п	Наименование характеристики	Значение характеристики
1	2	3
1	Кадастровый номер либо ранее присвоенный государственный учетный номер помещения, машино-места (кадастровый, инвентарный или условный номер)	-
	Кадастровый номер исходного объекта недвижимости (объектов недвижимости)	-
2	Номер, тип этажа (этажей), на котором (которых) расположено помещение	5, Этаж
3	Обозначение (номер) помещения, машино-места на поэтажном плане	121
4	Адрес помещения	Российская Федерация, Московская область, городской округ Красногорск, деревня Сабурово, улица Заречная, дом 3, квартира 121
	Местоположение помещения	-
	Дополнение местоположения помещения, машино-места	-
5	Назначение помещения	Жилое, Квартира
6	Вид (виды) разрешенного использования	-
7	Площадь помещения, машино-места (Р), м2	50.5

8	Наименование помещения	Квартира
№ п/п	Наименование характеристики	Значение характеристики
1	2	3
1	Кадастровый номер либо ранее присвоенный государственный учетный номер помещения, машино-места (кадастровый, инвентарный или условный номер)	-
	Кадастровый номер исходного объекта недвижимости (объектов недвижимости)	-
2	Номер, тип этажа (этажей), на котором (которых) расположено помещение	5, Этаж
3	Обозначение (номер) помещения, машино-места на поэтажном плане	122
4	Адрес помещения	Российская Федерация, Московская область, городской округ Красногорск, деревня Сабурово, улица Заречная, дом 3, квартира 122
	Местоположение помещения	-
	Дополнение местоположения помещения, машино-места	-
5	Назначение помещения	Жилое, Квартира
6	Вид (виды) разрешенного использования	-
7	Площадь помещения, машино-места (Р), м2	36.8
8	Наименование помещения	Квартира
№ п/п	Наименование характеристики	Значение характеристики
1	2	3
1	Кадастровый номер либо ранее присвоенный государственный учетный номер помещения, машино-места (кадастровый, инвентарный или условный номер)	-
	Кадастровый номер исходного объекта недвижимости (объектов недвижимости)	-
2	Номер, тип этажа (этажей), на котором (которых) расположено помещение	5, Этаж
3	Обозначение (номер) помещения, машино-места на поэтажном плане	123
4	Адрес помещения	Российская Федерация, Московская область, городской округ Красногорск, деревня Сабурово, улица Заречная, дом 3, квартира 123
	Местоположение помещения	-
	Дополнение местоположения помещения, машино-места	-
5	Назначение помещения	Жилое, Квартира
6	Вид (виды) разрешенного использования	-
7	Площадь помещения, машино-места (Р), м2	54.3
8	Наименование помещения	Квартира

№ п/п	Наименование характеристики	Значение характеристики
1	2	3
1	Кадастровый номер либо ранее присвоенный государственный учетный номер помещения, машино-места (кадастровый, инвентарный или условный номер)	-
	Кадастровый номер исходного объекта недвижимости (объектов недвижимости)	-
2	Номер, тип этажа (этажей), на котором (которых) расположено помещение	5, Этаж
3	Обозначение (номер) помещения, машино-места на поэтажном плане	124
4	Адрес помещения	Российская Федерация, Московская область, городской округ Красногорск, деревня Сабурово, улица Заречная, дом 3, квартира 124
	Местоположение помещения	-
	Дополнение местоположения помещения, машино-места	-
5	Назначение помещения	Жилое, Квартира
6	Вид (виды) разрешенного использования	-
7	Площадь помещения, машино-места (Р), м2	44.5
8	Наименование помещения	Квартира
№ п/п	Наименование характеристики	Значение характеристики
1	2	3
1	Кадастровый номер либо ранее присвоенный государственный учетный номер помещения, машино-места (кадастровый, инвентарный или условный номер)	-
	Кадастровый номер исходного объекта недвижимости (объектов недвижимости)	-
2	Номер, тип этажа (этажей), на котором (которых) расположено помещение	5, Этаж
3	Обозначение (номер) помещения, машино-места на поэтажном плане	125
4	Адрес помещения	Российская Федерация, Московская область, городской округ Красногорск, деревня Сабурово, улица Заречная, дом 3, квартира 125
	Местоположение помещения	-
	Дополнение местоположения помещения, машино-места	-
5	Назначение помещения	Жилое, Квартира
6	Вид (виды) разрешенного использования	-
7	Площадь помещения, машино-места (Р), м2	46.6
8	Наименование помещения	Квартира
№ п/п	Наименование характеристики	Значение характеристики
1	2	3
1	Кадастровый номер либо ранее присвоенный государственный учетный номер помещения, машино-места (кадастровый, инвентарный или условный номер)	-

1	Кадастровый номер исходного объекта недвижимости (объектов недвижимости)	-
2	Номер, тип этажа (этажей), на котором (которых) расположено помещение	6, Этаж
3	Обозначение (номер) помещения, машино-места на поэтажном плане	126
4	Адрес помещения	Российская Федерация, Московская область, городской округ Красногорск, деревня Сабурово, улица Заречная, дом 3, квартира 126
	Местоположение помещения	-
	Дополнение местоположения помещения, машино-места	-
5	Назначение помещения	Жилое, Квартира
6	Вид (виды) разрешенного использования	-
7	Площадь помещения, машино-места (Р), м2	50.5
8	Наименование помещения	Квартира
№ п/п	Наименование характеристики	Значение характеристики
1	2	3
1	Кадастровый номер либо ранее присвоенный государственный учетный номер помещения, машино-места (кадастровый, инвентарный или условный номер)	-
	Кадастровый номер исходного объекта недвижимости (объектов недвижимости)	-
2	Номер, тип этажа (этажей), на котором (которых) расположено помещение	6, Этаж
3	Обозначение (номер) помещения, машино-места на поэтажном плане	127
4	Адрес помещения	Российская Федерация, Московская область, городской округ Красногорск, деревня Сабурово, улица Заречная, дом 3, квартира 127
	Местоположение помещения	-
	Дополнение местоположения помещения, машино-места	-
5	Назначение помещения	Жилое, Квартира
6	Вид (виды) разрешенного использования	-
7	Площадь помещения, машино-места (Р), м2	36.6
8	Наименование помещения	Квартира
№ п/п	Наименование характеристики	Значение характеристики
1	2	3
1	Кадастровый номер либо ранее присвоенный государственный учетный номер помещения, машино-места (кадастровый, инвентарный или условный номер)	-
	Кадастровый номер исходного объекта недвижимости (объектов недвижимости)	-
2	Номер, тип этажа (этажей), на котором (которых) расположено помещение	6, Этаж
3	Обозначение (номер) помещения, машино-места на поэтажном плане	128

4	Адрес помещения	Российская Федерация, Московская область, городской округ Красногорск, деревня Сабурово, улица Заречная, дом 3, квартира 128
	Местоположение помещения	-
	Дополнение местоположения помещения, машино-места	-
5	Назначение помещения	Жилое, Квартира
6	Вид (виды) разрешенного использования	-
7	Площадь помещения, машино-места (Р), м2	54.1
8	Наименование помещения	Квартира

№ п/п	Наименование характеристики	Значение характеристики
1	2	3
1	Кадастровый номер либо ранее присвоенный государственный учетный номер помещения, машино-места (кадастровый, инвентарный или условный номер)	-
	Кадастровый номер исходного объекта недвижимости (объектов недвижимости)	-
2	Номер, тип этажа (этажей), на котором (которых) расположено помещение	6, Этаж
3	Обозначение (номер) помещения, машино-места на поэтажном плане	129
4	Адрес помещения	Российская Федерация, Московская область, городской округ Красногорск, деревня Сабурово, улица Заречная, дом 3, квартира 129
	Местоположение помещения	-
	Дополнение местоположения помещения, машино-места	-
5	Назначение помещения	Жилое, Квартира
6	Вид (виды) разрешенного использования	-
7	Площадь помещения, машино-места (Р), м2	44.6
8	Наименование помещения	Квартира

№ п/п	Наименование характеристики	Значение характеристики
1	2	3
1	Кадастровый номер либо ранее присвоенный государственный учетный номер помещения, машино-места (кадастровый, инвентарный или условный номер)	-
	Кадастровый номер исходного объекта недвижимости (объектов недвижимости)	-
2	Номер, тип этажа (этажей), на котором (которых) расположено помещение	6, Этаж
3	Обозначение (номер) помещения, машино-места на поэтажном плане	130
4	Адрес помещения	Российская Федерация, Московская область, городской округ Красногорск, деревня Сабурово, улица Заречная, дом 3, квартира 130
	Местоположение помещения	-

4	Дополнение местоположения помещения, машино-места	-
5	Назначение помещения	Жилое, Квартира
6	Вид (виды) разрешенного использования	-
7	Площадь помещения, машино-места (Р), м2	46.5
8	Наименование помещения	Квартира
№ п/п	Наименование характеристики	Значение характеристики
1	2	3
1	Кадастровый номер либо ранее присвоенный государственный учетный номер помещения, машино-места (кадастровый, инвентарный или условный номер)	-
	Кадастровый номер исходного объекта недвижимости (объектов недвижимости)	-
2	Номер, тип этажа (этажей), на котором (которых) расположено помещение	7, Этаж
3	Обозначение (номер) помещения, машино-места на поэтажном плане	131
4	Адрес помещения	Российская Федерация, Московская область, городской округ Красногорск, деревня Сабурово, улица Заречная, дом 3, квартира 131
	Местоположение помещения	-
	Дополнение местоположения помещения, машино-места	-
5	Назначение помещения	Жилое, Квартира
6	Вид (виды) разрешенного использования	-
7	Площадь помещения, машино-места (Р), м2	50.4
8	Наименование помещения	Квартира
№ п/п	Наименование характеристики	Значение характеристики
1	2	3
1	Кадастровый номер либо ранее присвоенный государственный учетный номер помещения, машино-места (кадастровый, инвентарный или условный номер)	-
	Кадастровый номер исходного объекта недвижимости (объектов недвижимости)	-
2	Номер, тип этажа (этажей), на котором (которых) расположено помещение	7, Этаж
3	Обозначение (номер) помещения, машино-места на поэтажном плане	132
4	Адрес помещения	Российская Федерация, Московская область, городской округ Красногорск, деревня Сабурово, улица Заречная, дом 3, квартира 132
	Местоположение помещения	-
	Дополнение местоположения помещения, машино-места	-
5	Назначение помещения	Жилое, Квартира
6	Вид (виды) разрешенного использования	-
7	Площадь помещения, машино-места (Р), м2	36.8

8	Наименование помещения	Квартира
№ п/п	Наименование характеристики	Значение характеристики
1	2	3
1	Кадастровый номер либо ранее присвоенный государственный учетный номер помещения, машино-места (кадастровый, инвентарный или условный номер)	-
	Кадастровый номер исходного объекта недвижимости (объектов недвижимости)	-
2	Номер, тип этажа (этажей), на котором (которых) расположено помещение	7, Этаж
3	Обозначение (номер) помещения, машино-места на поэтажном плане	133
4	Адрес помещения	Российская Федерация, Московская область, городской округ Красногорск, деревня Сабурово, улица Заречная, дом 3, квартира 133
	Местоположение помещения	-
	Дополнение местоположения помещения, машино-места	-
5	Назначение помещения	Жилое, Квартира
6	Вид (виды) разрешенного использования	-
7	Площадь помещения, машино-места (Р), м2	54.2
8	Наименование помещения	Квартира
№ п/п	Наименование характеристики	Значение характеристики
1	2	3
1	Кадастровый номер либо ранее присвоенный государственный учетный номер помещения, машино-места (кадастровый, инвентарный или условный номер)	-
	Кадастровый номер исходного объекта недвижимости (объектов недвижимости)	-
2	Номер, тип этажа (этажей), на котором (которых) расположено помещение	7, Этаж
3	Обозначение (номер) помещения, машино-места на поэтажном плане	134
4	Адрес помещения	Российская Федерация, Московская область, городской округ Красногорск, деревня Сабурово, улица Заречная, дом 3, квартира 134
	Местоположение помещения	-
	Дополнение местоположения помещения, машино-места	-
5	Назначение помещения	Жилое, Квартира
6	Вид (виды) разрешенного использования	-
7	Площадь помещения, машино-места (Р), м2	44.6
8	Наименование помещения	Квартира

№ п/п	Наименование характеристики	Значение характеристики
1	2	3
1	Кадастровый номер либо ранее присвоенный государственный учетный номер помещения, машино-места (кадастровый, инвентарный или условный номер)	-
	Кадастровый номер исходного объекта недвижимости (объектов недвижимости)	-
2	Номер, тип этажа (этажей), на котором (которых) расположено помещение	7, Этаж
3	Обозначение (номер) помещения, машино-места на поэтажном плане	135
4	Адрес помещения	Российская Федерация, Московская область, городской округ Красногорск, деревня Сабурово, улица Заречная, дом 3, квартира 135
	Местоположение помещения	-
	Дополнение местоположения помещения, машино-места	-
5	Назначение помещения	Жилое, Квартира
6	Вид (виды) разрешенного использования	-
7	Площадь помещения, машино-места (Р), м2	46.3
8	Наименование помещения	Квартира
№ п/п	Наименование характеристики	Значение характеристики
1	2	3
1	Кадастровый номер либо ранее присвоенный государственный учетный номер помещения, машино-места (кадастровый, инвентарный или условный номер)	-
	Кадастровый номер исходного объекта недвижимости (объектов недвижимости)	-
2	Номер, тип этажа (этажей), на котором (которых) расположено помещение	8, Этаж
3	Обозначение (номер) помещения, машино-места на поэтажном плане	136
4	Адрес помещения	Российская Федерация, Московская область, городской округ Красногорск, деревня Сабурово, улица Заречная, дом 3, квартира 136
	Местоположение помещения	-
	Дополнение местоположения помещения, машино-места	-
5	Назначение помещения	Жилое, Квартира
6	Вид (виды) разрешенного использования	-
7	Площадь помещения, машино-места (Р), м2	50.4
8	Наименование помещения	Квартира
№ п/п	Наименование характеристики	Значение характеристики
1	2	3
1	Кадастровый номер либо ранее присвоенный государственный учетный номер помещения, машино-места (кадастровый, инвентарный или условный номер)	-

1	Кадастровый номер исходного объекта недвижимости (объектов недвижимости)	-
2	Номер, тип этажа (этажей), на котором (которых) расположено помещение	8, Этаж
3	Обозначение (номер) помещения, машино-места на поэтажном плане	137
4	Адрес помещения	Российская Федерация, Московская область, городской округ Красногорск, деревня Сабурово, улица Заречная, дом 3, квартира 137
	Местоположение помещения	-
	Дополнение местоположения помещения, машино-места	-
5	Назначение помещения	Жилое, Квартира
6	Вид (виды) разрешенного использования	-
7	Площадь помещения, машино-места (Р), м2	36.4
8	Наименование помещения	Квартира
№ п/п	Наименование характеристики	Значение характеристики
1	2	3
1	Кадастровый номер либо ранее присвоенный государственный учетный номер помещения, машино-места (кадастровый, инвентарный или условный номер)	-
	Кадастровый номер исходного объекта недвижимости (объектов недвижимости)	-
2	Номер, тип этажа (этажей), на котором (которых) расположено помещение	8, Этаж
3	Обозначение (номер) помещения, машино-места на поэтажном плане	138
4	Адрес помещения	Российская Федерация, Московская область, городской округ Красногорск, деревня Сабурово, улица Заречная, дом 3, квартира 138
	Местоположение помещения	-
	Дополнение местоположения помещения, машино-места	-
5	Назначение помещения	Жилое, Квартира
6	Вид (виды) разрешенного использования	-
7	Площадь помещения, машино-места (Р), м2	54.3
8	Наименование помещения	Квартира
№ п/п	Наименование характеристики	Значение характеристики
1	2	3
1	Кадастровый номер либо ранее присвоенный государственный учетный номер помещения, машино-места (кадастровый, инвентарный или условный номер)	-
	Кадастровый номер исходного объекта недвижимости (объектов недвижимости)	-
2	Номер, тип этажа (этажей), на котором (которых) расположено помещение	8, Этаж
3	Обозначение (номер) помещения, машино-места на поэтажном плане	139

4	Адрес помещения	Российская Федерация, Московская область, городской округ Красногорск, деревня Сабурово, улица Заречная, дом 3, квартира 139
	Местоположение помещения	-
	Дополнение местоположения помещения, машино-места	-
5	Назначение помещения	Жилое, Квартира
6	Вид (виды) разрешенного использования	-
7	Площадь помещения, машино-места (Р), м2	44.6
8	Наименование помещения	Квартира

№ п/п	Наименование характеристики	Значение характеристики
1	2	3
1	Кадастровый номер либо ранее присвоенный государственный учетный номер помещения, машино-места (кадастровый, инвентарный или условный номер)	-
	Кадастровый номер исходного объекта недвижимости (объектов недвижимости)	-
2	Номер, тип этажа (этажей), на котором (которых) расположено помещение	8, Этаж
3	Обозначение (номер) помещения, машино-места на поэтажном плане	140
4	Адрес помещения	Российская Федерация, Московская область, городской округ Красногорск, деревня Сабурово, улица Заречная, дом 3, квартира 140
	Местоположение помещения	-
	Дополнение местоположения помещения, машино-места	-
5	Назначение помещения	Жилое, Квартира
6	Вид (виды) разрешенного использования	-
7	Площадь помещения, машино-места (Р), м2	46.6
8	Наименование помещения	Квартира

№ п/п	Наименование характеристики	Значение характеристики
1	2	3
1	Кадастровый номер либо ранее присвоенный государственный учетный номер помещения, машино-места (кадастровый, инвентарный или условный номер)	-
	Кадастровый номер исходного объекта недвижимости (объектов недвижимости)	-
2	Номер, тип этажа (этажей), на котором (которых) расположено помещение	1, Этаж
3	Обозначение (номер) помещения, машино-места на поэтажном плане	141
4	Адрес помещения	Российская Федерация, Московская область, городской округ Красногорск, деревня Сабурово, улица Заречная, дом 3, квартира 141
	Местоположение помещения	-

4	Дополнение местоположения помещения, машино-места	-
5	Назначение помещения	Жилое, Квартира
6	Вид (виды) разрешенного использования	-
7	Площадь помещения, машино-места (Р), м2	50.2
8	Наименование помещения	Квартира
№ п/п	Наименование характеристики	Значение характеристики
1	2	3
1	Кадастровый номер либо ранее присвоенный государственный учетный номер помещения, машино-места (кадастровый, инвентарный или условный номер)	-
	Кадастровый номер исходного объекта недвижимости (объектов недвижимости)	-
2	Номер, тип этажа (этажей), на котором (которых) расположено помещение	1, Этаж
3	Обозначение (номер) помещения, машино-места на поэтажном плане	142
4	Адрес помещения	Российская Федерация, Московская область, городской округ Красногорск, деревня Сабурово, улица Заречная, дом 3, квартира 142
	Местоположение помещения	-
	Дополнение местоположения помещения, машино-места	-
5	Назначение помещения	Жилое, Квартира
6	Вид (виды) разрешенного использования	-
7	Площадь помещения, машино-места (Р), м2	35.0
8	Наименование помещения	Квартира
№ п/п	Наименование характеристики	Значение характеристики
1	2	3
1	Кадастровый номер либо ранее присвоенный государственный учетный номер помещения, машино-места (кадастровый, инвентарный или условный номер)	-
	Кадастровый номер исходного объекта недвижимости (объектов недвижимости)	-
2	Номер, тип этажа (этажей), на котором (которых) расположено помещение	1, Этаж
3	Обозначение (номер) помещения, машино-места на поэтажном плане	143
4	Адрес помещения	Российская Федерация, Московская область, городской округ Красногорск, деревня Сабурово, улица Заречная, дом 3, квартира 143
	Местоположение помещения	-
	Дополнение местоположения помещения, машино-места	-
5	Назначение помещения	Жилое, Квартира
6	Вид (виды) разрешенного использования	-
7	Площадь помещения, машино-места (Р), м2	34.8

8	Наименование помещения	Квартира
№ п/п	Наименование характеристики	Значение характеристики
1	2	3
1	Кадастровый номер либо ранее присвоенный государственный учетный номер помещения, машино-места (кадастровый, инвентарный или условный номер)	-
	Кадастровый номер исходного объекта недвижимости (объектов недвижимости)	-
2	Номер, тип этажа (этажей), на котором (которых) расположено помещение	2, Этаж
3	Обозначение (номер) помещения, машино-места на поэтажном плане	144
4	Адрес помещения	Российская Федерация, Московская область, городской округ Красногорск, деревня Сабурово, улица Заречная, дом 3, квартира 144
	Местоположение помещения	-
	Дополнение местоположения помещения, машино-места	-
5	Назначение помещения	Жилое, Квартира
6	Вид (виды) разрешенного использования	-
7	Площадь помещения, машино-места (Р), м2	51.2
8	Наименование помещения	Квартира
№ п/п	Наименование характеристики	Значение характеристики
1	2	3
1	Кадастровый номер либо ранее присвоенный государственный учетный номер помещения, машино-места (кадастровый, инвентарный или условный номер)	-
	Кадастровый номер исходного объекта недвижимости (объектов недвижимости)	-
2	Номер, тип этажа (этажей), на котором (которых) расположено помещение	2, Этаж
3	Обозначение (номер) помещения, машино-места на поэтажном плане	145
4	Адрес помещения	Российская Федерация, Московская область, городской округ Красногорск, деревня Сабурово, улица Заречная, дом 3, квартира 145
	Местоположение помещения	-
	Дополнение местоположения помещения, машино-места	-
5	Назначение помещения	Жилое, Квартира
6	Вид (виды) разрешенного использования	-
7	Площадь помещения, машино-места (Р), м2	35.0
8	Наименование помещения	Квартира

№ п/п	Наименование характеристики	Значение характеристики
1	2	3
1	Кадастровый номер либо ранее присвоенный государственный учетный номер помещения, машино-места (кадастровый, инвентарный или условный номер)	-
	Кадастровый номер исходного объекта недвижимости (объектов недвижимости)	-
2	Номер, тип этажа (этажей), на котором (которых) расположено помещение	2, Этаж
3	Обозначение (номер) помещения, машино-места на поэтажном плане	146
4	Адрес помещения	Российская Федерация, Московская область, городской округ Красногорск, деревня Сабурово, улица Заречная, дом 3, квартира 146
	Местоположение помещения	-
	Дополнение местоположения помещения, машино-места	-
5	Назначение помещения	Жилое, Квартира
6	Вид (виды) разрешенного использования	-
7	Площадь помещения, машино-места (Р), м2	34.8
8	Наименование помещения	Квартира
№ п/п	Наименование характеристики	Значение характеристики
1	2	3
1	Кадастровый номер либо ранее присвоенный государственный учетный номер помещения, машино-места (кадастровый, инвентарный или условный номер)	-
	Кадастровый номер исходного объекта недвижимости (объектов недвижимости)	-
2	Номер, тип этажа (этажей), на котором (которых) расположено помещение	2, Этаж
3	Обозначение (номер) помещения, машино-места на поэтажном плане	147
4	Адрес помещения	Российская Федерация, Московская область, городской округ Красногорск, деревня Сабурово, улица Заречная, дом 3, квартира 147
	Местоположение помещения	-
	Дополнение местоположения помещения, машино-места	-
5	Назначение помещения	Жилое, Квартира
6	Вид (виды) разрешенного использования	-
7	Площадь помещения, машино-места (Р), м2	51.6
8	Наименование помещения	Квартира
№ п/п	Наименование характеристики	Значение характеристики
1	2	3
1	Кадастровый номер либо ранее присвоенный государственный учетный номер помещения, машино-места (кадастровый, инвентарный или условный номер)	-

1	Кадастровый номер исходного объекта недвижимости (объектов недвижимости)	-
2	Номер, тип этажа (этажей), на котором (которых) расположено помещение	3, Этаж
3	Обозначение (номер) помещения, машино-места на поэтажном плане	148
4	Адрес помещения	Российская Федерация, Московская область, городской округ Красногорск, деревня Сабурово, улица Заречная, дом 3, квартира 148
	Местоположение помещения	-
	Дополнение местоположения помещения, машино-места	-
5	Назначение помещения	Жилое, Квартира
6	Вид (виды) разрешенного использования	-
7	Площадь помещения, машино-места (Р), м2	50.8
8	Наименование помещения	Квартира
№ п/п	Наименование характеристики	Значение характеристики
1	2	3
1	Кадастровый номер либо ранее присвоенный государственный учетный номер помещения, машино-места (кадастровый, инвентарный или условный номер)	-
	Кадастровый номер исходного объекта недвижимости (объектов недвижимости)	-
2	Номер, тип этажа (этажей), на котором (которых) расположено помещение	3, Этаж
3	Обозначение (номер) помещения, машино-места на поэтажном плане	149
4	Адрес помещения	Российская Федерация, Московская область, городской округ Красногорск, деревня Сабурово, улица Заречная, дом 3, квартира 149
	Местоположение помещения	-
	Дополнение местоположения помещения, машино-места	-
5	Назначение помещения	Жилое, Квартира
6	Вид (виды) разрешенного использования	-
7	Площадь помещения, машино-места (Р), м2	34.9
8	Наименование помещения	Квартира
№ п/п	Наименование характеристики	Значение характеристики
1	2	3
1	Кадастровый номер либо ранее присвоенный государственный учетный номер помещения, машино-места (кадастровый, инвентарный или условный номер)	-
	Кадастровый номер исходного объекта недвижимости (объектов недвижимости)	-
2	Номер, тип этажа (этажей), на котором (которых) расположено помещение	3, Этаж
3	Обозначение (номер) помещения, машино-места на поэтажном плане	150

4	Адрес помещения	Российская Федерация, Московская область, городской округ Красногорск, деревня Сабурово, улица Заречная, дом 3, квартира 150
	Местоположение помещения	-
	Дополнение местоположения помещения, машино-места	-
5	Назначение помещения	Жилое, Квартира
6	Вид (виды) разрешенного использования	-
7	Площадь помещения, машино-места (Р), м2	35.1
8	Наименование помещения	Квартира

№ п/п	Наименование характеристики	Значение характеристики
1	2	3
1	Кадастровый номер либо ранее присвоенный государственный учетный номер помещения, машино-места (кадастровый, инвентарный или условный номер)	-
	Кадастровый номер исходного объекта недвижимости (объектов недвижимости)	-
2	Номер, тип этажа (этажей), на котором (которых) расположено помещение	3, Этаж
3	Обозначение (номер) помещения, машино-места на поэтажном плане	151
4	Адрес помещения	Российская Федерация, Московская область, городской округ Красногорск, деревня Сабурово, улица Заречная, дом 3, квартира 151
	Местоположение помещения	-
	Дополнение местоположения помещения, машино-места	-
5	Назначение помещения	Жилое, Квартира
6	Вид (виды) разрешенного использования	-
7	Площадь помещения, машино-места (Р), м2	51.5
8	Наименование помещения	Квартира

№ п/п	Наименование характеристики	Значение характеристики
1	2	3
1	Кадастровый номер либо ранее присвоенный государственный учетный номер помещения, машино-места (кадастровый, инвентарный или условный номер)	-
	Кадастровый номер исходного объекта недвижимости (объектов недвижимости)	-
2	Номер, тип этажа (этажей), на котором (которых) расположено помещение	4, Этаж
3	Обозначение (номер) помещения, машино-места на поэтажном плане	152
4	Адрес помещения	Российская Федерация, Московская область, городской округ Красногорск, деревня Сабурово, улица Заречная, дом 3, квартира 152
	Местоположение помещения	-

4	Дополнение местоположения помещения, машино-места	-
5	Назначение помещения	Жилое, Квартира
6	Вид (виды) разрешенного использования	-
7	Площадь помещения, машино-места (Р), м2	50.7
8	Наименование помещения	Квартира
№ п/п	Наименование характеристики	Значение характеристики
1	2	3
1	Кадастровый номер либо ранее присвоенный государственный учетный номер помещения, машино-места (кадастровый, инвентарный или условный номер)	-
	Кадастровый номер исходного объекта недвижимости (объектов недвижимости)	-
2	Номер, тип этажа (этажей), на котором (которых) расположено помещение	4, Этаж
3	Обозначение (номер) помещения, машино-места на поэтажном плане	153
4	Адрес помещения	Российская Федерация, Московская область, городской округ Красногорск, деревня Сабурово, улица Заречная, дом 3, квартира 153
	Местоположение помещения	-
	Дополнение местоположения помещения, машино-места	-
5	Назначение помещения	Жилое, Квартира
6	Вид (виды) разрешенного использования	-
7	Площадь помещения, машино-места (Р), м2	35.1
8	Наименование помещения	Квартира
№ п/п	Наименование характеристики	Значение характеристики
1	2	3
1	Кадастровый номер либо ранее присвоенный государственный учетный номер помещения, машино-места (кадастровый, инвентарный или условный номер)	-
	Кадастровый номер исходного объекта недвижимости (объектов недвижимости)	-
2	Номер, тип этажа (этажей), на котором (которых) расположено помещение	4, Этаж
3	Обозначение (номер) помещения, машино-места на поэтажном плане	154
4	Адрес помещения	Российская Федерация, Московская область, городской округ Красногорск, деревня Сабурово, улица Заречная, дом 3, квартира 154
	Местоположение помещения	-
	Дополнение местоположения помещения, машино-места	-
5	Назначение помещения	Жилое, Квартира
6	Вид (виды) разрешенного использования	-
7	Площадь помещения, машино-места (Р), м2	34.6

8	Наименование помещения	Квартира
№ п/п	Наименование характеристики	Значение характеристики
1	2	3
1	Кадастровый номер либо ранее присвоенный государственный учетный номер помещения, машино-места (кадастровый, инвентарный или условный номер)	-
	Кадастровый номер исходного объекта недвижимости (объектов недвижимости)	-
2	Номер, тип этажа (этажей), на котором (которых) расположено помещение	4, Этаж
3	Обозначение (номер) помещения, машино-места на поэтажном плане	155
4	Адрес помещения	Российская Федерация, Московская область, городской округ Красногорск, деревня Сабурово, улица Заречная, дом 3, квартира 155
	Местоположение помещения	-
	Дополнение местоположения помещения, машино-места	-
5	Назначение помещения	Жилое, Квартира
6	Вид (виды) разрешенного использования	-
7	Площадь помещения, машино-места (Р), м2	51.5
8	Наименование помещения	Квартира
№ п/п	Наименование характеристики	Значение характеристики
1	2	3
1	Кадастровый номер либо ранее присвоенный государственный учетный номер помещения, машино-места (кадастровый, инвентарный или условный номер)	-
	Кадастровый номер исходного объекта недвижимости (объектов недвижимости)	-
2	Номер, тип этажа (этажей), на котором (которых) расположено помещение	5, Этаж
3	Обозначение (номер) помещения, машино-места на поэтажном плане	156
4	Адрес помещения	Российская Федерация, Московская область, городской округ Красногорск, деревня Сабурово, улица Заречная, дом 3, квартира 156
	Местоположение помещения	-
	Дополнение местоположения помещения, машино-места	-
5	Назначение помещения	Жилое, Квартира
6	Вид (виды) разрешенного использования	-
7	Площадь помещения, машино-места (Р), м2	48.3
8	Наименование помещения	Квартира

№ п/п	Наименование характеристики	Значение характеристики
1	2	3
1	Кадастровый номер либо ранее присвоенный государственный учетный номер помещения, машино-места (кадастровый, инвентарный или условный номер)	-
	Кадастровый номер исходного объекта недвижимости (объектов недвижимости)	-
2	Номер, тип этажа (этажей), на котором (которых) расположено помещение	5, Этаж
3	Обозначение (номер) помещения, машино-места на поэтажном плане	157
4	Адрес помещения	Российская Федерация, Московская область, городской округ Красногорск, деревня Сабурово, улица Заречная, дом 3, квартира 157
	Местоположение помещения	-
	Дополнение местоположения помещения, машино-места	-
5	Назначение помещения	Жилое, Квартира
6	Вид (виды) разрешенного использования	-
7	Площадь помещения, машино-места (Р), м2	35.2
8	Наименование помещения	Квартира
№ п/п	Наименование характеристики	Значение характеристики
1	2	3
1	Кадастровый номер либо ранее присвоенный государственный учетный номер помещения, машино-места (кадастровый, инвентарный или условный номер)	-
	Кадастровый номер исходного объекта недвижимости (объектов недвижимости)	-
2	Номер, тип этажа (этажей), на котором (которых) расположено помещение	5, Этаж
3	Обозначение (номер) помещения, машино-места на поэтажном плане	158
4	Адрес помещения	Российская Федерация, Московская область, городской округ Красногорск, деревня Сабурово, улица Заречная, дом 3, квартира 158
	Местоположение помещения	-
	Дополнение местоположения помещения, машино-места	-
5	Назначение помещения	Жилое, Квартира
6	Вид (виды) разрешенного использования	-
7	Площадь помещения, машино-места (Р), м2	34.5
8	Наименование помещения	Квартира
№ п/п	Наименование характеристики	Значение характеристики
1	2	3
1	Кадастровый номер либо ранее присвоенный государственный учетный номер помещения, машино-места (кадастровый, инвентарный или условный номер)	-

1	Кадастровый номер исходного объекта недвижимости (объектов недвижимости)	-
2	Номер, тип этажа (этажей), на котором (которых) расположено помещение	5, Этаж
3	Обозначение (номер) помещения, машино-места на поэтажном плане	159
4	Адрес помещения	Российская Федерация, Московская область, городской округ Красногорск, деревня Сабурово, улица Заречная, дом 3, квартира 159
	Местоположение помещения	-
	Дополнение местоположения помещения, машино-места	-
5	Назначение помещения	Жилое, Квартира
6	Вид (виды) разрешенного использования	-
7	Площадь помещения, машино-места (Р), м2	48.9
8	Наименование помещения	Квартира
№ п/п	Наименование характеристики	Значение характеристики
1	2	3
1	Кадастровый номер либо ранее присвоенный государственный учетный номер помещения, машино-места (кадастровый, инвентарный или условный номер)	-
	Кадастровый номер исходного объекта недвижимости (объектов недвижимости)	-
2	Номер, тип этажа (этажей), на котором (которых) расположено помещение	6, Этаж
3	Обозначение (номер) помещения, машино-места на поэтажном плане	160
4	Адрес помещения	Российская Федерация, Московская область, городской округ Красногорск, деревня Сабурово, улица Заречная, дом 3, квартира 160
	Местоположение помещения	-
	Дополнение местоположения помещения, машино-места	-
5	Назначение помещения	Жилое, Квартира
6	Вид (виды) разрешенного использования	-
7	Площадь помещения, машино-места (Р), м2	48.1
8	Наименование помещения	Квартира
№ п/п	Наименование характеристики	Значение характеристики
1	2	3
1	Кадастровый номер либо ранее присвоенный государственный учетный номер помещения, машино-места (кадастровый, инвентарный или условный номер)	-
	Кадастровый номер исходного объекта недвижимости (объектов недвижимости)	-
2	Номер, тип этажа (этажей), на котором (которых) расположено помещение	6, Этаж
3	Обозначение (номер) помещения, машино-места на поэтажном плане	161

4	Адрес помещения	Российская Федерация, Московская область, городской округ Красногорск, деревня Сабурово, улица Заречная, дом 3, квартира 161
	Местоположение помещения	-
	Дополнение местоположения помещения, машино-места	-
5	Назначение помещения	Жилое, Квартира
6	Вид (виды) разрешенного использования	-
7	Площадь помещения, машино-места (Р), м2	34.9
8	Наименование помещения	Квартира

№ п/п	Наименование характеристики	Значение характеристики
1	2	3
1	Кадастровый номер либо ранее присвоенный государственный учетный номер помещения, машино-места (кадастровый, инвентарный или условный номер)	-
	Кадастровый номер исходного объекта недвижимости (объектов недвижимости)	-
2	Номер, тип этажа (этажей), на котором (которых) расположено помещение	6, Этаж
3	Обозначение (номер) помещения, машино-места на поэтажном плане	162
4	Адрес помещения	Российская Федерация, Московская область, городской округ Красногорск, деревня Сабурово, улица Заречная, дом 3, квартира 162
	Местоположение помещения	-
	Дополнение местоположения помещения, машино-места	-
5	Назначение помещения	Жилое, Квартира
6	Вид (виды) разрешенного использования	-
7	Площадь помещения, машино-места (Р), м2	34.1
8	Наименование помещения	Квартира

№ п/п	Наименование характеристики	Значение характеристики
1	2	3
1	Кадастровый номер либо ранее присвоенный государственный учетный номер помещения, машино-места (кадастровый, инвентарный или условный номер)	-
	Кадастровый номер исходного объекта недвижимости (объектов недвижимости)	-
2	Номер, тип этажа (этажей), на котором (которых) расположено помещение	6, Этаж
3	Обозначение (номер) помещения, машино-места на поэтажном плане	163
4	Адрес помещения	Российская Федерация, Московская область, городской округ Красногорск, деревня Сабурово, улица Заречная, дом 3, квартира 163
	Местоположение помещения	-

4	Дополнение местоположения помещения, машино-места	-
5	Назначение помещения	Жилое, Квартира
6	Вид (виды) разрешенного использования	-
7	Площадь помещения, машино-места (Р), м2	48.9
8	Наименование помещения	Квартира
№ п/п	Наименование характеристики	Значение характеристики
1	2	3
1	Кадастровый номер либо ранее присвоенный государственный учетный номер помещения, машино-места (кадастровый, инвентарный или условный номер)	-
	Кадастровый номер исходного объекта недвижимости (объектов недвижимости)	-
2	Номер, тип этажа (этажей), на котором (которых) расположено помещение	7, Этаж
3	Обозначение (номер) помещения, машино-места на поэтажном плане	164
4	Адрес помещения	Российская Федерация, Московская область, городской округ Красногорск, деревня Сабурово, улица Заречная, дом 3, квартира 164
	Местоположение помещения	-
	Дополнение местоположения помещения, машино-места	-
5	Назначение помещения	Жилое, Квартира
6	Вид (виды) разрешенного использования	-
7	Площадь помещения, машино-места (Р), м2	48.3
8	Наименование помещения	Квартира
№ п/п	Наименование характеристики	Значение характеристики
1	2	3
1	Кадастровый номер либо ранее присвоенный государственный учетный номер помещения, машино-места (кадастровый, инвентарный или условный номер)	-
	Кадастровый номер исходного объекта недвижимости (объектов недвижимости)	-
2	Номер, тип этажа (этажей), на котором (которых) расположено помещение	7, Этаж
3	Обозначение (номер) помещения, машино-места на поэтажном плане	165
4	Адрес помещения	Российская Федерация, Московская область, городской округ Красногорск, деревня Сабурово, улица Заречная, дом 3, квартира 165
	Местоположение помещения	-
	Дополнение местоположения помещения, машино-места	-
5	Назначение помещения	Жилое, Квартира
6	Вид (виды) разрешенного использования	-
7	Площадь помещения, машино-места (Р), м2	35.2

8	Наименование помещения	Квартира
№ п/п	Наименование характеристики	Значение характеристики
1	2	3
1	Кадастровый номер либо ранее присвоенный государственный учетный номер помещения, машино-места (кадастровый, инвентарный или условный номер)	-
	Кадастровый номер исходного объекта недвижимости (объектов недвижимости)	-
2	Номер, тип этажа (этажей), на котором (которых) расположено помещение	7, Этаж
3	Обозначение (номер) помещения, машино-места на поэтажном плане	166
4	Адрес помещения	Российская Федерация, Московская область, городской округ Красногорск, деревня Сабурово, улица Заречная, дом 3, квартира 166
	Местоположение помещения	-
	Дополнение местоположения помещения, машино-места	-
5	Назначение помещения	Жилое, Квартира
6	Вид (виды) разрешенного использования	-
7	Площадь помещения, машино-места (Р), м2	34.2
8	Наименование помещения	Квартира
№ п/п	Наименование характеристики	Значение характеристики
1	2	3
1	Кадастровый номер либо ранее присвоенный государственный учетный номер помещения, машино-места (кадастровый, инвентарный или условный номер)	-
	Кадастровый номер исходного объекта недвижимости (объектов недвижимости)	-
2	Номер, тип этажа (этажей), на котором (которых) расположено помещение	7, Этаж
3	Обозначение (номер) помещения, машино-места на поэтажном плане	167
4	Адрес помещения	Российская Федерация, Московская область, городской округ Красногорск, деревня Сабурово, улица Заречная, дом 3, квартира 167
	Местоположение помещения	-
	Дополнение местоположения помещения, машино-места	-
5	Назначение помещения	Жилое, Квартира
6	Вид (виды) разрешенного использования	-
7	Площадь помещения, машино-места (Р), м2	48.8
8	Наименование помещения	Квартира

№ п/п	Наименование характеристики	Значение характеристики
1	2	3
1	Кадастровый номер либо ранее присвоенный государственный учетный номер помещения, машино-места (кадастровый, инвентарный или условный номер)	-
	Кадастровый номер исходного объекта недвижимости (объектов недвижимости)	-
2	Номер, тип этажа (этажей), на котором (которых) расположено помещение	8, Этаж
3	Обозначение (номер) помещения, машино-места на поэтажном плане	168
4	Адрес помещения	Российская Федерация, Московская область, городской округ Красногорск, деревня Сабурово, улица Заречная, дом 3, квартира 168
	Местоположение помещения	-
	Дополнение местоположения помещения, машино-места	-
5	Назначение помещения	Жилое, Квартира
6	Вид (виды) разрешенного использования	-
7	Площадь помещения, машино-места (Р), м2	47.9
8	Наименование помещения	Квартира
№ п/п	Наименование характеристики	Значение характеристики
1	2	3
1	Кадастровый номер либо ранее присвоенный государственный учетный номер помещения, машино-места (кадастровый, инвентарный или условный номер)	-
	Кадастровый номер исходного объекта недвижимости (объектов недвижимости)	-
2	Номер, тип этажа (этажей), на котором (которых) расположено помещение	8, Этаж
3	Обозначение (номер) помещения, машино-места на поэтажном плане	169
4	Адрес помещения	Российская Федерация, Московская область, городской округ Красногорск, деревня Сабурово, улица Заречная, дом 3, квартира 169
	Местоположение помещения	-
	Дополнение местоположения помещения, машино-места	-
5	Назначение помещения	Жилое, Квартира
6	Вид (виды) разрешенного использования	-
7	Площадь помещения, машино-места (Р), м2	34.8
8	Наименование помещения	Квартира
№ п/п	Наименование характеристики	Значение характеристики
1	2	3
1	Кадастровый номер либо ранее присвоенный государственный учетный номер помещения, машино-места (кадастровый, инвентарный или условный номер)	-

1	Кадастровый номер исходного объекта недвижимости (объектов недвижимости)	-
2	Номер, тип этажа (этажей), на котором (которых) расположено помещение	8, Этаж
3	Обозначение (номер) помещения, машино-места на поэтажном плане	170
4	Адрес помещения	Российская Федерация, Московская область, городской округ Красногорск, деревня Сабурово, улица Заречная, дом 3, квартира 170
	Местоположение помещения	-
	Дополнение местоположения помещения, машино-места	-
5	Назначение помещения	Жилое, Квартира
6	Вид (виды) разрешенного использования	-
7	Площадь помещения, машино-места (Р), м2	34.7
8	Наименование помещения	Квартира
№ п/п	Наименование характеристики	Значение характеристики
1	2	3
1	Кадастровый номер либо ранее присвоенный государственный учетный номер помещения, машино-места (кадастровый, инвентарный или условный номер)	-
	Кадастровый номер исходного объекта недвижимости (объектов недвижимости)	-
2	Номер, тип этажа (этажей), на котором (которых) расположено помещение	8, Этаж
3	Обозначение (номер) помещения, машино-места на поэтажном плане	171
4	Адрес помещения	Российская Федерация, Московская область, городской округ Красногорск, деревня Сабурово, улица Заречная, дом 3, квартира 171
	Местоположение помещения	-
	Дополнение местоположения помещения, машино-места	-
5	Назначение помещения	Жилое, Квартира
6	Вид (виды) разрешенного использования	-
7	Площадь помещения, машино-места (Р), м2	48.7
8	Наименование помещения	Квартира
№ п/п	Наименование характеристики	Значение характеристики
1	2	3
1	Кадастровый номер либо ранее присвоенный государственный учетный номер помещения, машино-места (кадастровый, инвентарный или условный номер)	-
	Кадастровый номер исходного объекта недвижимости (объектов недвижимости)	-
2	Номер, тип этажа (этажей), на котором (которых) расположено помещение	1, Этаж
3	Обозначение (номер) помещения, машино-места на поэтажном плане	172

4	Адрес помещения	Российская Федерация, Московская область, городской округ Красногорск, деревня Сабурово, улица Заречная, дом 3, квартира 172
	Местоположение помещения	-
	Дополнение местоположения помещения, машино-места	-
5	Назначение помещения	Жилое, Квартира
6	Вид (виды) разрешенного использования	-
7	Площадь помещения, машино-места (Р), м2	34.6
8	Наименование помещения	Квартира

№ п/п	Наименование характеристики	Значение характеристики
1	2	3
1	Кадастровый номер либо ранее присвоенный государственный учетный номер помещения, машино-места (кадастровый, инвентарный или условный номер)	-
	Кадастровый номер исходного объекта недвижимости (объектов недвижимости)	-
2	Номер, тип этажа (этажей), на котором (которых) расположено помещение	1, Этаж
3	Обозначение (номер) помещения, машино-места на поэтажном плане	173
4	Адрес помещения	Российская Федерация, Московская область, городской округ Красногорск, деревня Сабурово, улица Заречная, дом 3, квартира 173
	Местоположение помещения	-
	Дополнение местоположения помещения, машино-места	-
5	Назначение помещения	Жилое, Квартира
6	Вид (виды) разрешенного использования	-
7	Площадь помещения, машино-места (Р), м2	34.8
8	Наименование помещения	Квартира

№ п/п	Наименование характеристики	Значение характеристики
1	2	3
1	Кадастровый номер либо ранее присвоенный государственный учетный номер помещения, машино-места (кадастровый, инвентарный или условный номер)	-
	Кадастровый номер исходного объекта недвижимости (объектов недвижимости)	-
2	Номер, тип этажа (этажей), на котором (которых) расположено помещение	1, Этаж
3	Обозначение (номер) помещения, машино-места на поэтажном плане	174
4	Адрес помещения	Российская Федерация, Московская область, городской округ Красногорск, деревня Сабурово, улица Заречная, дом 3, квартира 174
	Местоположение помещения	-

4	Дополнение местоположения помещения, машино-места	-
5	Назначение помещения	Жилое, Квартира
6	Вид (виды) разрешенного использования	-
7	Площадь помещения, машино-места (Р), м2	49.7
8	Наименование помещения	Квартира
№ п/п	Наименование характеристики	Значение характеристики
1	2	3
1	Кадастровый номер либо ранее присвоенный государственный учетный номер помещения, машино-места (кадастровый, инвентарный или условный номер)	-
	Кадастровый номер исходного объекта недвижимости (объектов недвижимости)	-
2	Номер, тип этажа (этажей), на котором (которых) расположено помещение	2, Этаж
3	Обозначение (номер) помещения, машино-места на поэтажном плане	175
4	Адрес помещения	Российская Федерация, Московская область, городской округ Красногорск, деревня Сабурово, улица Заречная, дом 3, квартира 175
	Местоположение помещения	-
	Дополнение местоположения помещения, машино-места	-
5	Назначение помещения	Жилое, Квартира
6	Вид (виды) разрешенного использования	-
7	Площадь помещения, машино-места (Р), м2	50.7
8	Наименование помещения	Квартира
№ п/п	Наименование характеристики	Значение характеристики
1	2	3
1	Кадастровый номер либо ранее присвоенный государственный учетный номер помещения, машино-места (кадастровый, инвентарный или условный номер)	-
	Кадастровый номер исходного объекта недвижимости (объектов недвижимости)	-
2	Номер, тип этажа (этажей), на котором (которых) расположено помещение	2, Этаж
3	Обозначение (номер) помещения, машино-места на поэтажном плане	176
4	Адрес помещения	Российская Федерация, Московская область, городской округ Красногорск, деревня Сабурово, улица Заречная, дом 3, квартира 176
	Местоположение помещения	-
	Дополнение местоположения помещения, машино-места	-
5	Назначение помещения	Жилое, Квартира
6	Вид (виды) разрешенного использования	-
7	Площадь помещения, машино-места (Р), м2	35.0

8	Наименование помещения	Квартира
№ п/п	Наименование характеристики	Значение характеристики
1	2	3
1	Кадастровый номер либо ранее присвоенный государственный учетный номер помещения, машино-места (кадастровый, инвентарный или условный номер)	-
	Кадастровый номер исходного объекта недвижимости (объектов недвижимости)	-
2	Номер, тип этажа (этажей), на котором (которых) расположено помещение	2, Этаж
3	Обозначение (номер) помещения, машино-места на поэтажном плане	177
4	Адрес помещения	Российская Федерация, Московская область, городской округ Красногорск, деревня Сабурово, улица Заречная, дом 3, квартира 177
	Местоположение помещения	-
	Дополнение местоположения помещения, машино-места	-
5	Назначение помещения	Жилое, Квартира
6	Вид (виды) разрешенного использования	-
7	Площадь помещения, машино-места (Р), м2	34.7
8	Наименование помещения	Квартира
№ п/п	Наименование характеристики	Значение характеристики
1	2	3
1	Кадастровый номер либо ранее присвоенный государственный учетный номер помещения, машино-места (кадастровый, инвентарный или условный номер)	-
	Кадастровый номер исходного объекта недвижимости (объектов недвижимости)	-
2	Номер, тип этажа (этажей), на котором (которых) расположено помещение	2, Этаж
3	Обозначение (номер) помещения, машино-места на поэтажном плане	178
4	Адрес помещения	Российская Федерация, Московская область, городской округ Красногорск, деревня Сабурово, улица Заречная, дом 3, квартира 178
	Местоположение помещения	-
	Дополнение местоположения помещения, машино-места	-
5	Назначение помещения	Жилое, Квартира
6	Вид (виды) разрешенного использования	-
7	Площадь помещения, машино-места (Р), м2	51.1
8	Наименование помещения	Квартира

№ п/п	Наименование характеристики	Значение характеристики
1	2	3
1	Кадастровый номер либо ранее присвоенный государственный учетный номер помещения, машино-места (кадастровый, инвентарный или условный номер)	-
	Кадастровый номер исходного объекта недвижимости (объектов недвижимости)	-
2	Номер, тип этажа (этажей), на котором (которых) расположено помещение	3, Этаж
3	Обозначение (номер) помещения, машино-места на поэтажном плане	179
4	Адрес помещения	Российская Федерация, Московская область, городской округ Красногорск, деревня Сабурово, улица Заречная, дом 3, квартира 179
	Местоположение помещения	-
	Дополнение местоположения помещения, машино-места	-
5	Назначение помещения	Жилое, Квартира
6	Вид (виды) разрешенного использования	-
7	Площадь помещения, машино-места (Р), м2	50.9
8	Наименование помещения	Квартира
№ п/п	Наименование характеристики	Значение характеристики
1	2	3
1	Кадастровый номер либо ранее присвоенный государственный учетный номер помещения, машино-места (кадастровый, инвентарный или условный номер)	-
	Кадастровый номер исходного объекта недвижимости (объектов недвижимости)	-
2	Номер, тип этажа (этажей), на котором (которых) расположено помещение	3, Этаж
3	Обозначение (номер) помещения, машино-места на поэтажном плане	180
4	Адрес помещения	Российская Федерация, Московская область, городской округ Красногорск, деревня Сабурово, улица Заречная, дом 3, квартира 180
	Местоположение помещения	-
	Дополнение местоположения помещения, машино-места	-
5	Назначение помещения	Жилое, Квартира
6	Вид (виды) разрешенного использования	-
7	Площадь помещения, машино-места (Р), м2	34.8
8	Наименование помещения	Квартира
№ п/п	Наименование характеристики	Значение характеристики
1	2	3
1	Кадастровый номер либо ранее присвоенный государственный учетный номер помещения, машино-места (кадастровый, инвентарный или условный номер)	-

1	Кадастровый номер исходного объекта недвижимости (объектов недвижимости)	-
2	Номер, тип этажа (этажей), на котором (которых) расположено помещение	3, Этаж
3	Обозначение (номер) помещения, машино-места на поэтажном плане	181
4	Адрес помещения	Российская Федерация, Московская область, городской округ Красногорск, деревня Сабурово, улица Заречная, дом 3, квартира 181
	Местоположение помещения	-
	Дополнение местоположения помещения, машино-места	-
5	Назначение помещения	Жилое, Квартира
6	Вид (виды) разрешенного использования	-
7	Площадь помещения, машино-места (Р), м2	34.6
8	Наименование помещения	Квартира
№ п/п	Наименование характеристики	Значение характеристики
1	2	3
1	Кадастровый номер либо ранее присвоенный государственный учетный номер помещения, машино-места (кадастровый, инвентарный или условный номер)	-
	Кадастровый номер исходного объекта недвижимости (объектов недвижимости)	-
2	Номер, тип этажа (этажей), на котором (которых) расположено помещение	3, Этаж
3	Обозначение (номер) помещения, машино-места на поэтажном плане	182
4	Адрес помещения	Российская Федерация, Московская область, городской округ Красногорск, деревня Сабурово, улица Заречная, дом 3, квартира 182
	Местоположение помещения	-
	Дополнение местоположения помещения, машино-места	-
5	Назначение помещения	Жилое, Квартира
6	Вид (виды) разрешенного использования	-
7	Площадь помещения, машино-места (Р), м2	51.1
8	Наименование помещения	Квартира
№ п/п	Наименование характеристики	Значение характеристики
1	2	3
1	Кадастровый номер либо ранее присвоенный государственный учетный номер помещения, машино-места (кадастровый, инвентарный или условный номер)	-
	Кадастровый номер исходного объекта недвижимости (объектов недвижимости)	-
2	Номер, тип этажа (этажей), на котором (которых) расположено помещение	4, Этаж
3	Обозначение (номер) помещения, машино-места на поэтажном плане	183

4	Адрес помещения	Российская Федерация, Московская область, городской округ Красногорск, деревня Сабурово, улица Заречная, дом 3, квартира 183
	Местоположение помещения	-
	Дополнение местоположения помещения, машино-места	-
5	Назначение помещения	Жилое, Квартира
6	Вид (виды) разрешенного использования	-
7	Площадь помещения, машино-места (Р), м2	50.9
8	Наименование помещения	Квартира

№ п/п	Наименование характеристики	Значение характеристики
1	2	3
1	Кадастровый номер либо ранее присвоенный государственный учетный номер помещения, машино-места (кадастровый, инвентарный или условный номер)	-
	Кадастровый номер исходного объекта недвижимости (объектов недвижимости)	-
2	Номер, тип этажа (этажей), на котором (которых) расположено помещение	4, Этаж
3	Обозначение (номер) помещения, машино-места на поэтажном плане	184
4	Адрес помещения	Российская Федерация, Московская область, городской округ Красногорск, деревня Сабурово, улица Заречная, дом 3, квартира 184
	Местоположение помещения	-
	Дополнение местоположения помещения, машино-места	-
5	Назначение помещения	Жилое, Квартира
6	Вид (виды) разрешенного использования	-
7	Площадь помещения, машино-места (Р), м2	35.0
8	Наименование помещения	Квартира

№ п/п	Наименование характеристики	Значение характеристики
1	2	3
1	Кадастровый номер либо ранее присвоенный государственный учетный номер помещения, машино-места (кадастровый, инвентарный или условный номер)	-
	Кадастровый номер исходного объекта недвижимости (объектов недвижимости)	-
2	Номер, тип этажа (этажей), на котором (которых) расположено помещение	4, Этаж
3	Обозначение (номер) помещения, машино-места на поэтажном плане	185
4	Адрес помещения	Российская Федерация, Московская область, городской округ Красногорск, деревня Сабурово, улица Заречная, дом 3, квартира 185
	Местоположение помещения	-

4	Дополнение местоположения помещения, машино-места	-
5	Назначение помещения	Жилое, Квартира
6	Вид (виды) разрешенного использования	-
7	Площадь помещения, машино-места (Р), м2	34.8
8	Наименование помещения	Квартира
№ п/п	Наименование характеристики	Значение характеристики
1	2	3
1	Кадастровый номер либо ранее присвоенный государственный учетный номер помещения, машино-места (кадастровый, инвентарный или условный номер)	-
	Кадастровый номер исходного объекта недвижимости (объектов недвижимости)	-
2	Номер, тип этажа (этажей), на котором (которых) расположено помещение	4, Этаж
3	Обозначение (номер) помещения, машино-места на поэтажном плане	186
4	Адрес помещения	Российская Федерация, Московская область, городской округ Красногорск, деревня Сабурово, улица Заречная, дом 3, квартира 186
	Местоположение помещения	-
	Дополнение местоположения помещения, машино-места	-
5	Назначение помещения	Жилое, Квартира
6	Вид (виды) разрешенного использования	-
7	Площадь помещения, машино-места (Р), м2	50.9
8	Наименование помещения	Квартира
№ п/п	Наименование характеристики	Значение характеристики
1	2	3
1	Кадастровый номер либо ранее присвоенный государственный учетный номер помещения, машино-места (кадастровый, инвентарный или условный номер)	-
	Кадастровый номер исходного объекта недвижимости (объектов недвижимости)	-
2	Номер, тип этажа (этажей), на котором (которых) расположено помещение	5, Этаж
3	Обозначение (номер) помещения, машино-места на поэтажном плане	187
4	Адрес помещения	Российская Федерация, Московская область, городской округ Красногорск, деревня Сабурово, улица Заречная, дом 3, квартира 187
	Местоположение помещения	-
	Дополнение местоположения помещения, машино-места	-
5	Назначение помещения	Жилое, Квартира
6	Вид (виды) разрешенного использования	-
7	Площадь помещения, машино-места (Р), м2	48.1

8	Наименование помещения	Квартира
№ п/п	Наименование характеристики	Значение характеристики
1	2	3
1	Кадастровый номер либо ранее присвоенный государственный учетный номер помещения, машино-места (кадастровый, инвентарный или условный номер)	-
	Кадастровый номер исходного объекта недвижимости (объектов недвижимости)	-
2	Номер, тип этажа (этажей), на котором (которых) расположено помещение	5, Этаж
3	Обозначение (номер) помещения, машино-места на поэтажном плане	188
4	Адрес помещения	Российская Федерация, Московская область, городской округ Красногорск, деревня Сабурово, улица Заречная, дом 3, квартира 188
	Местоположение помещения	-
	Дополнение местоположения помещения, машино-места	-
5	Назначение помещения	Жилое, Квартира
6	Вид (виды) разрешенного использования	-
7	Площадь помещения, машино-места (Р), м2	35.0
8	Наименование помещения	Квартира
№ п/п	Наименование характеристики	Значение характеристики
1	2	3
1	Кадастровый номер либо ранее присвоенный государственный учетный номер помещения, машино-места (кадастровый, инвентарный или условный номер)	-
	Кадастровый номер исходного объекта недвижимости (объектов недвижимости)	-
2	Номер, тип этажа (этажей), на котором (которых) расположено помещение	5, Этаж
3	Обозначение (номер) помещения, машино-места на поэтажном плане	189
4	Адрес помещения	Российская Федерация, Московская область, городской округ Красногорск, деревня Сабурово, улица Заречная, дом 3, квартира 189
	Местоположение помещения	-
	Дополнение местоположения помещения, машино-места	-
5	Назначение помещения	Жилое, Квартира
6	Вид (виды) разрешенного использования	-
7	Площадь помещения, машино-места (Р), м2	34.7
8	Наименование помещения	Квартира

№ п/п	Наименование характеристики	Значение характеристики
1	2	3
1	Кадастровый номер либо ранее присвоенный государственный учетный номер помещения, машино-места (кадастровый, инвентарный или условный номер)	-
	Кадастровый номер исходного объекта недвижимости (объектов недвижимости)	-
2	Номер, тип этажа (этажей), на котором (которых) расположено помещение	5, Этаж
3	Обозначение (номер) помещения, машино-места на поэтажном плане	190
4	Адрес помещения	Российская Федерация, Московская область, городской округ Красногорск, деревня Сабурово, улица Заречная, дом 3, квартира 190
	Местоположение помещения	-
	Дополнение местоположения помещения, машино-места	-
5	Назначение помещения	Жилое, Квартира
6	Вид (виды) разрешенного использования	-
7	Площадь помещения, машино-места (Р), м2	48.4
8	Наименование помещения	Квартира
№ п/п	Наименование характеристики	Значение характеристики
1	2	3
1	Кадастровый номер либо ранее присвоенный государственный учетный номер помещения, машино-места (кадастровый, инвентарный или условный номер)	-
	Кадастровый номер исходного объекта недвижимости (объектов недвижимости)	-
2	Номер, тип этажа (этажей), на котором (которых) расположено помещение	6, Этаж
3	Обозначение (номер) помещения, машино-места на поэтажном плане	191
4	Адрес помещения	Российская Федерация, Московская область, городской округ Красногорск, деревня Сабурово, улица Заречная, дом 3, квартира 191
	Местоположение помещения	-
	Дополнение местоположения помещения, машино-места	-
5	Назначение помещения	Жилое, Квартира
6	Вид (виды) разрешенного использования	-
7	Площадь помещения, машино-места (Р), м2	47.9
8	Наименование помещения	Квартира
№ п/п	Наименование характеристики	Значение характеристики
1	2	3
1	Кадастровый номер либо ранее присвоенный государственный учетный номер помещения, машино-места (кадастровый, инвентарный или условный номер)	-

1	Кадастровый номер исходного объекта недвижимости (объектов недвижимости)	-
2	Номер, тип этажа (этажей), на котором (которых) расположено помещение	6, Этаж
3	Обозначение (номер) помещения, машино-места на поэтажном плане	192
4	Адрес помещения	Российская Федерация, Московская область, городской округ Красногорск, деревня Сабурово, улица Заречная, дом 3, квартира 192
	Местоположение помещения	-
	Дополнение местоположения помещения, машино-места	-
5	Назначение помещения	Жилое, Квартира
6	Вид (виды) разрешенного использования	-
7	Площадь помещения, машино-места (Р), м2	34.9
8	Наименование помещения	Квартира
№ п/п	Наименование характеристики	Значение характеристики
1	2	3
1	Кадастровый номер либо ранее присвоенный государственный учетный номер помещения, машино-места (кадастровый, инвентарный или условный номер)	-
	Кадастровый номер исходного объекта недвижимости (объектов недвижимости)	-
2	Номер, тип этажа (этажей), на котором (которых) расположено помещение	6, Этаж
3	Обозначение (номер) помещения, машино-места на поэтажном плане	193
4	Адрес помещения	Российская Федерация, Московская область, городской округ Красногорск, деревня Сабурово, улица Заречная, дом 3, квартира 193
	Местоположение помещения	-
	Дополнение местоположения помещения, машино-места	-
5	Назначение помещения	Жилое, Квартира
6	Вид (виды) разрешенного использования	-
7	Площадь помещения, машино-места (Р), м2	34.7
8	Наименование помещения	Квартира
№ п/п	Наименование характеристики	Значение характеристики
1	2	3
1	Кадастровый номер либо ранее присвоенный государственный учетный номер помещения, машино-места (кадастровый, инвентарный или условный номер)	-
	Кадастровый номер исходного объекта недвижимости (объектов недвижимости)	-
2	Номер, тип этажа (этажей), на котором (которых) расположено помещение	6, Этаж
3	Обозначение (номер) помещения, машино-места на поэтажном плане	194

4	Адрес помещения	Российская Федерация, Московская область, городской округ Красногорск, деревня Сабурово, улица Заречная, дом 3, квартира 194
	Местоположение помещения	-
	Дополнение местоположения помещения, машино-места	-
5	Назначение помещения	Жилое, Квартира
6	Вид (виды) разрешенного использования	-
7	Площадь помещения, машино-места (Р), м2	48.4
8	Наименование помещения	Квартира

№ п/п	Наименование характеристики	Значение характеристики
1	2	3
1	Кадастровый номер либо ранее присвоенный государственный учетный номер помещения, машино-места (кадастровый, инвентарный или условный номер)	-
	Кадастровый номер исходного объекта недвижимости (объектов недвижимости)	-
2	Номер, тип этажа (этажей), на котором (которых) расположено помещение	7, Этаж
3	Обозначение (номер) помещения, машино-места на поэтажном плане	195
4	Адрес помещения	Российская Федерация, Московская область, городской округ Красногорск, деревня Сабурово, улица Заречная, дом 3, квартира 195
	Местоположение помещения	-
	Дополнение местоположения помещения, машино-места	-
5	Назначение помещения	Жилое, Квартира
6	Вид (виды) разрешенного использования	-
7	Площадь помещения, машино-места (Р), м2	48.1
8	Наименование помещения	Квартира

№ п/п	Наименование характеристики	Значение характеристики
1	2	3
1	Кадастровый номер либо ранее присвоенный государственный учетный номер помещения, машино-места (кадастровый, инвентарный или условный номер)	-
	Кадастровый номер исходного объекта недвижимости (объектов недвижимости)	-
2	Номер, тип этажа (этажей), на котором (которых) расположено помещение	7, Этаж
3	Обозначение (номер) помещения, машино-места на поэтажном плане	196
4	Адрес помещения	Российская Федерация, Московская область, городской округ Красногорск, деревня Сабурово, улица Заречная, дом 3, квартира 196
	Местоположение помещения	-

4	Дополнение местоположения помещения, машино-места	-
5	Назначение помещения	Жилое, Квартира
6	Вид (виды) разрешенного использования	-
7	Площадь помещения, машино-места (Р), м2	34.9
8	Наименование помещения	Квартира
№ п/п	Наименование характеристики	Значение характеристики
1	2	3
1	Кадастровый номер либо ранее присвоенный государственный учетный номер помещения, машино-места (кадастровый, инвентарный или условный номер)	-
	Кадастровый номер исходного объекта недвижимости (объектов недвижимости)	-
2	Номер, тип этажа (этажей), на котором (которых) расположено помещение	7, Этаж
3	Обозначение (номер) помещения, машино-места на поэтажном плане	197
4	Адрес помещения	Российская Федерация, Московская область, городской округ Красногорск, деревня Сабурово, улица Заречная, дом 3, квартира 197
	Местоположение помещения	-
	Дополнение местоположения помещения, машино-места	-
5	Назначение помещения	Жилое, Квартира
6	Вид (виды) разрешенного использования	-
7	Площадь помещения, машино-места (Р), м2	34.8
8	Наименование помещения	Квартира
№ п/п	Наименование характеристики	Значение характеристики
1	2	3
1	Кадастровый номер либо ранее присвоенный государственный учетный номер помещения, машино-места (кадастровый, инвентарный или условный номер)	-
	Кадастровый номер исходного объекта недвижимости (объектов недвижимости)	-
2	Номер, тип этажа (этажей), на котором (которых) расположено помещение	7, Этаж
3	Обозначение (номер) помещения, машино-места на поэтажном плане	198
4	Адрес помещения	Российская Федерация, Московская область, городской округ Красногорск, деревня Сабурово, улица Заречная, дом 3, квартира 198
	Местоположение помещения	-
	Дополнение местоположения помещения, машино-места	-
5	Назначение помещения	Жилое, Квартира
6	Вид (виды) разрешенного использования	-
7	Площадь помещения, машино-места (Р), м2	48.4

8	Наименование помещения	Квартира
№ п/п	Наименование характеристики	Значение характеристики
1	2	3
1	Кадастровый номер либо ранее присвоенный государственный учетный номер помещения, машино-места (кадастровый, инвентарный или условный номер)	-
	Кадастровый номер исходного объекта недвижимости (объектов недвижимости)	-
2	Номер, тип этажа (этажей), на котором (которых) расположено помещение	8, Этаж
3	Обозначение (номер) помещения, машино-места на поэтажном плане	199
4	Адрес помещения	Российская Федерация, Московская область, городской округ Красногорск, деревня Сабурово, улица Заречная, дом 3, квартира 199
	Местоположение помещения	-
	Дополнение местоположения помещения, машино-места	-
5	Назначение помещения	Жилое, Квартира
6	Вид (виды) разрешенного использования	-
7	Площадь помещения, машино-места (Р), м2	48.3
8	Наименование помещения	Квартира
№ п/п	Наименование характеристики	Значение характеристики
1	2	3
1	Кадастровый номер либо ранее присвоенный государственный учетный номер помещения, машино-места (кадастровый, инвентарный или условный номер)	-
	Кадастровый номер исходного объекта недвижимости (объектов недвижимости)	-
2	Номер, тип этажа (этажей), на котором (которых) расположено помещение	8, Этаж
3	Обозначение (номер) помещения, машино-места на поэтажном плане	200
4	Адрес помещения	Российская Федерация, Московская область, городской округ Красногорск, деревня Сабурово, улица Заречная, дом 3, квартира 200
	Местоположение помещения	-
	Дополнение местоположения помещения, машино-места	-
5	Назначение помещения	Жилое, Квартира
6	Вид (виды) разрешенного использования	-
7	Площадь помещения, машино-места (Р), м2	34.8
8	Наименование помещения	Квартира

№ п/п	Наименование характеристики	Значение характеристики
1	2	3
1	Кадастровый номер либо ранее присвоенный государственный учетный номер помещения, машино-места (кадастровый, инвентарный или условный номер)	-
	Кадастровый номер исходного объекта недвижимости (объектов недвижимости)	-
2	Номер, тип этажа (этажей), на котором (которых) расположено помещение	8, Этаж
3	Обозначение (номер) помещения, машино-места на поэтажном плане	201
4	Адрес помещения	Российская Федерация, Московская область, городской округ Красногорск, деревня Сабурово, улица Заречная, дом 3, квартира 201
	Местоположение помещения	-
	Дополнение местоположения помещения, машино-места	-
5	Назначение помещения	Жилое, Квартира
6	Вид (виды) разрешенного использования	-
7	Площадь помещения, машино-места (Р), м2	34.5
8	Наименование помещения	Квартира
№ п/п	Наименование характеристики	Значение характеристики
1	2	3
1	Кадастровый номер либо ранее присвоенный государственный учетный номер помещения, машино-места (кадастровый, инвентарный или условный номер)	-
	Кадастровый номер исходного объекта недвижимости (объектов недвижимости)	-
2	Номер, тип этажа (этажей), на котором (которых) расположено помещение	8, Этаж
3	Обозначение (номер) помещения, машино-места на поэтажном плане	202
4	Адрес помещения	Российская Федерация, Московская область, городской округ Красногорск, деревня Сабурово, улица Заречная, дом 3, квартира 202
	Местоположение помещения	-
	Дополнение местоположения помещения, машино-места	-
5	Назначение помещения	Жилое, Квартира
6	Вид (виды) разрешенного использования	-
7	Площадь помещения, машино-места (Р), м2	48.4
8	Наименование помещения	Квартира
№ п/п	Наименование характеристики	Значение характеристики
1	2	3
1	Кадастровый номер либо ранее присвоенный государственный учетный номер помещения, машино-места (кадастровый, инвентарный или условный номер)	-

1	Кадастровый номер исходного объекта недвижимости (объектов недвижимости)	-
2	Номер, тип этажа (этажей), на котором (которых) расположено помещение	1, Этаж
3	Обозначение (номер) помещения, машино-места на поэтажном плане	203
4	Адрес помещения	Российская Федерация, Московская область, городской округ Красногорск, деревня Сабурово, улица Заречная, дом 3, квартира 203
	Местоположение помещения	-
	Дополнение местоположения помещения, машино-места	-
5	Назначение помещения	Жилое, Квартира
6	Вид (виды) разрешенного использования	-
7	Площадь помещения, машино-места (Р), м2	33.6
8	Наименование помещения	Квартира
№ п/п	Наименование характеристики	Значение характеристики
1	2	3
1	Кадастровый номер либо ранее присвоенный государственный учетный номер помещения, машино-места (кадастровый, инвентарный или условный номер)	-
	Кадастровый номер исходного объекта недвижимости (объектов недвижимости)	-
2	Номер, тип этажа (этажей), на котором (которых) расположено помещение	1, Этаж
3	Обозначение (номер) помещения, машино-места на поэтажном плане	204
4	Адрес помещения	Российская Федерация, Московская область, городской округ Красногорск, деревня Сабурово, улица Заречная, дом 3, квартира 204
	Местоположение помещения	-
	Дополнение местоположения помещения, машино-места	-
5	Назначение помещения	Жилое, Квартира
6	Вид (виды) разрешенного использования	-
7	Площадь помещения, машино-места (Р), м2	84.1
8	Наименование помещения	Квартира
№ п/п	Наименование характеристики	Значение характеристики
1	2	3
1	Кадастровый номер либо ранее присвоенный государственный учетный номер помещения, машино-места (кадастровый, инвентарный или условный номер)	-
	Кадастровый номер исходного объекта недвижимости (объектов недвижимости)	-
2	Номер, тип этажа (этажей), на котором (которых) расположено помещение	1, Этаж
3	Обозначение (номер) помещения, машино-места на поэтажном плане	205

4	Адрес помещения	Российская Федерация, Московская область, городской округ Красногорск, деревня Сабурово, улица Заречная, дом 3, квартира 205
	Местоположение помещения	-
	Дополнение местоположения помещения, машино-места	-
5	Назначение помещения	Жилое, Квартира
6	Вид (виды) разрешенного использования	-
7	Площадь помещения, машино-места (Р), м2	52.7
8	Наименование помещения	Квартира

№ п/п	Наименование характеристики	Значение характеристики
1	2	3
1	Кадастровый номер либо ранее присвоенный государственный учетный номер помещения, машино-места (кадастровый, инвентарный или условный номер)	-
	Кадастровый номер исходного объекта недвижимости (объектов недвижимости)	-
2	Номер, тип этажа (этажей), на котором (которых) расположено помещение	2, Этаж
3	Обозначение (номер) помещения, машино-места на поэтажном плане	206
4	Адрес помещения	Российская Федерация, Московская область, городской округ Красногорск, деревня Сабурово, улица Заречная, дом 3, квартира 206
	Местоположение помещения	-
	Дополнение местоположения помещения, машино-места	-
5	Назначение помещения	Жилое, Квартира
6	Вид (виды) разрешенного использования	-
7	Площадь помещения, машино-места (Р), м2	56.5
8	Наименование помещения	Квартира

№ п/п	Наименование характеристики	Значение характеристики
1	2	3
1	Кадастровый номер либо ранее присвоенный государственный учетный номер помещения, машино-места (кадастровый, инвентарный или условный номер)	-
	Кадастровый номер исходного объекта недвижимости (объектов недвижимости)	-
2	Номер, тип этажа (этажей), на котором (которых) расположено помещение	2, Этаж
3	Обозначение (номер) помещения, машино-места на поэтажном плане	207
4	Адрес помещения	Российская Федерация, Московская область, городской округ Красногорск, деревня Сабурово, улица Заречная, дом 3, квартира 207
	Местоположение помещения	-

4	Дополнение местоположения помещения, машино-места	-
5	Назначение помещения	Жилое, Квартира
6	Вид (виды) разрешенного использования	-
7	Площадь помещения, машино-места (Р), м2	33.8
8	Наименование помещения	Квартира
№ п/п	Наименование характеристики	Значение характеристики
1	2	3
1	Кадастровый номер либо ранее присвоенный государственный учетный номер помещения, машино-места (кадастровый, инвентарный или условный номер)	-
	Кадастровый номер исходного объекта недвижимости (объектов недвижимости)	-
2	Номер, тип этажа (этажей), на котором (которых) расположено помещение	2, Этаж
3	Обозначение (номер) помещения, машино-места на поэтажном плане	208
4	Адрес помещения	Российская Федерация, Московская область, городской округ Красногорск, деревня Сабурово, улица Заречная, дом 3, квартира 208
	Местоположение помещения	-
	Дополнение местоположения помещения, машино-места	-
5	Назначение помещения	Жилое, Квартира
6	Вид (виды) разрешенного использования	-
7	Площадь помещения, машино-места (Р), м2	83.8
8	Наименование помещения	Квартира
№ п/п	Наименование характеристики	Значение характеристики
1	2	3
1	Кадастровый номер либо ранее присвоенный государственный учетный номер помещения, машино-места (кадастровый, инвентарный или условный номер)	-
	Кадастровый номер исходного объекта недвижимости (объектов недвижимости)	-
2	Номер, тип этажа (этажей), на котором (которых) расположено помещение	2, Этаж
3	Обозначение (номер) помещения, машино-места на поэтажном плане	209
4	Адрес помещения	Российская Федерация, Московская область, городской округ Красногорск, деревня Сабурово, улица Заречная, дом 3, квартира 209
	Местоположение помещения	-
	Дополнение местоположения помещения, машино-места	-
5	Назначение помещения	Жилое, Квартира
6	Вид (виды) разрешенного использования	-
7	Площадь помещения, машино-места (Р), м2	48.9

8	Наименование помещения	Квартира
№ п/п	Наименование характеристики	Значение характеристики
1	2	3
1	Кадастровый номер либо ранее присвоенный государственный учетный номер помещения, машино-места (кадастровый, инвентарный или условный номер)	-
	Кадастровый номер исходного объекта недвижимости (объектов недвижимости)	-
2	Номер, тип этажа (этажей), на котором (которых) расположено помещение	3, Этаж
3	Обозначение (номер) помещения, машино-места на поэтажном плане	210
4	Адрес помещения	Российская Федерация, Московская область, городской округ Красногорск, деревня Сабурово, улица Заречная, дом 3, квартира 210
	Местоположение помещения	-
	Дополнение местоположения помещения, машино-места	-
5	Назначение помещения	Жилое, Квартира
6	Вид (виды) разрешенного использования	-
7	Площадь помещения, машино-места (Р), м2	56.5
8	Наименование помещения	Квартира
№ п/п	Наименование характеристики	Значение характеристики
1	2	3
1	Кадастровый номер либо ранее присвоенный государственный учетный номер помещения, машино-места (кадастровый, инвентарный или условный номер)	-
	Кадастровый номер исходного объекта недвижимости (объектов недвижимости)	-
2	Номер, тип этажа (этажей), на котором (которых) расположено помещение	3, Этаж
3	Обозначение (номер) помещения, машино-места на поэтажном плане	211
4	Адрес помещения	Российская Федерация, Московская область, городской округ Красногорск, деревня Сабурово, улица Заречная, дом 3, квартира 211
	Местоположение помещения	-
	Дополнение местоположения помещения, машино-места	-
5	Назначение помещения	Жилое, Квартира
6	Вид (виды) разрешенного использования	-
7	Площадь помещения, машино-места (Р), м2	33.7
8	Наименование помещения	Квартира

№ п/п	Наименование характеристики	Значение характеристики
1	2	3
1	Кадастровый номер либо ранее присвоенный государственный учетный номер помещения, машино-места (кадастровый, инвентарный или условный номер)	-
	Кадастровый номер исходного объекта недвижимости (объектов недвижимости)	-
2	Номер, тип этажа (этажей), на котором (которых) расположено помещение	3, Этаж
3	Обозначение (номер) помещения, машино-места на поэтажном плане	212
4	Адрес помещения	Российская Федерация, Московская область, городской округ Красногорск, деревня Сабурово, улица Заречная, дом 3, квартира 212
	Местоположение помещения	-
	Дополнение местоположения помещения, машино-места	-
5	Назначение помещения	Жилое, Квартира
6	Вид (виды) разрешенного использования	-
7	Площадь помещения, машино-места (Р), м2	83.7
8	Наименование помещения	Квартира
№ п/п	Наименование характеристики	Значение характеристики
1	2	3
1	Кадастровый номер либо ранее присвоенный государственный учетный номер помещения, машино-места (кадастровый, инвентарный или условный номер)	-
	Кадастровый номер исходного объекта недвижимости (объектов недвижимости)	-
2	Номер, тип этажа (этажей), на котором (которых) расположено помещение	3, Этаж
3	Обозначение (номер) помещения, машино-места на поэтажном плане	213
4	Адрес помещения	Российская Федерация, Московская область, городской округ Красногорск, деревня Сабурово, улица Заречная, дом 3, квартира 213
	Местоположение помещения	-
	Дополнение местоположения помещения, машино-места	-
5	Назначение помещения	Жилое, Квартира
6	Вид (виды) разрешенного использования	-
7	Площадь помещения, машино-места (Р), м2	48.4
8	Наименование помещения	Квартира
№ п/п	Наименование характеристики	Значение характеристики
1	2	3
1	Кадастровый номер либо ранее присвоенный государственный учетный номер помещения, машино-места (кадастровый, инвентарный или условный номер)	-

1	Кадастровый номер исходного объекта недвижимости (объектов недвижимости)	-
2	Номер, тип этажа (этажей), на котором (которых) расположено помещение	4, Этаж
3	Обозначение (номер) помещения, машино-места на поэтажном плане	214
4	Адрес помещения	Российская Федерация, Московская область, городской округ Красногорск, деревня Сабурово, улица Заречная, дом 3, квартира 214
	Местоположение помещения	-
	Дополнение местоположения помещения, машино-места	-
5	Назначение помещения	Жилое, Квартира
6	Вид (виды) разрешенного использования	-
7	Площадь помещения, машино-места (Р), м2	56.7
8	Наименование помещения	Квартира
№ п/п	Наименование характеристики	Значение характеристики
1	2	3
1	Кадастровый номер либо ранее присвоенный государственный учетный номер помещения, машино-места (кадастровый, инвентарный или условный номер)	-
	Кадастровый номер исходного объекта недвижимости (объектов недвижимости)	-
2	Номер, тип этажа (этажей), на котором (которых) расположено помещение	4, Этаж
3	Обозначение (номер) помещения, машино-места на поэтажном плане	215
4	Адрес помещения	Российская Федерация, Московская область, городской округ Красногорск, деревня Сабурово, улица Заречная, дом 3, квартира 215
	Местоположение помещения	-
	Дополнение местоположения помещения, машино-места	-
5	Назначение помещения	Жилое, Квартира
6	Вид (виды) разрешенного использования	-
7	Площадь помещения, машино-места (Р), м2	33.6
8	Наименование помещения	Квартира
№ п/п	Наименование характеристики	Значение характеристики
1	2	3
1	Кадастровый номер либо ранее присвоенный государственный учетный номер помещения, машино-места (кадастровый, инвентарный или условный номер)	-
	Кадастровый номер исходного объекта недвижимости (объектов недвижимости)	-
2	Номер, тип этажа (этажей), на котором (которых) расположено помещение	4, Этаж
3	Обозначение (номер) помещения, машино-места на поэтажном плане	216

4	Адрес помещения	Российская Федерация, Московская область, городской округ Красногорск, деревня Сабурово, улица Заречная, дом 3, квартира 216
	Местоположение помещения	-
	Дополнение местоположения помещения, машино-места	-
5	Назначение помещения	Жилое, Квартира
6	Вид (виды) разрешенного использования	-
7	Площадь помещения, машино-места (Р), м2	83.7
8	Наименование помещения	Квартира

№ п/п	Наименование характеристики	Значение характеристики
1	2	3
1	Кадастровый номер либо ранее присвоенный государственный учетный номер помещения, машино-места (кадастровый, инвентарный или условный номер)	-
	Кадастровый номер исходного объекта недвижимости (объектов недвижимости)	-
2	Номер, тип этажа (этажей), на котором (которых) расположено помещение	4, Этаж
3	Обозначение (номер) помещения, машино-места на поэтажном плане	217
4	Адрес помещения	Российская Федерация, Московская область, городской округ Красногорск, деревня Сабурово, улица Заречная, дом 3, квартира 217
	Местоположение помещения	-
	Дополнение местоположения помещения, машино-места	-
5	Назначение помещения	Жилое, Квартира
6	Вид (виды) разрешенного использования	-
7	Площадь помещения, машино-места (Р), м2	48.9
8	Наименование помещения	Квартира

№ п/п	Наименование характеристики	Значение характеристики
1	2	3
1	Кадастровый номер либо ранее присвоенный государственный учетный номер помещения, машино-места (кадастровый, инвентарный или условный номер)	-
	Кадастровый номер исходного объекта недвижимости (объектов недвижимости)	-
2	Номер, тип этажа (этажей), на котором (которых) расположено помещение	5, Этаж
3	Обозначение (номер) помещения, машино-места на поэтажном плане	218
4	Адрес помещения	Российская Федерация, Московская область, городской округ Красногорск, деревня Сабурово, улица Заречная, дом 3, квартира 218
	Местоположение помещения	-

4	Дополнение местоположения помещения, машино-места	-
5	Назначение помещения	Жилое, Квартира
6	Вид (виды) разрешенного использования	-
7	Площадь помещения, машино-места (Р), м2	54.4
8	Наименование помещения	Квартира
№ п/п	Наименование характеристики	Значение характеристики
1	2	3
1	Кадастровый номер либо ранее присвоенный государственный учетный номер помещения, машино-места (кадастровый, инвентарный или условный номер)	-
	Кадастровый номер исходного объекта недвижимости (объектов недвижимости)	-
2	Номер, тип этажа (этажей), на котором (которых) расположено помещение	5, Этаж
3	Обозначение (номер) помещения, машино-места на поэтажном плане	219
4	Адрес помещения	Российская Федерация, Московская область, городской округ Красногорск, деревня Сабурово, улица Заречная, дом 3, квартира 219
	Местоположение помещения	-
	Дополнение местоположения помещения, машино-места	-
5	Назначение помещения	Жилое, Квартира
6	Вид (виды) разрешенного использования	-
7	Площадь помещения, машино-места (Р), м2	33.6
8	Наименование помещения	Квартира
№ п/п	Наименование характеристики	Значение характеристики
1	2	3
1	Кадастровый номер либо ранее присвоенный государственный учетный номер помещения, машино-места (кадастровый, инвентарный или условный номер)	-
	Кадастровый номер исходного объекта недвижимости (объектов недвижимости)	-
2	Номер, тип этажа (этажей), на котором (которых) расположено помещение	5, Этаж
3	Обозначение (номер) помещения, машино-места на поэтажном плане	220
4	Адрес помещения	Российская Федерация, Московская область, городской округ Красногорск, деревня Сабурово, улица Заречная, дом 3, квартира 220
	Местоположение помещения	-
	Дополнение местоположения помещения, машино-места	-
5	Назначение помещения	Жилое, Квартира
6	Вид (виды) разрешенного использования	-
7	Площадь помещения, машино-места (Р), м2	83.3

8	Наименование помещения	Квартира
№ п/п	Наименование характеристики	Значение характеристики
1	2	3
1	Кадастровый номер либо ранее присвоенный государственный учетный номер помещения, машино-места (кадастровый, инвентарный или условный номер)	-
	Кадастровый номер исходного объекта недвижимости (объектов недвижимости)	-
2	Номер, тип этажа (этажей), на котором (которых) расположено помещение	5, Этаж
3	Обозначение (номер) помещения, машино-места на поэтажном плане	221
4	Адрес помещения	Российская Федерация, Московская область, городской округ Красногорск, деревня Сабурово, улица Заречная, дом 3, квартира 221
	Местоположение помещения	-
	Дополнение местоположения помещения, машино-места	-
5	Назначение помещения	Жилое, Квартира
6	Вид (виды) разрешенного использования	-
7	Площадь помещения, машино-места (Р), м2	47.0
8	Наименование помещения	Квартира
№ п/п	Наименование характеристики	Значение характеристики
1	2	3
1	Кадастровый номер либо ранее присвоенный государственный учетный номер помещения, машино-места (кадастровый, инвентарный или условный номер)	-
	Кадастровый номер исходного объекта недвижимости (объектов недвижимости)	-
2	Номер, тип этажа (этажей), на котором (которых) расположено помещение	6, Этаж
3	Обозначение (номер) помещения, машино-места на поэтажном плане	222
4	Адрес помещения	Российская Федерация, Московская область, городской округ Красногорск, деревня Сабурово, улица Заречная, дом 3, квартира 222
	Местоположение помещения	-
	Дополнение местоположения помещения, машино-места	-
5	Назначение помещения	Жилое, Квартира
6	Вид (виды) разрешенного использования	-
7	Площадь помещения, машино-места (Р), м2	54.1
8	Наименование помещения	Квартира

№ п/п	Наименование характеристики	Значение характеристики
1	2	3
1	Кадастровый номер либо ранее присвоенный государственный учетный номер помещения, машино-места (кадастровый, инвентарный или условный номер)	-
	Кадастровый номер исходного объекта недвижимости (объектов недвижимости)	-
2	Номер, тип этажа (этажей), на котором (которых) расположено помещение	6, Этаж
3	Обозначение (номер) помещения, машино-места на поэтажном плане	223
4	Адрес помещения	Российская Федерация, Московская область, городской округ Красногорск, деревня Сабурово, улица Заречная, дом 3, квартира 223
	Местоположение помещения	-
	Дополнение местоположения помещения, машино-места	-
5	Назначение помещения	Жилое, Квартира
6	Вид (виды) разрешенного использования	-
7	Площадь помещения, машино-места (Р), м2	33.5
8	Наименование помещения	Квартира
№ п/п	Наименование характеристики	Значение характеристики
1	2	3
1	Кадастровый номер либо ранее присвоенный государственный учетный номер помещения, машино-места (кадастровый, инвентарный или условный номер)	-
	Кадастровый номер исходного объекта недвижимости (объектов недвижимости)	-
2	Номер, тип этажа (этажей), на котором (которых) расположено помещение	6, Этаж
3	Обозначение (номер) помещения, машино-места на поэтажном плане	224
4	Адрес помещения	Российская Федерация, Московская область, городской округ Красногорск, деревня Сабурово, улица Заречная, дом 3, квартира 224
	Местоположение помещения	-
	Дополнение местоположения помещения, машино-места	-
5	Назначение помещения	Жилое, Квартира
6	Вид (виды) разрешенного использования	-
7	Площадь помещения, машино-места (Р), м2	83.6
8	Наименование помещения	Квартира
№ п/п	Наименование характеристики	Значение характеристики
1	2	3
1	Кадастровый номер либо ранее присвоенный государственный учетный номер помещения, машино-места (кадастровый, инвентарный или условный номер)	-

1	Кадастровый номер исходного объекта недвижимости (объектов недвижимости)	-
2	Номер, тип этажа (этажей), на котором (которых) расположено помещение	6, Этаж
3	Обозначение (номер) помещения, машино-места на поэтажном плане	225
4	Адрес помещения	Российская Федерация, Московская область, городской округ Красногорск, деревня Сабурово, улица Заречная, дом 3, квартира 225
	Местоположение помещения	-
	Дополнение местоположения помещения, машино-места	-
5	Назначение помещения	Жилое, Квартира
6	Вид (виды) разрешенного использования	-
7	Площадь помещения, машино-места (Р), м2	47.0
8	Наименование помещения	Квартира
№ п/п	Наименование характеристики	Значение характеристики
1	2	3
1	Кадастровый номер либо ранее присвоенный государственный учетный номер помещения, машино-места (кадастровый, инвентарный или условный номер)	-
	Кадастровый номер исходного объекта недвижимости (объектов недвижимости)	-
2	Номер, тип этажа (этажей), на котором (которых) расположено помещение	7, Этаж
3	Обозначение (номер) помещения, машино-места на поэтажном плане	226
4	Адрес помещения	Российская Федерация, Московская область, городской округ Красногорск, деревня Сабурово, улица Заречная, дом 3, квартира 226
	Местоположение помещения	-
	Дополнение местоположения помещения, машино-места	-
5	Назначение помещения	Жилое, Квартира
6	Вид (виды) разрешенного использования	-
7	Площадь помещения, машино-места (Р), м2	54.2
8	Наименование помещения	Квартира
№ п/п	Наименование характеристики	Значение характеристики
1	2	3
1	Кадастровый номер либо ранее присвоенный государственный учетный номер помещения, машино-места (кадастровый, инвентарный или условный номер)	-
	Кадастровый номер исходного объекта недвижимости (объектов недвижимости)	-
2	Номер, тип этажа (этажей), на котором (которых) расположено помещение	7, Этаж
3	Обозначение (номер) помещения, машино-места на поэтажном плане	227

4	Адрес помещения	Российская Федерация, Московская область, городской округ Красногорск, деревня Сабурово, улица Заречная, дом 3, квартира 227
	Местоположение помещения	-
	Дополнение местоположения помещения, машино-места	-
5	Назначение помещения	Жилое, Квартира
6	Вид (виды) разрешенного использования	-
7	Площадь помещения, машино-места (Р), м2	33.7
8	Наименование помещения	Квартира

№ п/п	Наименование характеристики	Значение характеристики
1	2	3
1	Кадастровый номер либо ранее присвоенный государственный учетный номер помещения, машино-места (кадастровый, инвентарный или условный номер)	-
	Кадастровый номер исходного объекта недвижимости (объектов недвижимости)	-
2	Номер, тип этажа (этажей), на котором (которых) расположено помещение	7, Этаж
3	Обозначение (номер) помещения, машино-места на поэтажном плане	228
4	Адрес помещения	Российская Федерация, Московская область, городской округ Красногорск, деревня Сабурово, улица Заречная, дом 3, квартира 228
	Местоположение помещения	-
	Дополнение местоположения помещения, машино-места	-
5	Назначение помещения	Жилое, Квартира
6	Вид (виды) разрешенного использования	-
7	Площадь помещения, машино-места (Р), м2	83.4
8	Наименование помещения	Квартира

№ п/п	Наименование характеристики	Значение характеристики
1	2	3
1	Кадастровый номер либо ранее присвоенный государственный учетный номер помещения, машино-места (кадастровый, инвентарный или условный номер)	-
	Кадастровый номер исходного объекта недвижимости (объектов недвижимости)	-
2	Номер, тип этажа (этажей), на котором (которых) расположено помещение	7, Этаж
3	Обозначение (номер) помещения, машино-места на поэтажном плане	229
4	Адрес помещения	Российская Федерация, Московская область, городской округ Красногорск, деревня Сабурово, улица Заречная, дом 3, квартира 229
	Местоположение помещения	-

4	Дополнение местоположения помещения, машино-места	-
5	Назначение помещения	Жилое, Квартира
6	Вид (виды) разрешенного использования	-
7	Площадь помещения, машино-места (Р), м2	46.2
8	Наименование помещения	Квартира
№ п/п	Наименование характеристики	Значение характеристики
1	2	3
1	Кадастровый номер либо ранее присвоенный государственный учетный номер помещения, машино-места (кадастровый, инвентарный или условный номер)	-
	Кадастровый номер исходного объекта недвижимости (объектов недвижимости)	-
2	Номер, тип этажа (этажей), на котором (которых) расположено помещение	8, Этаж
3	Обозначение (номер) помещения, машино-места на поэтажном плане	230
4	Адрес помещения	Российская Федерация, Московская область, городской округ Красногорск, деревня Сабурово, улица Заречная, дом 3, квартира 230
	Местоположение помещения	-
	Дополнение местоположения помещения, машино-места	-
5	Назначение помещения	Жилое, Квартира
6	Вид (виды) разрешенного использования	-
7	Площадь помещения, машино-места (Р), м2	54.3
8	Наименование помещения	Квартира
№ п/п	Наименование характеристики	Значение характеристики
1	2	3
1	Кадастровый номер либо ранее присвоенный государственный учетный номер помещения, машино-места (кадастровый, инвентарный или условный номер)	-
	Кадастровый номер исходного объекта недвижимости (объектов недвижимости)	-
2	Номер, тип этажа (этажей), на котором (которых) расположено помещение	8, Этаж
3	Обозначение (номер) помещения, машино-места на поэтажном плане	231
4	Адрес помещения	Российская Федерация, Московская область, городской округ Красногорск, деревня Сабурово, улица Заречная, дом 3, квартира 231
	Местоположение помещения	-
	Дополнение местоположения помещения, машино-места	-
5	Назначение помещения	Жилое, Квартира
6	Вид (виды) разрешенного использования	-
7	Площадь помещения, машино-места (Р), м2	33.7

8	Наименование помещения	Квартира
№ п/п	Наименование характеристики	Значение характеристики
1	2	3
1	Кадастровый номер либо ранее присвоенный государственный учетный номер помещения, машино-места (кадастровый, инвентарный или условный номер)	-
	Кадастровый номер исходного объекта недвижимости (объектов недвижимости)	-
2	Номер, тип этажа (этажей), на котором (которых) расположено помещение	8, Этаж
3	Обозначение (номер) помещения, машино-места на поэтажном плане	232
4	Адрес помещения	Российская Федерация, Московская область, городской округ Красногорск, деревня Сабурово, улица Заречная, дом 3, квартира 232
	Местоположение помещения	-
	Дополнение местоположения помещения, машино-места	-
5	Назначение помещения	Жилое, Квартира
6	Вид (виды) разрешенного использования	-
7	Площадь помещения, машино-места (Р), м2	83.7
8	Наименование помещения	Квартира
№ п/п	Наименование характеристики	Значение характеристики
1	2	3
1	Кадастровый номер либо ранее присвоенный государственный учетный номер помещения, машино-места (кадастровый, инвентарный или условный номер)	-
	Кадастровый номер исходного объекта недвижимости (объектов недвижимости)	-
2	Номер, тип этажа (этажей), на котором (которых) расположено помещение	8, Этаж
3	Обозначение (номер) помещения, машино-места на поэтажном плане	233
4	Адрес помещения	Российская Федерация, Московская область, городской округ Красногорск, деревня Сабурово, улица Заречная, дом 3, квартира 233
	Местоположение помещения	-
	Дополнение местоположения помещения, машино-места	-
5	Назначение помещения	Жилое, Квартира
6	Вид (виды) разрешенного использования	-
7	Площадь помещения, машино-места (Р), м2	46.0
8	Наименование помещения	Квартира

№ п/п	Наименование характеристики	Значение характеристики
1	2	3
1	Кадастровый номер либо ранее присвоенный государственный учетный номер помещения, машино-места (кадастровый, инвентарный или условный номер)	-
	Кадастровый номер исходного объекта недвижимости (объектов недвижимости)	-
2	Номер, тип этажа (этажей), на котором (которых) расположено помещение	1, Этаж
3	Обозначение (номер) помещения, машино-места на поэтажном плане	234
4	Адрес помещения	Российская Федерация, Московская область, городской округ Красногорск, деревня Сабурово, улица Заречная, дом 3, квартира 234
	Местоположение помещения	-
	Дополнение местоположения помещения, машино-места	-
5	Назначение помещения	Жилое, Квартира
6	Вид (виды) разрешенного использования	-
7	Площадь помещения, машино-места (Р), м2	31.9
8	Наименование помещения	Квартира
№ п/п	Наименование характеристики	Значение характеристики
1	2	3
1	Кадастровый номер либо ранее присвоенный государственный учетный номер помещения, машино-места (кадастровый, инвентарный или условный номер)	-
	Кадастровый номер исходного объекта недвижимости (объектов недвижимости)	-
2	Номер, тип этажа (этажей), на котором (которых) расположено помещение	1, Этаж
3	Обозначение (номер) помещения, машино-места на поэтажном плане	235
4	Адрес помещения	Российская Федерация, Московская область, городской округ Красногорск, деревня Сабурово, улица Заречная, дом 3, квартира 235
	Местоположение помещения	-
	Дополнение местоположения помещения, машино-места	-
5	Назначение помещения	Жилое, Квартира
6	Вид (виды) разрешенного использования	-
7	Площадь помещения, машино-места (Р), м2	48.1
8	Наименование помещения	Квартира
№ п/п	Наименование характеристики	Значение характеристики
1	2	3
1	Кадастровый номер либо ранее присвоенный государственный учетный номер помещения, машино-места (кадастровый, инвентарный или условный номер)	-

1	Кадастровый номер исходного объекта недвижимости (объектов недвижимости)	-
2	Номер, тип этажа (этажей), на котором (которых) расположено помещение	2, Этаж
3	Обозначение (номер) помещения, машино-места на поэтажном плане	236
4	Адрес помещения	Российская Федерация, Московская область, городской округ Красногорск, деревня Сабурово, улица Заречная, дом 3, квартира 236
	Местоположение помещения	-
	Дополнение местоположения помещения, машино-места	-
5	Назначение помещения	Жилое, Квартира
6	Вид (виды) разрешенного использования	-
7	Площадь помещения, машино-места (Р), м2	48.8
8	Наименование помещения	Квартира
№ п/п	Наименование характеристики	Значение характеристики
1	2	3
1	Кадастровый номер либо ранее присвоенный государственный учетный номер помещения, машино-места (кадастровый, инвентарный или условный номер)	-
	Кадастровый номер исходного объекта недвижимости (объектов недвижимости)	-
2	Номер, тип этажа (этажей), на котором (которых) расположено помещение	2, Этаж
3	Обозначение (номер) помещения, машино-места на поэтажном плане	237
4	Адрес помещения	Российская Федерация, Московская область, городской округ Красногорск, деревня Сабурово, улица Заречная, дом 3, квартира 237
	Местоположение помещения	-
	Дополнение местоположения помещения, машино-места	-
5	Назначение помещения	Жилое, Квартира
6	Вид (виды) разрешенного использования	-
7	Площадь помещения, машино-места (Р), м2	32.2
8	Наименование помещения	Квартира
№ п/п	Наименование характеристики	Значение характеристики
1	2	3
1	Кадастровый номер либо ранее присвоенный государственный учетный номер помещения, машино-места (кадастровый, инвентарный или условный номер)	-
	Кадастровый номер исходного объекта недвижимости (объектов недвижимости)	-
2	Номер, тип этажа (этажей), на котором (которых) расположено помещение	2, Этаж
3	Обозначение (номер) помещения, машино-места на поэтажном плане	238

4	Адрес помещения	Российская Федерация, Московская область, городской округ Красногорск, деревня Сабурово, улица Заречная, дом 3, квартира 238
	Местоположение помещения	-
	Дополнение местоположения помещения, машино-места	-
5	Назначение помещения	Жилое, Квартира
6	Вид (виды) разрешенного использования	-
7	Площадь помещения, машино-места (Р), м2	48.1
8	Наименование помещения	Квартира

№ п/п	Наименование характеристики	Значение характеристики
1	2	3
1	Кадастровый номер либо ранее присвоенный государственный учетный номер помещения, машино-места (кадастровый, инвентарный или условный номер)	-
	Кадастровый номер исходного объекта недвижимости (объектов недвижимости)	-
2	Номер, тип этажа (этажей), на котором (которых) расположено помещение	3, Этаж
3	Обозначение (номер) помещения, машино-места на поэтажном плане	239
4	Адрес помещения	Российская Федерация, Московская область, городской округ Красногорск, деревня Сабурово, улица Заречная, дом 3, квартира 239
	Местоположение помещения	-
	Дополнение местоположения помещения, машино-места	-
5	Назначение помещения	Жилое, Квартира
6	Вид (виды) разрешенного использования	-
7	Площадь помещения, машино-места (Р), м2	48.7
8	Наименование помещения	Квартира

№ п/п	Наименование характеристики	Значение характеристики
1	2	3
1	Кадастровый номер либо ранее присвоенный государственный учетный номер помещения, машино-места (кадастровый, инвентарный или условный номер)	-
	Кадастровый номер исходного объекта недвижимости (объектов недвижимости)	-
2	Номер, тип этажа (этажей), на котором (которых) расположено помещение	3, Этаж
3	Обозначение (номер) помещения, машино-места на поэтажном плане	240
4	Адрес помещения	Российская Федерация, Московская область, городской округ Красногорск, деревня Сабурово, улица Заречная, дом 3, квартира 240
	Местоположение помещения	-

4	Дополнение местоположения помещения, машино-места	-
5	Назначение помещения	Жилое, Квартира
6	Вид (виды) разрешенного использования	-
7	Площадь помещения, машино-места (Р), м2	32.1
8	Наименование помещения	Квартира
№ п/п	Наименование характеристики	Значение характеристики
1	2	3
1	Кадастровый номер либо ранее присвоенный государственный учетный номер помещения, машино-места (кадастровый, инвентарный или условный номер)	-
	Кадастровый номер исходного объекта недвижимости (объектов недвижимости)	-
2	Номер, тип этажа (этажей), на котором (которых) расположено помещение	3, Этаж
3	Обозначение (номер) помещения, машино-места на поэтажном плане	241
4	Адрес помещения	Российская Федерация, Московская область, городской округ Красногорск, деревня Сабурово, улица Заречная, дом 3, квартира 241
	Местоположение помещения	-
	Дополнение местоположения помещения, машино-места	-
5	Назначение помещения	Жилое, Квартира
6	Вид (виды) разрешенного использования	-
7	Площадь помещения, машино-места (Р), м2	28.4
8	Наименование помещения	Квартира
№ п/п	Наименование характеристики	Значение характеристики
1	2	3
1	Кадастровый номер либо ранее присвоенный государственный учетный номер помещения, машино-места (кадастровый, инвентарный или условный номер)	-
	Кадастровый номер исходного объекта недвижимости (объектов недвижимости)	-
2	Номер, тип этажа (этажей), на котором (которых) расположено помещение	3, Этаж
3	Обозначение (номер) помещения, машино-места на поэтажном плане	242
4	Адрес помещения	Российская Федерация, Московская область, городской округ Красногорск, деревня Сабурово, улица Заречная, дом 3, квартира 242
	Местоположение помещения	-
	Дополнение местоположения помещения, машино-места	-
5	Назначение помещения	Жилое, Квартира
6	Вид (виды) разрешенного использования	-
7	Площадь помещения, машино-места (Р), м2	45.6

8	Наименование помещения	Квартира
№ п/п	Наименование характеристики	Значение характеристики
1	2	3
1	Кадастровый номер либо ранее присвоенный государственный учетный номер помещения, машино-места (кадастровый, инвентарный или условный номер)	-
	Кадастровый номер исходного объекта недвижимости (объектов недвижимости)	-
2	Номер, тип этажа (этажей), на котором (которых) расположено помещение	4, Этаж
3	Обозначение (номер) помещения, машино-места на поэтажном плане	243
4	Адрес помещения	Российская Федерация, Московская область, городской округ Красногорск, деревня Сабурово, улица Заречная, дом 3, квартира 243
	Местоположение помещения	-
	Дополнение местоположения помещения, машино-места	-
5	Назначение помещения	Жилое, Квартира
6	Вид (виды) разрешенного использования	-
7	Площадь помещения, машино-места (Р), м2	48.8
8	Наименование помещения	Квартира
№ п/п	Наименование характеристики	Значение характеристики
1	2	3
1	Кадастровый номер либо ранее присвоенный государственный учетный номер помещения, машино-места (кадастровый, инвентарный или условный номер)	-
	Кадастровый номер исходного объекта недвижимости (объектов недвижимости)	-
2	Номер, тип этажа (этажей), на котором (которых) расположено помещение	4, Этаж
3	Обозначение (номер) помещения, машино-места на поэтажном плане	244
4	Адрес помещения	Российская Федерация, Московская область, городской округ Красногорск, деревня Сабурово, улица Заречная, дом 3, квартира 244
	Местоположение помещения	-
	Дополнение местоположения помещения, машино-места	-
5	Назначение помещения	Жилое, Квартира
6	Вид (виды) разрешенного использования	-
7	Площадь помещения, машино-места (Р), м2	32.1
8	Наименование помещения	Квартира

№ п/п	Наименование характеристики	Значение характеристики
1	2	3
1	Кадастровый номер либо ранее присвоенный государственный учетный номер помещения, машино-места (кадастровый, инвентарный или условный номер)	-
	Кадастровый номер исходного объекта недвижимости (объектов недвижимости)	-
2	Номер, тип этажа (этажей), на котором (которых) расположено помещение	4, Этаж
3	Обозначение (номер) помещения, машино-места на поэтажном плане	245
4	Адрес помещения	Российская Федерация, Московская область, городской округ Красногорск, деревня Сабурово, улица Заречная, дом 3, квартира 245
	Местоположение помещения	-
	Дополнение местоположения помещения, машино-места	-
5	Назначение помещения	Жилое, Квартира
6	Вид (виды) разрешенного использования	-
7	Площадь помещения, машино-места (Р), м2	28.3
8	Наименование помещения	Квартира
№ п/п	Наименование характеристики	Значение характеристики
1	2	3
1	Кадастровый номер либо ранее присвоенный государственный учетный номер помещения, машино-места (кадастровый, инвентарный или условный номер)	-
	Кадастровый номер исходного объекта недвижимости (объектов недвижимости)	-
2	Номер, тип этажа (этажей), на котором (которых) расположено помещение	4, Этаж
3	Обозначение (номер) помещения, машино-места на поэтажном плане	246
4	Адрес помещения	Российская Федерация, Московская область, городской округ Красногорск, деревня Сабурово, улица Заречная, дом 3, квартира 246
	Местоположение помещения	-
	Дополнение местоположения помещения, машино-места	-
5	Назначение помещения	Жилое, Квартира
6	Вид (виды) разрешенного использования	-
7	Площадь помещения, машино-места (Р), м2	45.4
8	Наименование помещения	Квартира
№ п/п	Наименование характеристики	Значение характеристики
1	2	3
1	Кадастровый номер либо ранее присвоенный государственный учетный номер помещения, машино-места (кадастровый, инвентарный или условный номер)	-

1	Кадастровый номер исходного объекта недвижимости (объектов недвижимости)	-
2	Номер, тип этажа (этажей), на котором (которых) расположено помещение	5, Этаж
3	Обозначение (номер) помещения, машино-места на поэтажном плане	247
4	Адрес помещения	Российская Федерация, Московская область, городской округ Красногорск, деревня Сабурово, улица Заречная, дом 3, квартира 247
	Местоположение помещения	-
	Дополнение местоположения помещения, машино-места	-
5	Назначение помещения	Жилое, Квартира
6	Вид (виды) разрешенного использования	-
7	Площадь помещения, машино-места (Р), м2	48.6
8	Наименование помещения	Квартира
№ п/п	Наименование характеристики	Значение характеристики
1	2	3
1	Кадастровый номер либо ранее присвоенный государственный учетный номер помещения, машино-места (кадастровый, инвентарный или условный номер)	-
	Кадастровый номер исходного объекта недвижимости (объектов недвижимости)	-
2	Номер, тип этажа (этажей), на котором (которых) расположено помещение	5, Этаж
3	Обозначение (номер) помещения, машино-места на поэтажном плане	248
4	Адрес помещения	Российская Федерация, Московская область, городской округ Красногорск, деревня Сабурово, улица Заречная, дом 3, квартира 248
	Местоположение помещения	-
	Дополнение местоположения помещения, машино-места	-
5	Назначение помещения	Жилое, Квартира
6	Вид (виды) разрешенного использования	-
7	Площадь помещения, машино-места (Р), м2	32.2
8	Наименование помещения	Квартира
№ п/п	Наименование характеристики	Значение характеристики
1	2	3
1	Кадастровый номер либо ранее присвоенный государственный учетный номер помещения, машино-места (кадастровый, инвентарный или условный номер)	-
	Кадастровый номер исходного объекта недвижимости (объектов недвижимости)	-
2	Номер, тип этажа (этажей), на котором (которых) расположено помещение	5, Этаж
3	Обозначение (номер) помещения, машино-места на поэтажном плане	249

4	Адрес помещения	Российская Федерация, Московская область, городской округ Красногорск, деревня Сабурово, улица Заречная, дом 3, квартира 249
	Местоположение помещения	-
	Дополнение местоположения помещения, машино-места	-
5	Назначение помещения	Жилое, Квартира
6	Вид (виды) разрешенного использования	-
7	Площадь помещения, машино-места (Р), м2	28.3
8	Наименование помещения	Квартира

№ п/п	Наименование характеристики	Значение характеристики
1	2	3
1	Кадастровый номер либо ранее присвоенный государственный учетный номер помещения, машино-места (кадастровый, инвентарный или условный номер)	-
	Кадастровый номер исходного объекта недвижимости (объектов недвижимости)	-
2	Номер, тип этажа (этажей), на котором (которых) расположено помещение	5, Этаж
3	Обозначение (номер) помещения, машино-места на поэтажном плане	250
4	Адрес помещения	Российская Федерация, Московская область, городской округ Красногорск, деревня Сабурово, улица Заречная, дом 3, квартира 250
	Местоположение помещения	-
	Дополнение местоположения помещения, машино-места	-
5	Назначение помещения	Жилое, Квартира
6	Вид (виды) разрешенного использования	-
7	Площадь помещения, машино-места (Р), м2	45.5
8	Наименование помещения	Квартира

№ п/п	Наименование характеристики	Значение характеристики
1	2	3
1	Кадастровый номер либо ранее присвоенный государственный учетный номер помещения, машино-места (кадастровый, инвентарный или условный номер)	-
	Кадастровый номер исходного объекта недвижимости (объектов недвижимости)	-
2	Номер, тип этажа (этажей), на котором (которых) расположено помещение	6, Этаж
3	Обозначение (номер) помещения, машино-места на поэтажном плане	251
4	Адрес помещения	Российская Федерация, Московская область, городской округ Красногорск, деревня Сабурово, улица Заречная, дом 3, квартира 251
	Местоположение помещения	-

4	Дополнение местоположения помещения, машино-места	-
5	Назначение помещения	Жилое, Квартира
6	Вид (виды) разрешенного использования	-
7	Площадь помещения, машино-места (Р), м2	48.8
8	Наименование помещения	Квартира
№ п/п	Наименование характеристики	Значение характеристики
1	2	3
1	Кадастровый номер либо ранее присвоенный государственный учетный номер помещения, машино-места (кадастровый, инвентарный или условный номер)	-
	Кадастровый номер исходного объекта недвижимости (объектов недвижимости)	-
2	Номер, тип этажа (этажей), на котором (которых) расположено помещение	6, Этаж
3	Обозначение (номер) помещения, машино-места на поэтажном плане	252
4	Адрес помещения	Российская Федерация, Московская область, городской округ Красногорск, деревня Сабурово, улица Заречная, дом 3, квартира 252
	Местоположение помещения	-
	Дополнение местоположения помещения, машино-места	-
5	Назначение помещения	Жилое, Квартира
6	Вид (виды) разрешенного использования	-
7	Площадь помещения, машино-места (Р), м2	32.2
8	Наименование помещения	Квартира
№ п/п	Наименование характеристики	Значение характеристики
1	2	3
1	Кадастровый номер либо ранее присвоенный государственный учетный номер помещения, машино-места (кадастровый, инвентарный или условный номер)	-
	Кадастровый номер исходного объекта недвижимости (объектов недвижимости)	-
2	Номер, тип этажа (этажей), на котором (которых) расположено помещение	6, Этаж
3	Обозначение (номер) помещения, машино-места на поэтажном плане	253
4	Адрес помещения	Российская Федерация, Московская область, городской округ Красногорск, деревня Сабурово, улица Заречная, дом 3, квартира 253
	Местоположение помещения	-
	Дополнение местоположения помещения, машино-места	-
5	Назначение помещения	Жилое, Квартира
6	Вид (виды) разрешенного использования	-
7	Площадь помещения, машино-места (Р), м2	28.3

8	Наименование помещения	Квартира
№ п/п	Наименование характеристики	Значение характеристики
1	2	3
1	Кадастровый номер либо ранее присвоенный государственный учетный номер помещения, машино-места (кадастровый, инвентарный или условный номер)	-
	Кадастровый номер исходного объекта недвижимости (объектов недвижимости)	-
2	Номер, тип этажа (этажей), на котором (которых) расположено помещение	6, Этаж
3	Обозначение (номер) помещения, машино-места на поэтажном плане	254
4	Адрес помещения	Российская Федерация, Московская область, городской округ Красногорск, деревня Сабурово, улица Заречная, дом 3, квартира 254
	Местоположение помещения	-
	Дополнение местоположения помещения, машино-места	-
5	Назначение помещения	Жилое, Квартира
6	Вид (виды) разрешенного использования	-
7	Площадь помещения, машино-места (Р), м2	45.5
8	Наименование помещения	Квартира
№ п/п	Наименование характеристики	Значение характеристики
1	2	3
1	Кадастровый номер либо ранее присвоенный государственный учетный номер помещения, машино-места (кадастровый, инвентарный или условный номер)	-
	Кадастровый номер исходного объекта недвижимости (объектов недвижимости)	-
2	Номер, тип этажа (этажей), на котором (которых) расположено помещение	7, Этаж
3	Обозначение (номер) помещения, машино-места на поэтажном плане	255
4	Адрес помещения	Российская Федерация, Московская область, городской округ Красногорск, деревня Сабурово, улица Заречная, дом 3, квартира 255
	Местоположение помещения	-
	Дополнение местоположения помещения, машино-места	-
5	Назначение помещения	Жилое, Квартира
6	Вид (виды) разрешенного использования	-
7	Площадь помещения, машино-места (Р), м2	48.7
8	Наименование помещения	Квартира

№ п/п	Наименование характеристики	Значение характеристики
1	2	3
1	Кадастровый номер либо ранее присвоенный государственный учетный номер помещения, машино-места (кадастровый, инвентарный или условный номер)	-
	Кадастровый номер исходного объекта недвижимости (объектов недвижимости)	-
2	Номер, тип этажа (этажей), на котором (которых) расположено помещение	7, Этаж
3	Обозначение (номер) помещения, машино-места на поэтажном плане	256
4	Адрес помещения	Российская Федерация, Московская область, городской округ Красногорск, деревня Сабурово, улица Заречная, дом 3, квартира 256
	Местоположение помещения	-
	Дополнение местоположения помещения, машино-места	-
5	Назначение помещения	Жилое, Квартира
6	Вид (виды) разрешенного использования	-
7	Площадь помещения, машино-места (Р), м2	32.1
8	Наименование помещения	Квартира
№ п/п	Наименование характеристики	Значение характеристики
1	2	3
1	Кадастровый номер либо ранее присвоенный государственный учетный номер помещения, машино-места (кадастровый, инвентарный или условный номер)	-
	Кадастровый номер исходного объекта недвижимости (объектов недвижимости)	-
2	Номер, тип этажа (этажей), на котором (которых) расположено помещение	7, Этаж
3	Обозначение (номер) помещения, машино-места на поэтажном плане	257
4	Адрес помещения	Российская Федерация, Московская область, городской округ Красногорск, деревня Сабурово, улица Заречная, дом 3, квартира 257
	Местоположение помещения	-
	Дополнение местоположения помещения, машино-места	-
5	Назначение помещения	Жилое, Квартира
6	Вид (виды) разрешенного использования	-
7	Площадь помещения, машино-места (Р), м2	28.4
8	Наименование помещения	Квартира
№ п/п	Наименование характеристики	Значение характеристики
1	2	3
1	Кадастровый номер либо ранее присвоенный государственный учетный номер помещения, машино-места (кадастровый, инвентарный или условный номер)	-

1	Кадастровый номер исходного объекта недвижимости (объектов недвижимости)	-
2	Номер, тип этажа (этажей), на котором (которых) расположено помещение	7, Этаж
3	Обозначение (номер) помещения, машино-места на поэтажном плане	258
4	Адрес помещения	Российская Федерация, Московская область, городской округ Красногорск, деревня Сабурово, улица Заречная, дом 3, квартира 258
	Местоположение помещения	-
	Дополнение местоположения помещения, машино-места	-
5	Назначение помещения	Жилое, Квартира
6	Вид (виды) разрешенного использования	-
7	Площадь помещения, машино-места (Р), м2	45.8
8	Наименование помещения	Квартира
№ п/п	Наименование характеристики	Значение характеристики
1	2	3
1	Кадастровый номер либо ранее присвоенный государственный учетный номер помещения, машино-места (кадастровый, инвентарный или условный номер)	-
	Кадастровый номер исходного объекта недвижимости (объектов недвижимости)	-
2	Номер, тип этажа (этажей), на котором (которых) расположено помещение	8, Этаж
3	Обозначение (номер) помещения, машино-места на поэтажном плане	259
4	Адрес помещения	Российская Федерация, Московская область, городской округ Красногорск, деревня Сабурово, улица Заречная, дом 3, квартира 259
	Местоположение помещения	-
	Дополнение местоположения помещения, машино-места	-
5	Назначение помещения	Жилое, Квартира
6	Вид (виды) разрешенного использования	-
7	Площадь помещения, машино-места (Р), м2	48.9
8	Наименование помещения	Квартира
№ п/п	Наименование характеристики	Значение характеристики
1	2	3
1	Кадастровый номер либо ранее присвоенный государственный учетный номер помещения, машино-места (кадастровый, инвентарный или условный номер)	-
	Кадастровый номер исходного объекта недвижимости (объектов недвижимости)	-
2	Номер, тип этажа (этажей), на котором (которых) расположено помещение	8, Этаж
3	Обозначение (номер) помещения, машино-места на поэтажном плане	260

4	Адрес помещения	Российская Федерация, Московская область, городской округ Красногорск, деревня Сабурово, улица Заречная, дом 3, квартира 260
	Местоположение помещения	-
	Дополнение местоположения помещения, машино-места	-
5	Назначение помещения	Жилое, Квартира
6	Вид (виды) разрешенного использования	-
7	Площадь помещения, машино-места (Р), м2	32.2
8	Наименование помещения	Квартира

№ п/п	Наименование характеристики	Значение характеристики
1	2	3
1	Кадастровый номер либо ранее присвоенный государственный учетный номер помещения, машино-места (кадастровый, инвентарный или условный номер)	-
	Кадастровый номер исходного объекта недвижимости (объектов недвижимости)	-
2	Номер, тип этажа (этажей), на котором (которых) расположено помещение	8, Этаж
3	Обозначение (номер) помещения, машино-места на поэтажном плане	261
4	Адрес помещения	Российская Федерация, Московская область, городской округ Красногорск, деревня Сабурово, улица Заречная, дом 3, квартира 261
	Местоположение помещения	-
	Дополнение местоположения помещения, машино-места	-
5	Назначение помещения	Жилое, Квартира
6	Вид (виды) разрешенного использования	-
7	Площадь помещения, машино-места (Р), м2	28.3
8	Наименование помещения	Квартира

№ п/п	Наименование характеристики	Значение характеристики
1	2	3
1	Кадастровый номер либо ранее присвоенный государственный учетный номер помещения, машино-места (кадастровый, инвентарный или условный номер)	-
	Кадастровый номер исходного объекта недвижимости (объектов недвижимости)	-
2	Номер, тип этажа (этажей), на котором (которых) расположено помещение	8, Этаж
3	Обозначение (номер) помещения, машино-места на поэтажном плане	262
4	Адрес помещения	Российская Федерация, Московская область, городской округ Красногорск, деревня Сабурово, улица Заречная, дом 3, квартира 262
	Местоположение помещения	-

4	Дополнение местоположения помещения, машино-места	-
5	Назначение помещения	Жилое, Квартира
6	Вид (виды) разрешенного использования	-
7	Площадь помещения, машино-места (Р), м2	45.6
8	Наименование помещения	Квартира
№ п/п	Наименование характеристики	Значение характеристики
1	2	3
1	Кадастровый номер либо ранее присвоенный государственный учетный номер помещения, машино-места (кадастровый, инвентарный или условный номер)	-
	Кадастровый номер исходного объекта недвижимости (объектов недвижимости)	-
2	Номер, тип этажа (этажей), на котором (которых) расположено помещение	1, Этаж
3	Обозначение (номер) помещения, машино-места на поэтажном плане	263
4	Адрес помещения	Российская Федерация, Московская область, городской округ Красногорск, деревня Сабурово, улица Заречная, дом 3, квартира 263
	Местоположение помещения	-
	Дополнение местоположения помещения, машино-места	-
5	Назначение помещения	Жилое, Квартира
6	Вид (виды) разрешенного использования	-
7	Площадь помещения, машино-места (Р), м2	48.0
8	Наименование помещения	Квартира
№ п/п	Наименование характеристики	Значение характеристики
1	2	3
1	Кадастровый номер либо ранее присвоенный государственный учетный номер помещения, машино-места (кадастровый, инвентарный или условный номер)	-
	Кадастровый номер исходного объекта недвижимости (объектов недвижимости)	-
2	Номер, тип этажа (этажей), на котором (которых) расположено помещение	1, Этаж
3	Обозначение (номер) помещения, машино-места на поэтажном плане	264
4	Адрес помещения	Российская Федерация, Московская область, городской округ Красногорск, деревня Сабурово, улица Заречная, дом 3, квартира 264
	Местоположение помещения	-
	Дополнение местоположения помещения, машино-места	-
5	Назначение помещения	Жилое, Квартира
6	Вид (виды) разрешенного использования	-
7	Площадь помещения, машино-места (Р), м2	31.9

8	Наименование помещения	Квартира
№ п/п	Наименование характеристики	Значение характеристики
1	2	3
1	Кадастровый номер либо ранее присвоенный государственный учетный номер помещения, машино-места (кадастровый, инвентарный или условный номер)	-
	Кадастровый номер исходного объекта недвижимости (объектов недвижимости)	-
2	Номер, тип этажа (этажей), на котором (которых) расположено помещение	2, Этаж
3	Обозначение (номер) помещения, машино-места на поэтажном плане	265
4	Адрес помещения	Российская Федерация, Московская область, городской округ Красногорск, деревня Сабурово, улица Заречная, дом 3, квартира 265
	Местоположение помещения	-
	Дополнение местоположения помещения, машино-места	-
5	Назначение помещения	Жилое, Квартира
6	Вид (виды) разрешенного использования	-
7	Площадь помещения, машино-места (Р), м2	48.1
8	Наименование помещения	Квартира
№ п/п	Наименование характеристики	Значение характеристики
1	2	3
1	Кадастровый номер либо ранее присвоенный государственный учетный номер помещения, машино-места (кадастровый, инвентарный или условный номер)	-
	Кадастровый номер исходного объекта недвижимости (объектов недвижимости)	-
2	Номер, тип этажа (этажей), на котором (которых) расположено помещение	2, Этаж
3	Обозначение (номер) помещения, машино-места на поэтажном плане	266
4	Адрес помещения	Российская Федерация, Московская область, городской округ Красногорск, деревня Сабурово, улица Заречная, дом 3, квартира 266
	Местоположение помещения	-
	Дополнение местоположения помещения, машино-места	-
5	Назначение помещения	Жилое, Квартира
6	Вид (виды) разрешенного использования	-
7	Площадь помещения, машино-места (Р), м2	31.9
8	Наименование помещения	Квартира

№ п/п	Наименование характеристики	Значение характеристики
1	2	3
1	Кадастровый номер либо ранее присвоенный государственный учетный номер помещения, машино-места (кадастровый, инвентарный или условный номер)	-
	Кадастровый номер исходного объекта недвижимости (объектов недвижимости)	-
2	Номер, тип этажа (этажей), на котором (которых) расположено помещение	2, Этаж
3	Обозначение (номер) помещения, машино-места на поэтажном плане	267
4	Адрес помещения	Российская Федерация, Московская область, городской округ Красногорск, деревня Сабурово, улица Заречная, дом 3, квартира 267
	Местоположение помещения	-
	Дополнение местоположения помещения, машино-места	-
5	Назначение помещения	Жилое, Квартира
6	Вид (виды) разрешенного использования	-
7	Площадь помещения, машино-места (Р), м2	52.3
8	Наименование помещения	Квартира
№ п/п	Наименование характеристики	Значение характеристики
1	2	3
1	Кадастровый номер либо ранее присвоенный государственный учетный номер помещения, машино-места (кадастровый, инвентарный или условный номер)	-
	Кадастровый номер исходного объекта недвижимости (объектов недвижимости)	-
2	Номер, тип этажа (этажей), на котором (которых) расположено помещение	3, Этаж
3	Обозначение (номер) помещения, машино-места на поэтажном плане	268
4	Адрес помещения	Российская Федерация, Московская область, городской округ Красногорск, деревня Сабурово, улица Заречная, дом 3, квартира 268
	Местоположение помещения	-
	Дополнение местоположения помещения, машино-места	-
5	Назначение помещения	Жилое, Квартира
6	Вид (виды) разрешенного использования	-
7	Площадь помещения, машино-места (Р), м2	45.9
8	Наименование помещения	Квартира
№ п/п	Наименование характеристики	Значение характеристики
1	2	3
1	Кадастровый номер либо ранее присвоенный государственный учетный номер помещения, машино-места (кадастровый, инвентарный или условный номер)	-

1	Кадастровый номер исходного объекта недвижимости (объектов недвижимости)	-
2	Номер, тип этажа (этажей), на котором (которых) расположено помещение	3, Этаж
3	Обозначение (номер) помещения, машино-места на поэтажном плане	269
4	Адрес помещения	Российская Федерация, Московская область, городской округ Красногорск, деревня Сабурово, улица Заречная, дом 3, квартира 269
	Местоположение помещения	-
	Дополнение местоположения помещения, машино-места	-
5	Назначение помещения	Жилое, Квартира
6	Вид (виды) разрешенного использования	-
7	Площадь помещения, машино-места (Р), м2	28.4
8	Наименование помещения	Квартира
№ п/п	Наименование характеристики	Значение характеристики
1	2	3
1	Кадастровый номер либо ранее присвоенный государственный учетный номер помещения, машино-места (кадастровый, инвентарный или условный номер)	-
	Кадастровый номер исходного объекта недвижимости (объектов недвижимости)	-
2	Номер, тип этажа (этажей), на котором (которых) расположено помещение	3, Этаж
3	Обозначение (номер) помещения, машино-места на поэтажном плане	270
4	Адрес помещения	Российская Федерация, Московская область, городской округ Красногорск, деревня Сабурово, улица Заречная, дом 3, квартира 270
	Местоположение помещения	-
	Дополнение местоположения помещения, машино-места	-
5	Назначение помещения	Жилое, Квартира
6	Вид (виды) разрешенного использования	-
7	Площадь помещения, машино-места (Р), м2	32.2
8	Наименование помещения	Квартира
№ п/п	Наименование характеристики	Значение характеристики
1	2	3
1	Кадастровый номер либо ранее присвоенный государственный учетный номер помещения, машино-места (кадастровый, инвентарный или условный номер)	-
	Кадастровый номер исходного объекта недвижимости (объектов недвижимости)	-
2	Номер, тип этажа (этажей), на котором (которых) расположено помещение	3, Этаж
3	Обозначение (номер) помещения, машино-места на поэтажном плане	271

4	Адрес помещения	Российская Федерация, Московская область, городской округ Красногорск, деревня Сабурово, улица Заречная, дом 3, квартира 271
	Местоположение помещения	-
	Дополнение местоположения помещения, машино-места	-
5	Назначение помещения	Жилое, Квартира
6	Вид (виды) разрешенного использования	-
7	Площадь помещения, машино-места (Р), м2	52.4
8	Наименование помещения	Квартира

№ п/п	Наименование характеристики	Значение характеристики
1	2	3
1	Кадастровый номер либо ранее присвоенный государственный учетный номер помещения, машино-места (кадастровый, инвентарный или условный номер)	-
	Кадастровый номер исходного объекта недвижимости (объектов недвижимости)	-
2	Номер, тип этажа (этажей), на котором (которых) расположено помещение	4, Этаж
3	Обозначение (номер) помещения, машино-места на поэтажном плане	272
4	Адрес помещения	Российская Федерация, Московская область, городской округ Красногорск, деревня Сабурово, улица Заречная, дом 3, квартира 272
	Местоположение помещения	-
	Дополнение местоположения помещения, машино-места	-
5	Назначение помещения	Жилое, Квартира
6	Вид (виды) разрешенного использования	-
7	Площадь помещения, машино-места (Р), м2	45.7
8	Наименование помещения	Квартира

№ п/п	Наименование характеристики	Значение характеристики
1	2	3
1	Кадастровый номер либо ранее присвоенный государственный учетный номер помещения, машино-места (кадастровый, инвентарный или условный номер)	-
	Кадастровый номер исходного объекта недвижимости (объектов недвижимости)	-
2	Номер, тип этажа (этажей), на котором (которых) расположено помещение	4, Этаж
3	Обозначение (номер) помещения, машино-места на поэтажном плане	273
4	Адрес помещения	Российская Федерация, Московская область, городской округ Красногорск, деревня Сабурово, улица Заречная, дом 3, квартира 273
	Местоположение помещения	-

4	Дополнение местоположения помещения, машино-места	-
5	Назначение помещения	Жилое, Квартира
6	Вид (виды) разрешенного использования	-
7	Площадь помещения, машино-места (Р), м2	28.4
8	Наименование помещения	Квартира
№ п/п	Наименование характеристики	Значение характеристики
1	2	3
1	Кадастровый номер либо ранее присвоенный государственный учетный номер помещения, машино-места (кадастровый, инвентарный или условный номер)	-
	Кадастровый номер исходного объекта недвижимости (объектов недвижимости)	-
2	Номер, тип этажа (этажей), на котором (которых) расположено помещение	4, Этаж
3	Обозначение (номер) помещения, машино-места на поэтажном плане	274
4	Адрес помещения	Российская Федерация, Московская область, городской округ Красногорск, деревня Сабурово, улица Заречная, дом 3, квартира 274
	Местоположение помещения	-
	Дополнение местоположения помещения, машино-места	-
5	Назначение помещения	Жилое, Квартира
6	Вид (виды) разрешенного использования	-
7	Площадь помещения, машино-места (Р), м2	32.1
8	Наименование помещения	Квартира
№ п/п	Наименование характеристики	Значение характеристики
1	2	3
1	Кадастровый номер либо ранее присвоенный государственный учетный номер помещения, машино-места (кадастровый, инвентарный или условный номер)	-
	Кадастровый номер исходного объекта недвижимости (объектов недвижимости)	-
2	Номер, тип этажа (этажей), на котором (которых) расположено помещение	4, Этаж
3	Обозначение (номер) помещения, машино-места на поэтажном плане	275
4	Адрес помещения	Российская Федерация, Московская область, городской округ Красногорск, деревня Сабурово, улица Заречная, дом 3, квартира 275
	Местоположение помещения	-
	Дополнение местоположения помещения, машино-места	-
5	Назначение помещения	Жилое, Квартира
6	Вид (виды) разрешенного использования	-
7	Площадь помещения, машино-места (Р), м2	52.6

8	Наименование помещения	Квартира
№ п/п	Наименование характеристики	Значение характеристики
1	2	3
1	Кадастровый номер либо ранее присвоенный государственный учетный номер помещения, машино-места (кадастровый, инвентарный или условный номер)	-
	Кадастровый номер исходного объекта недвижимости (объектов недвижимости)	-
2	Номер, тип этажа (этажей), на котором (которых) расположено помещение	5, Этаж
3	Обозначение (номер) помещения, машино-места на поэтажном плане	276
4	Адрес помещения	Российская Федерация, Московская область, городской округ Красногорск, деревня Сабурово, улица Заречная, дом 3, квартира 276
	Местоположение помещения	-
	Дополнение местоположения помещения, машино-места	-
5	Назначение помещения	Жилое, Квартира
6	Вид (виды) разрешенного использования	-
7	Площадь помещения, машино-места (Р), м2	45.7
8	Наименование помещения	Квартира
№ п/п	Наименование характеристики	Значение характеристики
1	2	3
1	Кадастровый номер либо ранее присвоенный государственный учетный номер помещения, машино-места (кадастровый, инвентарный или условный номер)	-
	Кадастровый номер исходного объекта недвижимости (объектов недвижимости)	-
2	Номер, тип этажа (этажей), на котором (которых) расположено помещение	5, Этаж
3	Обозначение (номер) помещения, машино-места на поэтажном плане	277
4	Адрес помещения	Российская Федерация, Московская область, городской округ Красногорск, деревня Сабурово, улица Заречная, дом 3, квартира 277
	Местоположение помещения	-
	Дополнение местоположения помещения, машино-места	-
5	Назначение помещения	Жилое, Квартира
6	Вид (виды) разрешенного использования	-
7	Площадь помещения, машино-места (Р), м2	28.4
8	Наименование помещения	Квартира

№ п/п	Наименование характеристики	Значение характеристики
1	2	3
1	Кадастровый номер либо ранее присвоенный государственный учетный номер помещения, машино-места (кадастровый, инвентарный или условный номер)	-
	Кадастровый номер исходного объекта недвижимости (объектов недвижимости)	-
2	Номер, тип этажа (этажей), на котором (которых) расположено помещение	5, Этаж
3	Обозначение (номер) помещения, машино-места на поэтажном плане	278
4	Адрес помещения	Российская Федерация, Московская область, городской округ Красногорск, деревня Сабурово, улица Заречная, дом 3, квартира 278
	Местоположение помещения	-
	Дополнение местоположения помещения, машино-места	-
5	Назначение помещения	Жилое, Квартира
6	Вид (виды) разрешенного использования	-
7	Площадь помещения, машино-места (Р), м2	32.2
8	Наименование помещения	Квартира
№ п/п	Наименование характеристики	Значение характеристики
1	2	3
1	Кадастровый номер либо ранее присвоенный государственный учетный номер помещения, машино-места (кадастровый, инвентарный или условный номер)	-
	Кадастровый номер исходного объекта недвижимости (объектов недвижимости)	-
2	Номер, тип этажа (этажей), на котором (которых) расположено помещение	5, Этаж
3	Обозначение (номер) помещения, машино-места на поэтажном плане	279
4	Адрес помещения	Российская Федерация, Московская область, городской округ Красногорск, деревня Сабурово, улица Заречная, дом 3, квартира 279
	Местоположение помещения	-
	Дополнение местоположения помещения, машино-места	-
5	Назначение помещения	Жилое, Квартира
6	Вид (виды) разрешенного использования	-
7	Площадь помещения, машино-места (Р), м2	48.8
8	Наименование помещения	Квартира
№ п/п	Наименование характеристики	Значение характеристики
1	2	3
1	Кадастровый номер либо ранее присвоенный государственный учетный номер помещения, машино-места (кадастровый, инвентарный или условный номер)	-

1	Кадастровый номер исходного объекта недвижимости (объектов недвижимости)	-
2	Номер, тип этажа (этажей), на котором (которых) расположено помещение	6, Этаж
3	Обозначение (номер) помещения, машино-места на поэтажном плане	280
4	Адрес помещения	Российская Федерация, Московская область, городской округ Красногорск, деревня Сабурово, улица Заречная, дом 3, квартира 280
	Местоположение помещения	-
	Дополнение местоположения помещения, машино-места	-
5	Назначение помещения	Жилое, Квартира
6	Вид (виды) разрешенного использования	-
7	Площадь помещения, машино-места (Р), м2	45.8
8	Наименование помещения	Квартира
№ п/п	Наименование характеристики	Значение характеристики
1	2	3
1	Кадастровый номер либо ранее присвоенный государственный учетный номер помещения, машино-места (кадастровый, инвентарный или условный номер)	-
	Кадастровый номер исходного объекта недвижимости (объектов недвижимости)	-
2	Номер, тип этажа (этажей), на котором (которых) расположено помещение	6, Этаж
3	Обозначение (номер) помещения, машино-места на поэтажном плане	281
4	Адрес помещения	Российская Федерация, Московская область, городской округ Красногорск, деревня Сабурово, улица Заречная, дом 3, квартира 281
	Местоположение помещения	-
	Дополнение местоположения помещения, машино-места	-
5	Назначение помещения	Жилое, Квартира
6	Вид (виды) разрешенного использования	-
7	Площадь помещения, машино-места (Р), м2	28.5
8	Наименование помещения	Квартира
№ п/п	Наименование характеристики	Значение характеристики
1	2	3
1	Кадастровый номер либо ранее присвоенный государственный учетный номер помещения, машино-места (кадастровый, инвентарный или условный номер)	-
	Кадастровый номер исходного объекта недвижимости (объектов недвижимости)	-
2	Номер, тип этажа (этажей), на котором (которых) расположено помещение	6, Этаж
3	Обозначение (номер) помещения, машино-места на поэтажном плане	282

4	Адрес помещения	Российская Федерация, Московская область, городской округ Красногорск, деревня Сабурово, улица Заречная, дом 3, квартира 282
	Местоположение помещения	-
	Дополнение местоположения помещения, машино-места	-
5	Назначение помещения	Жилое, Квартира
6	Вид (виды) разрешенного использования	-
7	Площадь помещения, машино-места (Р), м2	32.1
8	Наименование помещения	Квартира

№ п/п	Наименование характеристики	Значение характеристики
1	2	3
1	Кадастровый номер либо ранее присвоенный государственный учетный номер помещения, машино-места (кадастровый, инвентарный или условный номер)	-
	Кадастровый номер исходного объекта недвижимости (объектов недвижимости)	-
2	Номер, тип этажа (этажей), на котором (которых) расположено помещение	6, Этаж
3	Обозначение (номер) помещения, машино-места на поэтажном плане	283
4	Адрес помещения	Российская Федерация, Московская область, городской округ Красногорск, деревня Сабурово, улица Заречная, дом 3, квартира 283
	Местоположение помещения	-
	Дополнение местоположения помещения, машино-места	-
5	Назначение помещения	Жилое, Квартира
6	Вид (виды) разрешенного использования	-
7	Площадь помещения, машино-места (Р), м2	48.8
8	Наименование помещения	Квартира

№ п/п	Наименование характеристики	Значение характеристики
1	2	3
1	Кадастровый номер либо ранее присвоенный государственный учетный номер помещения, машино-места (кадастровый, инвентарный или условный номер)	-
	Кадастровый номер исходного объекта недвижимости (объектов недвижимости)	-
2	Номер, тип этажа (этажей), на котором (которых) расположено помещение	7, Этаж
3	Обозначение (номер) помещения, машино-места на поэтажном плане	284
4	Адрес помещения	Российская Федерация, Московская область, городской округ Красногорск, деревня Сабурово, улица Заречная, дом 3, квартира 284
	Местоположение помещения	-

4	Дополнение местоположения помещения, машино-места	-
5	Назначение помещения	Жилое, Квартира
6	Вид (виды) разрешенного использования	-
7	Площадь помещения, машино-места (Р), м2	45.8
8	Наименование помещения	Квартира
№ п/п	Наименование характеристики	Значение характеристики
1	2	3
1	Кадастровый номер либо ранее присвоенный государственный учетный номер помещения, машино-места (кадастровый, инвентарный или условный номер)	-
	Кадастровый номер исходного объекта недвижимости (объектов недвижимости)	-
2	Номер, тип этажа (этажей), на котором (которых) расположено помещение	7, Этаж
3	Обозначение (номер) помещения, машино-места на поэтажном плане	285
4	Адрес помещения	Российская Федерация, Московская область, городской округ Красногорск, деревня Сабурово, улица Заречная, дом 3, квартира 285
	Местоположение помещения	-
	Дополнение местоположения помещения, машино-места	-
5	Назначение помещения	Жилое, Квартира
6	Вид (виды) разрешенного использования	-
7	Площадь помещения, машино-места (Р), м2	28.4
8	Наименование помещения	Квартира
№ п/п	Наименование характеристики	Значение характеристики
1	2	3
1	Кадастровый номер либо ранее присвоенный государственный учетный номер помещения, машино-места (кадастровый, инвентарный или условный номер)	-
	Кадастровый номер исходного объекта недвижимости (объектов недвижимости)	-
2	Номер, тип этажа (этажей), на котором (которых) расположено помещение	7, Этаж
3	Обозначение (номер) помещения, машино-места на поэтажном плане	286
4	Адрес помещения	Российская Федерация, Московская область, городской округ Красногорск, деревня Сабурово, улица Заречная, дом 3, квартира 286
	Местоположение помещения	-
	Дополнение местоположения помещения, машино-места	-
5	Назначение помещения	Жилое, Квартира
6	Вид (виды) разрешенного использования	-
7	Площадь помещения, машино-места (Р), м2	32.3

8	Наименование помещения	Квартира
№ п/п	Наименование характеристики	Значение характеристики
1	2	3
1	Кадастровый номер либо ранее присвоенный государственный учетный номер помещения, машино-места (кадастровый, инвентарный или условный номер)	-
	Кадастровый номер исходного объекта недвижимости (объектов недвижимости)	-
2	Номер, тип этажа (этажей), на котором (которых) расположено помещение	7, Этаж
3	Обозначение (номер) помещения, машино-места на поэтажном плане	287
4	Адрес помещения	Российская Федерация, Московская область, городской округ Красногорск, деревня Сабурово, улица Заречная, дом 3, квартира 287
	Местоположение помещения	-
	Дополнение местоположения помещения, машино-места	-
5	Назначение помещения	Жилое, Квартира
6	Вид (виды) разрешенного использования	-
7	Площадь помещения, машино-места (Р), м2	48.9
8	Наименование помещения	Квартира
№ п/п	Наименование характеристики	Значение характеристики
1	2	3
1	Кадастровый номер либо ранее присвоенный государственный учетный номер помещения, машино-места (кадастровый, инвентарный или условный номер)	-
	Кадастровый номер исходного объекта недвижимости (объектов недвижимости)	-
2	Номер, тип этажа (этажей), на котором (которых) расположено помещение	8, Этаж
3	Обозначение (номер) помещения, машино-места на поэтажном плане	288
4	Адрес помещения	Российская Федерация, Московская область, городской округ Красногорск, деревня Сабурово, улица Заречная, дом 3, квартира 288
	Местоположение помещения	-
	Дополнение местоположения помещения, машино-места	-
5	Назначение помещения	Жилое, Квартира
6	Вид (виды) разрешенного использования	-
7	Площадь помещения, машино-места (Р), м2	45.6
8	Наименование помещения	Квартира

№ п/п	Наименование характеристики	Значение характеристики
1	2	3
1	Кадастровый номер либо ранее присвоенный государственный учетный номер помещения, машино-места (кадастровый, инвентарный или условный номер)	-
	Кадастровый номер исходного объекта недвижимости (объектов недвижимости)	-
2	Номер, тип этажа (этажей), на котором (которых) расположено помещение	8, Этаж
3	Обозначение (номер) помещения, машино-места на поэтажном плане	289
4	Адрес помещения	Российская Федерация, Московская область, городской округ Красногорск, деревня Сабурово, улица Заречная, дом 3, квартира 289
	Местоположение помещения	-
	Дополнение местоположения помещения, машино-места	-
5	Назначение помещения	Жилое, Квартира
6	Вид (виды) разрешенного использования	-
7	Площадь помещения, машино-места (Р), м2	28.6
8	Наименование помещения	Квартира
№ п/п	Наименование характеристики	Значение характеристики
1	2	3
1	Кадастровый номер либо ранее присвоенный государственный учетный номер помещения, машино-места (кадастровый, инвентарный или условный номер)	-
	Кадастровый номер исходного объекта недвижимости (объектов недвижимости)	-
2	Номер, тип этажа (этажей), на котором (которых) расположено помещение	8, Этаж
3	Обозначение (номер) помещения, машино-места на поэтажном плане	290
4	Адрес помещения	Российская Федерация, Московская область, городской округ Красногорск, деревня Сабурово, улица Заречная, дом 3, квартира 290
	Местоположение помещения	-
	Дополнение местоположения помещения, машино-места	-
5	Назначение помещения	Жилое, Квартира
6	Вид (виды) разрешенного использования	-
7	Площадь помещения, машино-места (Р), м2	32.1
8	Наименование помещения	Квартира
№ п/п	Наименование характеристики	Значение характеристики
1	2	3
1	Кадастровый номер либо ранее присвоенный государственный учетный номер помещения, машино-места (кадастровый, инвентарный или условный номер)	-

1	Кадастровый номер исходного объекта недвижимости (объектов недвижимости)	-
2	Номер, тип этажа (этажей), на котором (которых) расположено помещение	8, Этаж
3	Обозначение (номер) помещения, машино-места на поэтажном плане	291
4	Адрес помещения	Российская Федерация, Московская область, городской округ Красногорск, деревня Сабурово, улица Заречная, дом 3, квартира 291
	Местоположение помещения	-
	Дополнение местоположения помещения, машино-места	-
5	Назначение помещения	Жилое, Квартира
6	Вид (виды) разрешенного использования	-
7	Площадь помещения, машино-места (Р), м2	48.9
8	Наименование помещения	Квартира
№ п/п	Наименование характеристики	Значение характеристики
1	2	3
1	Кадастровый номер либо ранее присвоенный государственный учетный номер помещения, машино-места (кадастровый, инвентарный или условный номер)	-
	Кадастровый номер исходного объекта недвижимости (объектов недвижимости)	-
2	Номер, тип этажа (этажей), на котором (которых) расположено помещение	1, Этаж
3	Обозначение (номер) помещения, машино-места на поэтажном плане	292
4	Адрес помещения	Российская Федерация, Московская область, городской округ Красногорск, деревня Сабурово, улица Заречная, дом 3, квартира 292
	Местоположение помещения	-
	Дополнение местоположения помещения, машино-места	-
5	Назначение помещения	Жилое, Квартира
6	Вид (виды) разрешенного использования	-
7	Площадь помещения, машино-места (Р), м2	50.6
8	Наименование помещения	Квартира
№ п/п	Наименование характеристики	Значение характеристики
1	2	3
1	Кадастровый номер либо ранее присвоенный государственный учетный номер помещения, машино-места (кадастровый, инвентарный или условный номер)	-
	Кадастровый номер исходного объекта недвижимости (объектов недвижимости)	-
2	Номер, тип этажа (этажей), на котором (которых) расположено помещение	1, Этаж
3	Обозначение (номер) помещения, машино-места на поэтажном плане	293

4	Адрес помещения	Российская Федерация, Московская область, городской округ Красногорск, деревня Сабурово, улица Заречная, дом 3, квартира 293
	Местоположение помещения	-
	Дополнение местоположения помещения, машино-места	-
5	Назначение помещения	Жилое, Квартира
6	Вид (виды) разрешенного использования	-
7	Площадь помещения, машино-места (Р), м2	35.9
8	Наименование помещения	Квартира

№ п/п	Наименование характеристики	Значение характеристики
1	2	3
1	Кадастровый номер либо ранее присвоенный государственный учетный номер помещения, машино-места (кадастровый, инвентарный или условный номер)	-
	Кадастровый номер исходного объекта недвижимости (объектов недвижимости)	-
2	Номер, тип этажа (этажей), на котором (которых) расположено помещение	1, Этаж
3	Обозначение (номер) помещения, машино-места на поэтажном плане	294
4	Адрес помещения	Российская Федерация, Московская область, городской округ Красногорск, деревня Сабурово, улица Заречная, дом 3, квартира 294
	Местоположение помещения	-
	Дополнение местоположения помещения, машино-места	-
5	Назначение помещения	Жилое, Квартира
6	Вид (виды) разрешенного использования	-
7	Площадь помещения, машино-места (Р), м2	50.6
8	Наименование помещения	Квартира

№ п/п	Наименование характеристики	Значение характеристики
1	2	3
1	Кадастровый номер либо ранее присвоенный государственный учетный номер помещения, машино-места (кадастровый, инвентарный или условный номер)	-
	Кадастровый номер исходного объекта недвижимости (объектов недвижимости)	-
2	Номер, тип этажа (этажей), на котором (которых) расположено помещение	2, Этаж
3	Обозначение (номер) помещения, машино-места на поэтажном плане	295
4	Адрес помещения	Российская Федерация, Московская область, городской округ Красногорск, деревня Сабурово, улица Заречная, дом 3, квартира 295
	Местоположение помещения	-

4	Дополнение местоположения помещения, машино-места	-
5	Назначение помещения	Жилое, Квартира
6	Вид (виды) разрешенного использования	-
7	Площадь помещения, машино-места (Р), м2	50.6
8	Наименование помещения	Квартира
№ п/п	Наименование характеристики	Значение характеристики
1	2	3
1	Кадастровый номер либо ранее присвоенный государственный учетный номер помещения, машино-места (кадастровый, инвентарный или условный номер)	-
	Кадастровый номер исходного объекта недвижимости (объектов недвижимости)	-
2	Номер, тип этажа (этажей), на котором (которых) расположено помещение	2, Этаж
3	Обозначение (номер) помещения, машино-места на поэтажном плане	296
4	Адрес помещения	Российская Федерация, Московская область, городской округ Красногорск, деревня Сабурово, улица Заречная, дом 3, квартира 296
	Местоположение помещения	-
	Дополнение местоположения помещения, машино-места	-
5	Назначение помещения	Жилое, Квартира
6	Вид (виды) разрешенного использования	-
7	Площадь помещения, машино-места (Р), м2	35.7
8	Наименование помещения	Квартира
№ п/п	Наименование характеристики	Значение характеристики
1	2	3
1	Кадастровый номер либо ранее присвоенный государственный учетный номер помещения, машино-места (кадастровый, инвентарный или условный номер)	-
	Кадастровый номер исходного объекта недвижимости (объектов недвижимости)	-
2	Номер, тип этажа (этажей), на котором (которых) расположено помещение	2, Этаж
3	Обозначение (номер) помещения, машино-места на поэтажном плане	297
4	Адрес помещения	Российская Федерация, Московская область, городской округ Красногорск, деревня Сабурово, улица Заречная, дом 3, квартира 297
	Местоположение помещения	-
	Дополнение местоположения помещения, машино-места	-
5	Назначение помещения	Жилое, Квартира
6	Вид (виды) разрешенного использования	-
7	Площадь помещения, машино-места (Р), м2	36.1

8	Наименование помещения	Квартира
№ п/п	Наименование характеристики	Значение характеристики
1	2	3
1	Кадастровый номер либо ранее присвоенный государственный учетный номер помещения, машино-места (кадастровый, инвентарный или условный номер)	-
	Кадастровый номер исходного объекта недвижимости (объектов недвижимости)	-
2	Номер, тип этажа (этажей), на котором (которых) расположено помещение	2, Этаж
3	Обозначение (номер) помещения, машино-места на поэтажном плане	298
4	Адрес помещения	Российская Федерация, Московская область, городской округ Красногорск, деревня Сабурово, улица Заречная, дом 3, квартира 298
	Местоположение помещения	-
	Дополнение местоположения помещения, машино-места	-
5	Назначение помещения	Жилое, Квартира
6	Вид (виды) разрешенного использования	-
7	Площадь помещения, машино-места (Р), м2	50.7
8	Наименование помещения	Квартира
№ п/п	Наименование характеристики	Значение характеристики
1	2	3
1	Кадастровый номер либо ранее присвоенный государственный учетный номер помещения, машино-места (кадастровый, инвентарный или условный номер)	-
	Кадастровый номер исходного объекта недвижимости (объектов недвижимости)	-
2	Номер, тип этажа (этажей), на котором (которых) расположено помещение	3, Этаж
3	Обозначение (номер) помещения, машино-места на поэтажном плане	299
4	Адрес помещения	Российская Федерация, Московская область, городской округ Красногорск, деревня Сабурово, улица Заречная, дом 3, квартира 299
	Местоположение помещения	-
	Дополнение местоположения помещения, машино-места	-
5	Назначение помещения	Жилое, Квартира
6	Вид (виды) разрешенного использования	-
7	Площадь помещения, машино-места (Р), м2	50.8
8	Наименование помещения	Квартира

№ п/п	Наименование характеристики	Значение характеристики
1	2	3
1	Кадастровый номер либо ранее присвоенный государственный учетный номер помещения, машино-места (кадастровый, инвентарный или условный номер)	-
	Кадастровый номер исходного объекта недвижимости (объектов недвижимости)	-
2	Номер, тип этажа (этажей), на котором (которых) расположено помещение	3, Этаж
3	Обозначение (номер) помещения, машино-места на поэтажном плане	300
4	Адрес помещения	Российская Федерация, Московская область, городской округ Красногорск, деревня Сабурово, улица Заречная, дом 3, квартира 300
	Местоположение помещения	-
	Дополнение местоположения помещения, машино-места	-
5	Назначение помещения	Жилое, Квартира
6	Вид (виды) разрешенного использования	-
7	Площадь помещения, машино-места (Р), м2	35.4
8	Наименование помещения	Квартира
№ п/п	Наименование характеристики	Значение характеристики
1	2	3
1	Кадастровый номер либо ранее присвоенный государственный учетный номер помещения, машино-места (кадастровый, инвентарный или условный номер)	-
	Кадастровый номер исходного объекта недвижимости (объектов недвижимости)	-
2	Номер, тип этажа (этажей), на котором (которых) расположено помещение	3, Этаж
3	Обозначение (номер) помещения, машино-места на поэтажном плане	301
4	Адрес помещения	Российская Федерация, Московская область, городской округ Красногорск, деревня Сабурово, улица Заречная, дом 3, квартира 301
	Местоположение помещения	-
	Дополнение местоположения помещения, машино-места	-
5	Назначение помещения	Жилое, Квартира
6	Вид (виды) разрешенного использования	-
7	Площадь помещения, машино-места (Р), м2	36.1
8	Наименование помещения	Квартира
№ п/п	Наименование характеристики	Значение характеристики
1	2	3
1	Кадастровый номер либо ранее присвоенный государственный учетный номер помещения, машино-места (кадастровый, инвентарный или условный номер)	-

1	Кадастровый номер исходного объекта недвижимости (объектов недвижимости)	-
2	Номер, тип этажа (этажей), на котором (которых) расположено помещение	3, Этаж
3	Обозначение (номер) помещения, машино-места на поэтажном плане	302
4	Адрес помещения	Российская Федерация, Московская область, городской округ Красногорск, деревня Сабурово, улица Заречная, дом 3, квартира 302
	Местоположение помещения	-
	Дополнение местоположения помещения, машино-места	-
5	Назначение помещения	Жилое, Квартира
6	Вид (виды) разрешенного использования	-
7	Площадь помещения, машино-места (Р), м2	50.6
8	Наименование помещения	Квартира
№ п/п	Наименование характеристики	Значение характеристики
1	2	3
1	Кадастровый номер либо ранее присвоенный государственный учетный номер помещения, машино-места (кадастровый, инвентарный или условный номер)	-
	Кадастровый номер исходного объекта недвижимости (объектов недвижимости)	-
2	Номер, тип этажа (этажей), на котором (которых) расположено помещение	4, Этаж
3	Обозначение (номер) помещения, машино-места на поэтажном плане	303
4	Адрес помещения	Российская Федерация, Московская область, городской округ Красногорск, деревня Сабурово, улица Заречная, дом 3, квартира 303
	Местоположение помещения	-
	Дополнение местоположения помещения, машино-места	-
5	Назначение помещения	Жилое, Квартира
6	Вид (виды) разрешенного использования	-
7	Площадь помещения, машино-места (Р), м2	50.8
8	Наименование помещения	Квартира
№ п/п	Наименование характеристики	Значение характеристики
1	2	3
1	Кадастровый номер либо ранее присвоенный государственный учетный номер помещения, машино-места (кадастровый, инвентарный или условный номер)	-
	Кадастровый номер исходного объекта недвижимости (объектов недвижимости)	-
2	Номер, тип этажа (этажей), на котором (которых) расположено помещение	4, Этаж
3	Обозначение (номер) помещения, машино-места на поэтажном плане	304

4	Адрес помещения	Российская Федерация, Московская область, городской округ Красногорск, деревня Сабурово, улица Заречная, дом 3, квартира 304
	Местоположение помещения	-
	Дополнение местоположения помещения, машино-места	-
5	Назначение помещения	Жилое, Квартира
6	Вид (виды) разрешенного использования	-
7	Площадь помещения, машино-места (Р), м2	35.9
8	Наименование помещения	Квартира

№ п/п	Наименование характеристики	Значение характеристики
1	2	3
1	Кадастровый номер либо ранее присвоенный государственный учетный номер помещения, машино-места (кадастровый, инвентарный или условный номер)	-
	Кадастровый номер исходного объекта недвижимости (объектов недвижимости)	-
2	Номер, тип этажа (этажей), на котором (которых) расположено помещение	4, Этаж
3	Обозначение (номер) помещения, машино-места на поэтажном плане	305
4	Адрес помещения	Российская Федерация, Московская область, городской округ Красногорск, деревня Сабурово, улица Заречная, дом 3, квартира 305
	Местоположение помещения	-
	Дополнение местоположения помещения, машино-места	-
5	Назначение помещения	Жилое, Квартира
6	Вид (виды) разрешенного использования	-
7	Площадь помещения, машино-места (Р), м2	36.1
8	Наименование помещения	Квартира

№ п/п	Наименование характеристики	Значение характеристики
1	2	3
1	Кадастровый номер либо ранее присвоенный государственный учетный номер помещения, машино-места (кадастровый, инвентарный или условный номер)	-
	Кадастровый номер исходного объекта недвижимости (объектов недвижимости)	-
2	Номер, тип этажа (этажей), на котором (которых) расположено помещение	4, Этаж
3	Обозначение (номер) помещения, машино-места на поэтажном плане	306
4	Адрес помещения	Российская Федерация, Московская область, городской округ Красногорск, деревня Сабурово, улица Заречная, дом 3, квартира 306
	Местоположение помещения	-

4	Дополнение местоположения помещения, машино-места	-
5	Назначение помещения	Жилое, Квартира
6	Вид (виды) разрешенного использования	-
7	Площадь помещения, машино-места (Р), м2	50.6
8	Наименование помещения	Квартира
№ п/п	Наименование характеристики	Значение характеристики
1	2	3
1	Кадастровый номер либо ранее присвоенный государственный учетный номер помещения, машино-места (кадастровый, инвентарный или условный номер)	-
	Кадастровый номер исходного объекта недвижимости (объектов недвижимости)	-
2	Номер, тип этажа (этажей), на котором (которых) расположено помещение	5, Этаж
3	Обозначение (номер) помещения, машино-места на поэтажном плане	307
4	Адрес помещения	Российская Федерация, Московская область, городской округ Красногорск, деревня Сабурово, улица Заречная, дом 3, квартира 307
	Местоположение помещения	-
	Дополнение местоположения помещения, машино-места	-
5	Назначение помещения	Жилое, Квартира
6	Вид (виды) разрешенного использования	-
7	Площадь помещения, машино-места (Р), м2	49.4
8	Наименование помещения	Квартира
№ п/п	Наименование характеристики	Значение характеристики
1	2	3
1	Кадастровый номер либо ранее присвоенный государственный учетный номер помещения, машино-места (кадастровый, инвентарный или условный номер)	-
	Кадастровый номер исходного объекта недвижимости (объектов недвижимости)	-
2	Номер, тип этажа (этажей), на котором (которых) расположено помещение	5, Этаж
3	Обозначение (номер) помещения, машино-места на поэтажном плане	308
4	Адрес помещения	Российская Федерация, Московская область, городской округ Красногорск, деревня Сабурово, улица Заречная, дом 3, квартира 308
	Местоположение помещения	-
	Дополнение местоположения помещения, машино-места	-
5	Назначение помещения	Жилое, Квартира
6	Вид (виды) разрешенного использования	-
7	Площадь помещения, машино-места (Р), м2	33.3

8	Наименование помещения	Квартира
№ п/п	Наименование характеристики	Значение характеристики
1	2	3
1	Кадастровый номер либо ранее присвоенный государственный учетный номер помещения, машино-места (кадастровый, инвентарный или условный номер)	-
	Кадастровый номер исходного объекта недвижимости (объектов недвижимости)	-
2	Номер, тип этажа (этажей), на котором (которых) расположено помещение	5, Этаж
3	Обозначение (номер) помещения, машино-места на поэтажном плане	309
4	Адрес помещения	Российская Федерация, Московская область, городской округ Красногорск, деревня Сабурово, улица Заречная, дом 3, квартира 309
	Местоположение помещения	-
	Дополнение местоположения помещения, машино-места	-
5	Назначение помещения	Жилое, Квартира
6	Вид (виды) разрешенного использования	-
7	Площадь помещения, машино-места (Р), м2	33.7
8	Наименование помещения	Квартира
№ п/п	Наименование характеристики	Значение характеристики
1	2	3
1	Кадастровый номер либо ранее присвоенный государственный учетный номер помещения, машино-места (кадастровый, инвентарный или условный номер)	-
	Кадастровый номер исходного объекта недвижимости (объектов недвижимости)	-
2	Номер, тип этажа (этажей), на котором (которых) расположено помещение	5, Этаж
3	Обозначение (номер) помещения, машино-места на поэтажном плане	310
4	Адрес помещения	Российская Федерация, Московская область, городской округ Красногорск, деревня Сабурово, улица Заречная, дом 3, квартира 310
	Местоположение помещения	-
	Дополнение местоположения помещения, машино-места	-
5	Назначение помещения	Жилое, Квартира
6	Вид (виды) разрешенного использования	-
7	Площадь помещения, машино-места (Р), м2	49.2
8	Наименование помещения	Квартира

№ п/п	Наименование характеристики	Значение характеристики
1	2	3
1	Кадастровый номер либо ранее присвоенный государственный учетный номер помещения, машино-места (кадастровый, инвентарный или условный номер)	-
	Кадастровый номер исходного объекта недвижимости (объектов недвижимости)	-
2	Номер, тип этажа (этажей), на котором (которых) расположено помещение	6, Этаж
3	Обозначение (номер) помещения, машино-места на поэтажном плане	311
4	Адрес помещения	Российская Федерация, Московская область, городской округ Красногорск, деревня Сабурово, улица Заречная, дом 3, квартира 311
	Местоположение помещения	-
	Дополнение местоположения помещения, машино-места	-
5	Назначение помещения	Жилое, Квартира
6	Вид (виды) разрешенного использования	-
7	Площадь помещения, машино-места (Р), м2	49.4
8	Наименование помещения	Квартира
№ п/п	Наименование характеристики	Значение характеристики
1	2	3
1	Кадастровый номер либо ранее присвоенный государственный учетный номер помещения, машино-места (кадастровый, инвентарный или условный номер)	-
	Кадастровый номер исходного объекта недвижимости (объектов недвижимости)	-
2	Номер, тип этажа (этажей), на котором (которых) расположено помещение	6, Этаж
3	Обозначение (номер) помещения, машино-места на поэтажном плане	312
4	Адрес помещения	Российская Федерация, Московская область, городской округ Красногорск, деревня Сабурово, улица Заречная, дом 3, квартира 312
	Местоположение помещения	-
	Дополнение местоположения помещения, машино-места	-
5	Назначение помещения	Жилое, Квартира
6	Вид (виды) разрешенного использования	-
7	Площадь помещения, машино-места (Р), м2	33.3
8	Наименование помещения	Квартира
№ п/п	Наименование характеристики	Значение характеристики
1	2	3
1	Кадастровый номер либо ранее присвоенный государственный учетный номер помещения, машино-места (кадастровый, инвентарный или условный номер)	-

1	Кадастровый номер исходного объекта недвижимости (объектов недвижимости)	-
2	Номер, тип этажа (этажей), на котором (которых) расположено помещение	6, Этаж
3	Обозначение (номер) помещения, машино-места на поэтажном плане	313
4	Адрес помещения	Российская Федерация, Московская область, городской округ Красногорск, деревня Сабурово, улица Заречная, дом 3, квартира 313
	Местоположение помещения	-
	Дополнение местоположения помещения, машино-места	-
5	Назначение помещения	Жилое, Квартира
6	Вид (виды) разрешенного использования	-
7	Площадь помещения, машино-места (Р), м2	33.5
8	Наименование помещения	Квартира
№ п/п	Наименование характеристики	Значение характеристики
1	2	3
1	Кадастровый номер либо ранее присвоенный государственный учетный номер помещения, машино-места (кадастровый, инвентарный или условный номер)	-
	Кадастровый номер исходного объекта недвижимости (объектов недвижимости)	-
2	Номер, тип этажа (этажей), на котором (которых) расположено помещение	6, Этаж
3	Обозначение (номер) помещения, машино-места на поэтажном плане	314
4	Адрес помещения	Российская Федерация, Московская область, городской округ Красногорск, деревня Сабурово, улица Заречная, дом 3, квартира 314
	Местоположение помещения	-
	Дополнение местоположения помещения, машино-места	-
5	Назначение помещения	Жилое, Квартира
6	Вид (виды) разрешенного использования	-
7	Площадь помещения, машино-места (Р), м2	49.2
8	Наименование помещения	Квартира
№ п/п	Наименование характеристики	Значение характеристики
1	2	3
1	Кадастровый номер либо ранее присвоенный государственный учетный номер помещения, машино-места (кадастровый, инвентарный или условный номер)	-
	Кадастровый номер исходного объекта недвижимости (объектов недвижимости)	-
2	Номер, тип этажа (этажей), на котором (которых) расположено помещение	7, Этаж
3	Обозначение (номер) помещения, машино-места на поэтажном плане	315

4	Адрес помещения	Российская Федерация, Московская область, городской округ Красногорск, деревня Сабурово, улица Заречная, дом 3, квартира 315
	Местоположение помещения	-
	Дополнение местоположения помещения, машино-места	-
5	Назначение помещения	Жилое, Квартира
6	Вид (виды) разрешенного использования	-
7	Площадь помещения, машино-места (Р), м2	49.4
8	Наименование помещения	Квартира

№ п/п	Наименование характеристики	Значение характеристики
1	2	3
1	Кадастровый номер либо ранее присвоенный государственный учетный номер помещения, машино-места (кадастровый, инвентарный или условный номер)	-
	Кадастровый номер исходного объекта недвижимости (объектов недвижимости)	-
2	Номер, тип этажа (этажей), на котором (которых) расположено помещение	7, Этаж
3	Обозначение (номер) помещения, машино-места на поэтажном плане	316
4	Адрес помещения	Российская Федерация, Московская область, городской округ Красногорск, деревня Сабурово, улица Заречная, дом 3, квартира 316
	Местоположение помещения	-
	Дополнение местоположения помещения, машино-места	-
5	Назначение помещения	Жилое, Квартира
6	Вид (виды) разрешенного использования	-
7	Площадь помещения, машино-места (Р), м2	33.1
8	Наименование помещения	Квартира

№ п/п	Наименование характеристики	Значение характеристики
1	2	3
1	Кадастровый номер либо ранее присвоенный государственный учетный номер помещения, машино-места (кадастровый, инвентарный или условный номер)	-
	Кадастровый номер исходного объекта недвижимости (объектов недвижимости)	-
2	Номер, тип этажа (этажей), на котором (которых) расположено помещение	7, Этаж
3	Обозначение (номер) помещения, машино-места на поэтажном плане	317
4	Адрес помещения	Российская Федерация, Московская область, городской округ Красногорск, деревня Сабурово, улица Заречная, дом 3, квартира 317
	Местоположение помещения	-

4	Дополнение местоположения помещения, машино-места	-
5	Назначение помещения	Жилое, Квартира
6	Вид (виды) разрешенного использования	-
7	Площадь помещения, машино-места (Р), м2	33.5
8	Наименование помещения	Квартира
№ п/п	Наименование характеристики	Значение характеристики
1	2	3
1	Кадастровый номер либо ранее присвоенный государственный учетный номер помещения, машино-места (кадастровый, инвентарный или условный номер)	-
	Кадастровый номер исходного объекта недвижимости (объектов недвижимости)	-
2	Номер, тип этажа (этажей), на котором (которых) расположено помещение	7, Этаж
3	Обозначение (номер) помещения, машино-места на поэтажном плане	318
4	Адрес помещения	Российская Федерация, Московская область, городской округ Красногорск, деревня Сабурово, улица Заречная, дом 3, квартира 318
	Местоположение помещения	-
	Дополнение местоположения помещения, машино-места	-
5	Назначение помещения	Жилое, Квартира
6	Вид (виды) разрешенного использования	-
7	Площадь помещения, машино-места (Р), м2	49.0
8	Наименование помещения	Квартира
№ п/п	Наименование характеристики	Значение характеристики
1	2	3
1	Кадастровый номер либо ранее присвоенный государственный учетный номер помещения, машино-места (кадастровый, инвентарный или условный номер)	-
	Кадастровый номер исходного объекта недвижимости (объектов недвижимости)	-
2	Номер, тип этажа (этажей), на котором (которых) расположено помещение	8, Этаж
3	Обозначение (номер) помещения, машино-места на поэтажном плане	319
4	Адрес помещения	Российская Федерация, Московская область, городской округ Красногорск, деревня Сабурово, улица Заречная, дом 3, квартира 319
	Местоположение помещения	-
	Дополнение местоположения помещения, машино-места	-
5	Назначение помещения	Жилое, Квартира
6	Вид (виды) разрешенного использования	-
7	Площадь помещения, машино-места (Р), м2	49.3

8	Наименование помещения	Квартира
№ п/п	Наименование характеристики	Значение характеристики
1	2	3
1	Кадастровый номер либо ранее присвоенный государственный учетный номер помещения, машино-места (кадастровый, инвентарный или условный номер)	-
	Кадастровый номер исходного объекта недвижимости (объектов недвижимости)	-
2	Номер, тип этажа (этажей), на котором (которых) расположено помещение	8, Этаж
3	Обозначение (номер) помещения, машино-места на поэтажном плане	320
4	Адрес помещения	Российская Федерация, Московская область, городской округ Красногорск, деревня Сабурово, улица Заречная, дом 3, квартира 320
	Местоположение помещения	-
	Дополнение местоположения помещения, машино-места	-
5	Назначение помещения	Жилое, Квартира
6	Вид (виды) разрешенного использования	-
7	Площадь помещения, машино-места (Р), м2	33.3
8	Наименование помещения	Квартира
№ п/п	Наименование характеристики	Значение характеристики
1	2	3
1	Кадастровый номер либо ранее присвоенный государственный учетный номер помещения, машино-места (кадастровый, инвентарный или условный номер)	-
	Кадастровый номер исходного объекта недвижимости (объектов недвижимости)	-
2	Номер, тип этажа (этажей), на котором (которых) расположено помещение	8, Этаж
3	Обозначение (номер) помещения, машино-места на поэтажном плане	321
4	Адрес помещения	Российская Федерация, Московская область, городской округ Красногорск, деревня Сабурово, улица Заречная, дом 3, квартира 321
	Местоположение помещения	-
	Дополнение местоположения помещения, машино-места	-
5	Назначение помещения	Жилое, Квартира
6	Вид (виды) разрешенного использования	-
7	Площадь помещения, машино-места (Р), м2	33.3
8	Наименование помещения	Квартира

№ п/п	Наименование характеристики	Значение характеристики
1	2	3
1	Кадастровый номер либо ранее присвоенный государственный учетный номер помещения, машино-места (кадастровый, инвентарный или условный номер)	-
	Кадастровый номер исходного объекта недвижимости (объектов недвижимости)	-
2	Номер, тип этажа (этажей), на котором (которых) расположено помещение	8, Этаж
3	Обозначение (номер) помещения, машино-места на поэтажном плане	322
4	Адрес помещения	Российская Федерация, Московская область, городской округ Красногорск, деревня Сабурово, улица Заречная, дом 3, квартира 322
	Местоположение помещения	-
	Дополнение местоположения помещения, машино-места	-
5	Назначение помещения	Жилое, Квартира
6	Вид (виды) разрешенного использования	-
7	Площадь помещения, машино-места (Р), м2	48.7
8	Наименование помещения	Квартира
№ п/п	Наименование характеристики	Значение характеристики
1	2	3
1	Кадастровый номер либо ранее присвоенный государственный учетный номер помещения, машино-места (кадастровый, инвентарный или условный номер)	-
	Кадастровый номер исходного объекта недвижимости (объектов недвижимости)	-
2	Номер, тип этажа (этажей), на котором (которых) расположено помещение	1, Этаж
3	Обозначение (номер) помещения, машино-места на поэтажном плане	323
4	Адрес помещения	Российская Федерация, Московская область, городской округ Красногорск, деревня Сабурово, улица Заречная, дом 3, квартира 323
	Местоположение помещения	-
	Дополнение местоположения помещения, машино-места	-
5	Назначение помещения	Жилое, Квартира
6	Вид (виды) разрешенного использования	-
7	Площадь помещения, машино-места (Р), м2	71.4
8	Наименование помещения	Квартира
№ п/п	Наименование характеристики	Значение характеристики
1	2	3
1	Кадастровый номер либо ранее присвоенный государственный учетный номер помещения, машино-места (кадастровый, инвентарный или условный номер)	-

1	Кадастровый номер исходного объекта недвижимости (объектов недвижимости)	-
2	Номер, тип этажа (этажей), на котором (которых) расположено помещение	1, Этаж
3	Обозначение (номер) помещения, машино-места на поэтажном плане	324
4	Адрес помещения	Российская Федерация, Московская область, городской округ Красногорск, деревня Сабурово, улица Заречная, дом 3, квартира 324
	Местоположение помещения	-
	Дополнение местоположения помещения, машино-места	-
5	Назначение помещения	Жилое, Квартира
6	Вид (виды) разрешенного использования	-
7	Площадь помещения, машино-места (Р), м2	49.4
8	Наименование помещения	Квартира
№ п/п	Наименование характеристики	Значение характеристики
1	2	3
1	Кадастровый номер либо ранее присвоенный государственный учетный номер помещения, машино-места (кадастровый, инвентарный или условный номер)	-
	Кадастровый номер исходного объекта недвижимости (объектов недвижимости)	-
2	Номер, тип этажа (этажей), на котором (которых) расположено помещение	1, Этаж
3	Обозначение (номер) помещения, машино-места на поэтажном плане	325
4	Адрес помещения	Российская Федерация, Московская область, городской округ Красногорск, деревня Сабурово, улица Заречная, дом 3, квартира 325
	Местоположение помещения	-
	Дополнение местоположения помещения, машино-места	-
5	Назначение помещения	Жилое, Квартира
6	Вид (виды) разрешенного использования	-
7	Площадь помещения, машино-места (Р), м2	54.3
8	Наименование помещения	Квартира
№ п/п	Наименование характеристики	Значение характеристики
1	2	3
1	Кадастровый номер либо ранее присвоенный государственный учетный номер помещения, машино-места (кадастровый, инвентарный или условный номер)	-
	Кадастровый номер исходного объекта недвижимости (объектов недвижимости)	-
2	Номер, тип этажа (этажей), на котором (которых) расположено помещение	2, Этаж
3	Обозначение (номер) помещения, машино-места на поэтажном плане	326

4	Адрес помещения	Российская Федерация, Московская область, городской округ Красногорск, деревня Сабурово, улица Заречная, дом 3, квартира 326
	Местоположение помещения	-
	Дополнение местоположения помещения, машино-места	-
5	Назначение помещения	Жилое, Квартира
6	Вид (виды) разрешенного использования	-
7	Площадь помещения, машино-места (Р), м2	71.2
8	Наименование помещения	Квартира

№ п/п	Наименование характеристики	Значение характеристики
1	2	3
1	Кадастровый номер либо ранее присвоенный государственный учетный номер помещения, машино-места (кадастровый, инвентарный или условный номер)	-
	Кадастровый номер исходного объекта недвижимости (объектов недвижимости)	-
2	Номер, тип этажа (этажей), на котором (которых) расположено помещение	2, Этаж
3	Обозначение (номер) помещения, машино-места на поэтажном плане	327
4	Адрес помещения	Российская Федерация, Московская область, городской округ Красногорск, деревня Сабурово, улица Заречная, дом 3, квартира 327
	Местоположение помещения	-
	Дополнение местоположения помещения, машино-места	-
5	Назначение помещения	Жилое, Квартира
6	Вид (виды) разрешенного использования	-
7	Площадь помещения, машино-места (Р), м2	50.8
8	Наименование помещения	Квартира

№ п/п	Наименование характеристики	Значение характеристики
1	2	3
1	Кадастровый номер либо ранее присвоенный государственный учетный номер помещения, машино-места (кадастровый, инвентарный или условный номер)	-
	Кадастровый номер исходного объекта недвижимости (объектов недвижимости)	-
2	Номер, тип этажа (этажей), на котором (которых) расположено помещение	2, Этаж
3	Обозначение (номер) помещения, машино-места на поэтажном плане	328
4	Адрес помещения	Российская Федерация, Московская область, городской округ Красногорск, деревня Сабурово, улица Заречная, дом 3, квартира 328
	Местоположение помещения	-

4	Дополнение местоположения помещения, машино-места	-
5	Назначение помещения	Жилое, Квартира
6	Вид (виды) разрешенного использования	-
7	Площадь помещения, машино-места (Р), м2	36.5
8	Наименование помещения	Квартира
№ п/п	Наименование характеристики	Значение характеристики
1	2	3
1	Кадастровый номер либо ранее присвоенный государственный учетный номер помещения, машино-места (кадастровый, инвентарный или условный номер)	-
	Кадастровый номер исходного объекта недвижимости (объектов недвижимости)	-
2	Номер, тип этажа (этажей), на котором (которых) расположено помещение	2, Этаж
3	Обозначение (номер) помещения, машино-места на поэтажном плане	329
4	Адрес помещения	Российская Федерация, Московская область, городской округ Красногорск, деревня Сабурово, улица Заречная, дом 3, квартира 329
	Местоположение помещения	-
	Дополнение местоположения помещения, машино-места	-
5	Назначение помещения	Жилое, Квартира
6	Вид (виды) разрешенного использования	-
7	Площадь помещения, машино-места (Р), м2	54.5
8	Наименование помещения	Квартира
№ п/п	Наименование характеристики	Значение характеристики
1	2	3
1	Кадастровый номер либо ранее присвоенный государственный учетный номер помещения, машино-места (кадастровый, инвентарный или условный номер)	-
	Кадастровый номер исходного объекта недвижимости (объектов недвижимости)	-
2	Номер, тип этажа (этажей), на котором (которых) расположено помещение	3, Этаж
3	Обозначение (номер) помещения, машино-места на поэтажном плане	330
4	Адрес помещения	Российская Федерация, Московская область, городской округ Красногорск, деревня Сабурово, улица Заречная, дом 3, квартира 330
	Местоположение помещения	-
	Дополнение местоположения помещения, машино-места	-
5	Назначение помещения	Жилое, Квартира
6	Вид (виды) разрешенного использования	-
7	Площадь помещения, машино-места (Р), м2	71.7

8	Наименование помещения	Квартира
№ п/п	Наименование характеристики	Значение характеристики
1	2	3
1	Кадастровый номер либо ранее присвоенный государственный учетный номер помещения, машино-места (кадастровый, инвентарный или условный номер)	-
	Кадастровый номер исходного объекта недвижимости (объектов недвижимости)	-
2	Номер, тип этажа (этажей), на котором (которых) расположено помещение	3, Этаж
3	Обозначение (номер) помещения, машино-места на поэтажном плане	331
4	Адрес помещения	Российская Федерация, Московская область, городской округ Красногорск, деревня Сабурово, улица Заречная, дом 3, квартира 331
	Местоположение помещения	-
	Дополнение местоположения помещения, машино-места	-
5	Назначение помещения	Жилое, Квартира
6	Вид (виды) разрешенного использования	-
7	Площадь помещения, машино-места (Р), м2	50.6
8	Наименование помещения	Квартира
№ п/п	Наименование характеристики	Значение характеристики
1	2	3
1	Кадастровый номер либо ранее присвоенный государственный учетный номер помещения, машино-места (кадастровый, инвентарный или условный номер)	-
	Кадастровый номер исходного объекта недвижимости (объектов недвижимости)	-
2	Номер, тип этажа (этажей), на котором (которых) расположено помещение	3, Этаж
3	Обозначение (номер) помещения, машино-места на поэтажном плане	332
4	Адрес помещения	Российская Федерация, Московская область, городской округ Красногорск, деревня Сабурово, улица Заречная, дом 3, квартира 332
	Местоположение помещения	-
	Дополнение местоположения помещения, машино-места	-
5	Назначение помещения	Жилое, Квартира
6	Вид (виды) разрешенного использования	-
7	Площадь помещения, машино-места (Р), м2	36.5
8	Наименование помещения	Квартира

№ п/п	Наименование характеристики	Значение характеристики
1	2	3
1	Кадастровый номер либо ранее присвоенный государственный учетный номер помещения, машино-места (кадастровый, инвентарный или условный номер)	-
	Кадастровый номер исходного объекта недвижимости (объектов недвижимости)	-
2	Номер, тип этажа (этажей), на котором (которых) расположено помещение	3, Этаж
3	Обозначение (номер) помещения, машино-места на поэтажном плане	333
4	Адрес помещения	Российская Федерация, Московская область, городской округ Красногорск, деревня Сабурово, улица Заречная, дом 3, квартира 333
	Местоположение помещения	-
	Дополнение местоположения помещения, машино-места	-
5	Назначение помещения	Жилое, Квартира
6	Вид (виды) разрешенного использования	-
7	Площадь помещения, машино-места (Р), м2	54.1
8	Наименование помещения	Квартира
№ п/п	Наименование характеристики	Значение характеристики
1	2	3
1	Кадастровый номер либо ранее присвоенный государственный учетный номер помещения, машино-места (кадастровый, инвентарный или условный номер)	-
	Кадастровый номер исходного объекта недвижимости (объектов недвижимости)	-
2	Номер, тип этажа (этажей), на котором (которых) расположено помещение	4, Этаж
3	Обозначение (номер) помещения, машино-места на поэтажном плане	334
4	Адрес помещения	Российская Федерация, Московская область, городской округ Красногорск, деревня Сабурово, улица Заречная, дом 3, квартира 334
	Местоположение помещения	-
	Дополнение местоположения помещения, машино-места	-
5	Назначение помещения	Жилое, Квартира
6	Вид (виды) разрешенного использования	-
7	Площадь помещения, машино-места (Р), м2	71.3
8	Наименование помещения	Квартира
№ п/п	Наименование характеристики	Значение характеристики
1	2	3
1	Кадастровый номер либо ранее присвоенный государственный учетный номер помещения, машино-места (кадастровый, инвентарный или условный номер)	-

1	Кадастровый номер исходного объекта недвижимости (объектов недвижимости)	-
2	Номер, тип этажа (этажей), на котором (которых) расположено помещение	4, Этаж
3	Обозначение (номер) помещения, машино-места на поэтажном плане	335
4	Адрес помещения	Российская Федерация, Московская область, городской округ Красногорск, деревня Сабурово, улица Заречная, дом 3, квартира 335
	Местоположение помещения	-
	Дополнение местоположения помещения, машино-места	-
5	Назначение помещения	Жилое, Квартира
6	Вид (виды) разрешенного использования	-
7	Площадь помещения, машино-места (Р), м2	50.5
8	Наименование помещения	Квартира
№ п/п	Наименование характеристики	Значение характеристики
1	2	3
1	Кадастровый номер либо ранее присвоенный государственный учетный номер помещения, машино-места (кадастровый, инвентарный или условный номер)	-
	Кадастровый номер исходного объекта недвижимости (объектов недвижимости)	-
2	Номер, тип этажа (этажей), на котором (которых) расположено помещение	4, Этаж
3	Обозначение (номер) помещения, машино-места на поэтажном плане	336
4	Адрес помещения	Российская Федерация, Московская область, городской округ Красногорск, деревня Сабурово, улица Заречная, дом 3, квартира 336
	Местоположение помещения	-
	Дополнение местоположения помещения, машино-места	-
5	Назначение помещения	Жилое, Квартира
6	Вид (виды) разрешенного использования	-
7	Площадь помещения, машино-места (Р), м2	36.3
8	Наименование помещения	Квартира
№ п/п	Наименование характеристики	Значение характеристики
1	2	3
1	Кадастровый номер либо ранее присвоенный государственный учетный номер помещения, машино-места (кадастровый, инвентарный или условный номер)	-
	Кадастровый номер исходного объекта недвижимости (объектов недвижимости)	-
2	Номер, тип этажа (этажей), на котором (которых) расположено помещение	4, Этаж
3	Обозначение (номер) помещения, машино-места на поэтажном плане	337

4	Адрес помещения	Российская Федерация, Московская область, городской округ Красногорск, деревня Сабурово, улица Заречная, дом 3, квартира 337
	Местоположение помещения	-
	Дополнение местоположения помещения, машино-места	-
5	Назначение помещения	Жилое, Квартира
6	Вид (виды) разрешенного использования	-
7	Площадь помещения, машино-места (Р), м2	54.5
8	Наименование помещения	Квартира

№ п/п	Наименование характеристики	Значение характеристики
1	2	3
1	Кадастровый номер либо ранее присвоенный государственный учетный номер помещения, машино-места (кадастровый, инвентарный или условный номер)	-
	Кадастровый номер исходного объекта недвижимости (объектов недвижимости)	-
2	Номер, тип этажа (этажей), на котором (которых) расположено помещение	5, Этаж
3	Обозначение (номер) помещения, машино-места на поэтажном плане	338
4	Адрес помещения	Российская Федерация, Московская область, городской округ Красногорск, деревня Сабурово, улица Заречная, дом 3, квартира 338
	Местоположение помещения	-
	Дополнение местоположения помещения, машино-места	-
5	Назначение помещения	Жилое, Квартира
6	Вид (виды) разрешенного использования	-
7	Площадь помещения, машино-места (Р), м2	93.4
8	Наименование помещения	Квартира

№ п/п	Наименование характеристики	Значение характеристики
1	2	3
1	Кадастровый номер либо ранее присвоенный государственный учетный номер помещения, машино-места (кадастровый, инвентарный или условный номер)	-
	Кадастровый номер исходного объекта недвижимости (объектов недвижимости)	-
2	Номер, тип этажа (этажей), на котором (которых) расположено помещение	5, Этаж
3	Обозначение (номер) помещения, машино-места на поэтажном плане	339
4	Адрес помещения	Российская Федерация, Московская область, городской округ Красногорск, деревня Сабурово, улица Заречная, дом 3, квартира 339
	Местоположение помещения	-

4	Дополнение местоположения помещения, машино-места	-
5	Назначение помещения	Жилое, Квартира
6	Вид (виды) разрешенного использования	-
7	Площадь помещения, машино-места (Р), м2	46.6
8	Наименование помещения	Квартира
№ п/п	Наименование характеристики	Значение характеристики
1	2	3
1	Кадастровый номер либо ранее присвоенный государственный учетный номер помещения, машино-места (кадастровый, инвентарный или условный номер)	-
	Кадастровый номер исходного объекта недвижимости (объектов недвижимости)	-
2	Номер, тип этажа (этажей), на котором (которых) расположено помещение	5, Этаж
3	Обозначение (номер) помещения, машино-места на поэтажном плане	340
4	Адрес помещения	Российская Федерация, Московская область, городской округ Красногорск, деревня Сабурово, улица Заречная, дом 3, квартира 340
	Местоположение помещения	-
	Дополнение местоположения помещения, машино-места	-
5	Назначение помещения	Жилое, Квартира
6	Вид (виды) разрешенного использования	-
7	Площадь помещения, машино-места (Р), м2	33.0
8	Наименование помещения	Квартира
№ п/п	Наименование характеристики	Значение характеристики
1	2	3
1	Кадастровый номер либо ранее присвоенный государственный учетный номер помещения, машино-места (кадастровый, инвентарный или условный номер)	-
	Кадастровый номер исходного объекта недвижимости (объектов недвижимости)	-
2	Номер, тип этажа (этажей), на котором (которых) расположено помещение	5, Этаж
3	Обозначение (номер) помещения, машино-места на поэтажном плане	341
4	Адрес помещения	Российская Федерация, Московская область, городской округ Красногорск, деревня Сабурово, улица Заречная, дом 3, квартира 341
	Местоположение помещения	-
	Дополнение местоположения помещения, машино-места	-
5	Назначение помещения	Жилое, Квартира
6	Вид (виды) разрешенного использования	-
7	Площадь помещения, машино-места (Р), м2	50.8

8	Наименование помещения	Квартира
№ п/п	Наименование характеристики	Значение характеристики
1	2	3
1	Кадастровый номер либо ранее присвоенный государственный учетный номер помещения, машино-места (кадастровый, инвентарный или условный номер)	-
	Кадастровый номер исходного объекта недвижимости (объектов недвижимости)	-
2	Номер, тип этажа (этажей), на котором (которых) расположено помещение	6, Этаж
3	Обозначение (номер) помещения, машино-места на поэтажном плане	342
4	Адрес помещения	Российская Федерация, Московская область, городской округ Красногорск, деревня Сабурово, улица Заречная, дом 3, квартира 342
	Местоположение помещения	-
	Дополнение местоположения помещения, машино-места	-
5	Назначение помещения	Жилое, Квартира
6	Вид (виды) разрешенного использования	-
7	Площадь помещения, машино-места (Р), м2	94.0
8	Наименование помещения	Квартира
№ п/п	Наименование характеристики	Значение характеристики
1	2	3
1	Кадастровый номер либо ранее присвоенный государственный учетный номер помещения, машино-места (кадастровый, инвентарный или условный номер)	-
	Кадастровый номер исходного объекта недвижимости (объектов недвижимости)	-
2	Номер, тип этажа (этажей), на котором (которых) расположено помещение	6, Этаж
3	Обозначение (номер) помещения, машино-места на поэтажном плане	343
4	Адрес помещения	Российская Федерация, Московская область, городской округ Красногорск, деревня Сабурово, улица Заречная, дом 3, квартира 343
	Местоположение помещения	-
	Дополнение местоположения помещения, машино-места	-
5	Назначение помещения	Жилое, Квартира
6	Вид (виды) разрешенного использования	-
7	Площадь помещения, машино-места (Р), м2	46.8
8	Наименование помещения	Квартира

№ п/п	Наименование характеристики	Значение характеристики
1	2	3
1	Кадастровый номер либо ранее присвоенный государственный учетный номер помещения, машино-места (кадастровый, инвентарный или условный номер)	-
	Кадастровый номер исходного объекта недвижимости (объектов недвижимости)	-
2	Номер, тип этажа (этажей), на котором (которых) расположено помещение	6, Этаж
3	Обозначение (номер) помещения, машино-места на поэтажном плане	344
4	Адрес помещения	Российская Федерация, Московская область, городской округ Красногорск, деревня Сабурово, улица Заречная, дом 3, квартира 344
	Местоположение помещения	-
	Дополнение местоположения помещения, машино-места	-
5	Назначение помещения	Жилое, Квартира
6	Вид (виды) разрешенного использования	-
7	Площадь помещения, машино-места (Р), м2	33.0
8	Наименование помещения	Квартира
№ п/п	Наименование характеристики	Значение характеристики
1	2	3
1	Кадастровый номер либо ранее присвоенный государственный учетный номер помещения, машино-места (кадастровый, инвентарный или условный номер)	-
	Кадастровый номер исходного объекта недвижимости (объектов недвижимости)	-
2	Номер, тип этажа (этажей), на котором (которых) расположено помещение	6, Этаж
3	Обозначение (номер) помещения, машино-места на поэтажном плане	345
4	Адрес помещения	Российская Федерация, Московская область, городской округ Красногорск, деревня Сабурово, улица Заречная, дом 3, квартира 345
	Местоположение помещения	-
	Дополнение местоположения помещения, машино-места	-
5	Назначение помещения	Жилое, Квартира
6	Вид (виды) разрешенного использования	-
7	Площадь помещения, машино-места (Р), м2	51.0
8	Наименование помещения	Квартира
№ п/п	Наименование характеристики	Значение характеристики
1	2	3
1	Кадастровый номер либо ранее присвоенный государственный учетный номер помещения, машино-места (кадастровый, инвентарный или условный номер)	-

1	Кадастровый номер исходного объекта недвижимости (объектов недвижимости)	-
2	Номер, тип этажа (этажей), на котором (которых) расположено помещение	7, Этаж
3	Обозначение (номер) помещения, машино-места на поэтажном плане	346
4	Адрес помещения	Российская Федерация, Московская область, городской округ Красногорск, деревня Сабурово, улица Заречная, дом 3, квартира 346
	Местоположение помещения	-
	Дополнение местоположения помещения, машино-места	-
5	Назначение помещения	Жилое, Квартира
6	Вид (виды) разрешенного использования	-
7	Площадь помещения, машино-места (Р), м2	71.0
8	Наименование помещения	Квартира
№ п/п	Наименование характеристики	Значение характеристики
1	2	3
1	Кадастровый номер либо ранее присвоенный государственный учетный номер помещения, машино-места (кадастровый, инвентарный или условный номер)	-
	Кадастровый номер исходного объекта недвижимости (объектов недвижимости)	-
2	Номер, тип этажа (этажей), на котором (которых) расположено помещение	7, Этаж
3	Обозначение (номер) помещения, машино-места на поэтажном плане	347
4	Адрес помещения	Российская Федерация, Московская область, городской округ Красногорск, деревня Сабурово, улица Заречная, дом 3, квартира 347
	Местоположение помещения	-
	Дополнение местоположения помещения, машино-места	-
5	Назначение помещения	Жилое, Квартира
6	Вид (виды) разрешенного использования	-
7	Площадь помещения, машино-места (Р), м2	46.9
8	Наименование помещения	Квартира
№ п/п	Наименование характеристики	Значение характеристики
1	2	3
1	Кадастровый номер либо ранее присвоенный государственный учетный номер помещения, машино-места (кадастровый, инвентарный или условный номер)	-
	Кадастровый номер исходного объекта недвижимости (объектов недвижимости)	-
2	Номер, тип этажа (этажей), на котором (которых) расположено помещение	7, Этаж
3	Обозначение (номер) помещения, машино-места на поэтажном плане	348

4	Адрес помещения	Российская Федерация, Московская область, городской округ Красногорск, деревня Сабурово, улица Заречная, дом 3, квартира 348
	Местоположение помещения	-
	Дополнение местоположения помещения, машино-места	-
5	Назначение помещения	Жилое, Квартира
6	Вид (виды) разрешенного использования	-
7	Площадь помещения, машино-места (Р), м2	33.1
8	Наименование помещения	Квартира

№ п/п	Наименование характеристики	Значение характеристики
1	2	3
1	Кадастровый номер либо ранее присвоенный государственный учетный номер помещения, машино-места (кадастровый, инвентарный или условный номер)	-
	Кадастровый номер исходного объекта недвижимости (объектов недвижимости)	-
2	Номер, тип этажа (этажей), на котором (которых) расположено помещение	7, Этаж
3	Обозначение (номер) помещения, машино-места на поэтажном плане	349
4	Адрес помещения	Российская Федерация, Московская область, городской округ Красногорск, деревня Сабурово, улица Заречная, дом 3, квартира 349
	Местоположение помещения	-
	Дополнение местоположения помещения, машино-места	-
5	Назначение помещения	Жилое, Квартира
6	Вид (виды) разрешенного использования	-
7	Площадь помещения, машино-места (Р), м2	50.9
8	Наименование помещения	Квартира

№ п/п	Наименование характеристики	Значение характеристики
1	2	3
1	Кадастровый номер либо ранее присвоенный государственный учетный номер помещения, машино-места (кадастровый, инвентарный или условный номер)	-
	Кадастровый номер исходного объекта недвижимости (объектов недвижимости)	-
2	Номер, тип этажа (этажей), на котором (которых) расположено помещение	8, Этаж
3	Обозначение (номер) помещения, машино-места на поэтажном плане	350
4	Адрес помещения	Российская Федерация, Московская область, городской округ Красногорск, деревня Сабурово, улица Заречная, дом 3, квартира 350
	Местоположение помещения	-

4	Дополнение местоположения помещения, машино-места	-
5	Назначение помещения	Жилое, Квартира
6	Вид (виды) разрешенного использования	-
7	Площадь помещения, машино-места (Р), м2	71.2
8	Наименование помещения	Квартира
№ п/п	Наименование характеристики	Значение характеристики
1	2	3
1	Кадастровый номер либо ранее присвоенный государственный учетный номер помещения, машино-места (кадастровый, инвентарный или условный номер)	-
	Кадастровый номер исходного объекта недвижимости (объектов недвижимости)	-
2	Номер, тип этажа (этажей), на котором (которых) расположено помещение	8, Этаж
3	Обозначение (номер) помещения, машино-места на поэтажном плане	351
4	Адрес помещения	Российская Федерация, Московская область, городской округ Красногорск, деревня Сабурово, улица Заречная, дом 3, квартира 351
	Местоположение помещения	-
	Дополнение местоположения помещения, машино-места	-
5	Назначение помещения	Жилое, Квартира
6	Вид (виды) разрешенного использования	-
7	Площадь помещения, машино-места (Р), м2	47.1
8	Наименование помещения	Квартира
№ п/п	Наименование характеристики	Значение характеристики
1	2	3
1	Кадастровый номер либо ранее присвоенный государственный учетный номер помещения, машино-места (кадастровый, инвентарный или условный номер)	-
	Кадастровый номер исходного объекта недвижимости (объектов недвижимости)	-
2	Номер, тип этажа (этажей), на котором (которых) расположено помещение	8, Этаж
3	Обозначение (номер) помещения, машино-места на поэтажном плане	352
4	Адрес помещения	Российская Федерация, Московская область, городской округ Красногорск, деревня Сабурово, улица Заречная, дом 3, квартира 352
	Местоположение помещения	-
	Дополнение местоположения помещения, машино-места	-
5	Назначение помещения	Жилое, Квартира
6	Вид (виды) разрешенного использования	-
7	Площадь помещения, машино-места (Р), м2	33.0

8	Наименование помещения	Квартира
№ п/п	Наименование характеристики	Значение характеристики
1	2	3
1	Кадастровый номер либо ранее присвоенный государственный учетный номер помещения, машино-места (кадастровый, инвентарный или условный номер)	-
	Кадастровый номер исходного объекта недвижимости (объектов недвижимости)	-
2	Номер, тип этажа (этажей), на котором (которых) расположено помещение	8, Этаж
3	Обозначение (номер) помещения, машино-места на поэтажном плане	353
4	Адрес помещения	Российская Федерация, Московская область, городской округ Красногорск, деревня Сабурово, улица Заречная, дом 3, квартира 353
	Местоположение помещения	-
	Дополнение местоположения помещения, машино-места	-
5	Назначение помещения	Жилое, Квартира
6	Вид (виды) разрешенного использования	-
7	Площадь помещения, машино-места (Р), м2	51.0
8	Наименование помещения	Квартира
№ п/п	Наименование характеристики	Значение характеристики
1	2	3
1	Кадастровый номер либо ранее присвоенный государственный учетный номер помещения, машино-места (кадастровый, инвентарный или условный номер)	-
	Кадастровый номер исходного объекта недвижимости (объектов недвижимости)	-
2	Номер, тип этажа (этажей), на котором (которых) расположено помещение	1, Этаж
3	Обозначение (номер) помещения, машино-места на поэтажном плане	354
4	Адрес помещения	Российская Федерация, Московская область, городской округ Красногорск, деревня Сабурово, улица Заречная, дом 3, квартира 354
	Местоположение помещения	-
	Дополнение местоположения помещения, машино-места	-
5	Назначение помещения	Жилое, Квартира
6	Вид (виды) разрешенного использования	-
7	Площадь помещения, машино-места (Р), м2	48.7
8	Наименование помещения	Квартира

№ п/п	Наименование характеристики	Значение характеристики
1	2	3
1	Кадастровый номер либо ранее присвоенный государственный учетный номер помещения, машино-места (кадастровый, инвентарный или условный номер)	-
	Кадастровый номер исходного объекта недвижимости (объектов недвижимости)	-
2	Номер, тип этажа (этажей), на котором (которых) расположено помещение	1, Этаж
3	Обозначение (номер) помещения, машино-места на поэтажном плане	355
4	Адрес помещения	Российская Федерация, Московская область, городской округ Красногорск, деревня Сабурово, улица Заречная, дом 3, квартира 355
	Местоположение помещения	-
	Дополнение местоположения помещения, машино-места	-
5	Назначение помещения	Жилое, Квартира
6	Вид (виды) разрешенного использования	-
7	Площадь помещения, машино-места (Р), м2	31.5
8	Наименование помещения	Квартира
№ п/п	Наименование характеристики	Значение характеристики
1	2	3
1	Кадастровый номер либо ранее присвоенный государственный учетный номер помещения, машино-места (кадастровый, инвентарный или условный номер)	-
	Кадастровый номер исходного объекта недвижимости (объектов недвижимости)	-
2	Номер, тип этажа (этажей), на котором (которых) расположено помещение	1, Этаж
3	Обозначение (номер) помещения, машино-места на поэтажном плане	356
4	Адрес помещения	Российская Федерация, Московская область, городской округ Красногорск, деревня Сабурово, улица Заречная, дом 3, квартира 356
	Местоположение помещения	-
	Дополнение местоположения помещения, машино-места	-
5	Назначение помещения	Жилое, Квартира
6	Вид (виды) разрешенного использования	-
7	Площадь помещения, машино-места (Р), м2	49.4
8	Наименование помещения	Квартира
№ п/п	Наименование характеристики	Значение характеристики
1	2	3
1	Кадастровый номер либо ранее присвоенный государственный учетный номер помещения, машино-места (кадастровый, инвентарный или условный номер)	-

1	Кадастровый номер исходного объекта недвижимости (объектов недвижимости)	-
2	Номер, тип этажа (этажей), на котором (которых) расположено помещение	2, Этаж
3	Обозначение (номер) помещения, машино-места на поэтажном плане	357
4	Адрес помещения	Российская Федерация, Московская область, городской округ Красногорск, деревня Сабурово, улица Заречная, дом 3, квартира 357
	Местоположение помещения	-
	Дополнение местоположения помещения, машино-места	-
5	Назначение помещения	Жилое, Квартира
6	Вид (виды) разрешенного использования	-
7	Площадь помещения, машино-места (Р), м2	48.4
8	Наименование помещения	Квартира
№ п/п	Наименование характеристики	Значение характеристики
1	2	3
1	Кадастровый номер либо ранее присвоенный государственный учетный номер помещения, машино-места (кадастровый, инвентарный или условный номер)	-
	Кадастровый номер исходного объекта недвижимости (объектов недвижимости)	-
2	Номер, тип этажа (этажей), на котором (которых) расположено помещение	2, Этаж
3	Обозначение (номер) помещения, машино-места на поэтажном плане	358
4	Адрес помещения	Российская Федерация, Московская область, городской округ Красногорск, деревня Сабурово, улица Заречная, дом 3, квартира 358
	Местоположение помещения	-
	Дополнение местоположения помещения, машино-места	-
5	Назначение помещения	Жилое, Квартира
6	Вид (виды) разрешенного использования	-
7	Площадь помещения, машино-места (Р), м2	31.1
8	Наименование помещения	Квартира
№ п/п	Наименование характеристики	Значение характеристики
1	2	3
1	Кадастровый номер либо ранее присвоенный государственный учетный номер помещения, машино-места (кадастровый, инвентарный или условный номер)	-
	Кадастровый номер исходного объекта недвижимости (объектов недвижимости)	-
2	Номер, тип этажа (этажей), на котором (которых) расположено помещение	2, Этаж
3	Обозначение (номер) помещения, машино-места на поэтажном плане	359

4	Адрес помещения	Российская Федерация, Московская область, городской округ Красногорск, деревня Сабурово, улица Заречная, дом 3, квартира 359
	Местоположение помещения	-
	Дополнение местоположения помещения, машино-места	-
5	Назначение помещения	Жилое, Квартира
6	Вид (виды) разрешенного использования	-
7	Площадь помещения, машино-места (Р), м2	31.1
8	Наименование помещения	Квартира

№ п/п	Наименование характеристики	Значение характеристики
1	2	3
1	Кадастровый номер либо ранее присвоенный государственный учетный номер помещения, машино-места (кадастровый, инвентарный или условный номер)	-
	Кадастровый номер исходного объекта недвижимости (объектов недвижимости)	-
2	Номер, тип этажа (этажей), на котором (которых) расположено помещение	2, Этаж
3	Обозначение (номер) помещения, машино-места на поэтажном плане	360
4	Адрес помещения	Российская Федерация, Московская область, городской округ Красногорск, деревня Сабурово, улица Заречная, дом 3, квартира 360
	Местоположение помещения	-
	Дополнение местоположения помещения, машино-места	-
5	Назначение помещения	Жилое, Квартира
6	Вид (виды) разрешенного использования	-
7	Площадь помещения, машино-места (Р), м2	49.4
8	Наименование помещения	Квартира

№ п/п	Наименование характеристики	Значение характеристики
1	2	3
1	Кадастровый номер либо ранее присвоенный государственный учетный номер помещения, машино-места (кадастровый, инвентарный или условный номер)	-
	Кадастровый номер исходного объекта недвижимости (объектов недвижимости)	-
2	Номер, тип этажа (этажей), на котором (которых) расположено помещение	3, Этаж
3	Обозначение (номер) помещения, машино-места на поэтажном плане	361
4	Адрес помещения	Российская Федерация, Московская область, городской округ Красногорск, деревня Сабурово, улица Заречная, дом 3, квартира 361
	Местоположение помещения	-

4	Дополнение местоположения помещения, машино-места	-
5	Назначение помещения	Жилое, Квартира
6	Вид (виды) разрешенного использования	-
7	Площадь помещения, машино-места (Р), м2	48.6
8	Наименование помещения	Квартира
№ п/п	Наименование характеристики	Значение характеристики
1	2	3
1	Кадастровый номер либо ранее присвоенный государственный учетный номер помещения, машино-места (кадастровый, инвентарный или условный номер)	-
	Кадастровый номер исходного объекта недвижимости (объектов недвижимости)	-
2	Номер, тип этажа (этажей), на котором (которых) расположено помещение	3, Этаж
3	Обозначение (номер) помещения, машино-места на поэтажном плане	362
4	Адрес помещения	Российская Федерация, Московская область, городской округ Красногорск, деревня Сабурово, улица Заречная, дом 3, квартира 362
	Местоположение помещения	-
	Дополнение местоположения помещения, машино-места	-
5	Назначение помещения	Жилое, Квартира
6	Вид (виды) разрешенного использования	-
7	Площадь помещения, машино-места (Р), м2	31.2
8	Наименование помещения	Квартира
№ п/п	Наименование характеристики	Значение характеристики
1	2	3
1	Кадастровый номер либо ранее присвоенный государственный учетный номер помещения, машино-места (кадастровый, инвентарный или условный номер)	-
	Кадастровый номер исходного объекта недвижимости (объектов недвижимости)	-
2	Номер, тип этажа (этажей), на котором (которых) расположено помещение	3, Этаж
3	Обозначение (номер) помещения, машино-места на поэтажном плане	363
4	Адрес помещения	Российская Федерация, Московская область, городской округ Красногорск, деревня Сабурово, улица Заречная, дом 3, квартира 363
	Местоположение помещения	-
	Дополнение местоположения помещения, машино-места	-
5	Назначение помещения	Жилое, Квартира
6	Вид (виды) разрешенного использования	-
7	Площадь помещения, машино-места (Р), м2	31.3

8	Наименование помещения	Квартира
№ п/п	Наименование характеристики	Значение характеристики
1	2	3
1	Кадастровый номер либо ранее присвоенный государственный учетный номер помещения, машино-места (кадастровый, инвентарный или условный номер)	-
	Кадастровый номер исходного объекта недвижимости (объектов недвижимости)	-
2	Номер, тип этажа (этажей), на котором (которых) расположено помещение	3, Этаж
3	Обозначение (номер) помещения, машино-места на поэтажном плане	364
4	Адрес помещения	Российская Федерация, Московская область, городской округ Красногорск, деревня Сабурово, улица Заречная, дом 3, квартира 364
	Местоположение помещения	-
	Дополнение местоположения помещения, машино-места	-
5	Назначение помещения	Жилое, Квартира
6	Вид (виды) разрешенного использования	-
7	Площадь помещения, машино-места (Р), м2	49.4
8	Наименование помещения	Квартира
№ п/п	Наименование характеристики	Значение характеристики
1	2	3
1	Кадастровый номер либо ранее присвоенный государственный учетный номер помещения, машино-места (кадастровый, инвентарный или условный номер)	-
	Кадастровый номер исходного объекта недвижимости (объектов недвижимости)	-
2	Номер, тип этажа (этажей), на котором (которых) расположено помещение	4, Этаж
3	Обозначение (номер) помещения, машино-места на поэтажном плане	365
4	Адрес помещения	Российская Федерация, Московская область, городской округ Красногорск, деревня Сабурово, улица Заречная, дом 3, квартира 365
	Местоположение помещения	-
	Дополнение местоположения помещения, машино-места	-
5	Назначение помещения	Жилое, Квартира
6	Вид (виды) разрешенного использования	-
7	Площадь помещения, машино-места (Р), м2	48.5
8	Наименование помещения	Квартира

№ п/п	Наименование характеристики	Значение характеристики
1	2	3
1	Кадастровый номер либо ранее присвоенный государственный учетный номер помещения, машино-места (кадастровый, инвентарный или условный номер)	-
	Кадастровый номер исходного объекта недвижимости (объектов недвижимости)	-
2	Номер, тип этажа (этажей), на котором (которых) расположено помещение	4, Этаж
3	Обозначение (номер) помещения, машино-места на поэтажном плане	366
4	Адрес помещения	Российская Федерация, Московская область, городской округ Красногорск, деревня Сабурово, улица Заречная, дом 3, квартира 366
	Местоположение помещения	-
	Дополнение местоположения помещения, машино-места	-
5	Назначение помещения	Жилое, Квартира
6	Вид (виды) разрешенного использования	-
7	Площадь помещения, машино-места (Р), м2	31.4
8	Наименование помещения	Квартира
№ п/п	Наименование характеристики	Значение характеристики
1	2	3
1	Кадастровый номер либо ранее присвоенный государственный учетный номер помещения, машино-места (кадастровый, инвентарный или условный номер)	-
	Кадастровый номер исходного объекта недвижимости (объектов недвижимости)	-
2	Номер, тип этажа (этажей), на котором (которых) расположено помещение	4, Этаж
3	Обозначение (номер) помещения, машино-места на поэтажном плане	367
4	Адрес помещения	Российская Федерация, Московская область, городской округ Красногорск, деревня Сабурово, улица Заречная, дом 3, квартира 367
	Местоположение помещения	-
	Дополнение местоположения помещения, машино-места	-
5	Назначение помещения	Жилое, Квартира
6	Вид (виды) разрешенного использования	-
7	Площадь помещения, машино-места (Р), м2	31.4
8	Наименование помещения	Квартира
№ п/п	Наименование характеристики	Значение характеристики
1	2	3
1	Кадастровый номер либо ранее присвоенный государственный учетный номер помещения, машино-места (кадастровый, инвентарный или условный номер)	-

1	Кадастровый номер исходного объекта недвижимости (объектов недвижимости)	-
2	Номер, тип этажа (этажей), на котором (которых) расположено помещение	4, Этаж
3	Обозначение (номер) помещения, машино-места на поэтажном плане	368
4	Адрес помещения	Российская Федерация, Московская область, городской округ Красногорск, деревня Сабурово, улица Заречная, дом 3, квартира 368
	Местоположение помещения	-
	Дополнение местоположения помещения, машино-места	-
5	Назначение помещения	Жилое, Квартира
6	Вид (виды) разрешенного использования	-
7	Площадь помещения, машино-места (Р), м2	49.2
8	Наименование помещения	Квартира
№ п/п	Наименование характеристики	Значение характеристики
1	2	3
1	Кадастровый номер либо ранее присвоенный государственный учетный номер помещения, машино-места (кадастровый, инвентарный или условный номер)	-
	Кадастровый номер исходного объекта недвижимости (объектов недвижимости)	-
2	Номер, тип этажа (этажей), на котором (которых) расположено помещение	1, Этаж
3	Обозначение (номер) помещения, машино-места на поэтажном плане	369
4	Адрес помещения	Российская Федерация, Московская область, городской округ Красногорск, деревня Сабурово, улица Заречная, дом 3, квартира 369
	Местоположение помещения	-
	Дополнение местоположения помещения, машино-места	-
5	Назначение помещения	Жилое, Квартира
6	Вид (виды) разрешенного использования	-
7	Площадь помещения, машино-места (Р), м2	48.7
8	Наименование помещения	Квартира
№ п/п	Наименование характеристики	Значение характеристики
1	2	3
1	Кадастровый номер либо ранее присвоенный государственный учетный номер помещения, машино-места (кадастровый, инвентарный или условный номер)	-
	Кадастровый номер исходного объекта недвижимости (объектов недвижимости)	-
2	Номер, тип этажа (этажей), на котором (которых) расположено помещение	1, Этаж
3	Обозначение (номер) помещения, машино-места на поэтажном плане	370

4	Адрес помещения	Российская Федерация, Московская область, городской округ Красногорск, деревня Сабурово, улица Заречная, дом 3, квартира 370
	Местоположение помещения	-
	Дополнение местоположения помещения, машино-места	-
5	Назначение помещения	Жилое, Квартира
6	Вид (виды) разрешенного использования	-
7	Площадь помещения, машино-места (Р), м2	31.4
8	Наименование помещения	Квартира

№ п/п	Наименование характеристики	Значение характеристики
1	2	3
1	Кадастровый номер либо ранее присвоенный государственный учетный номер помещения, машино-места (кадастровый, инвентарный или условный номер)	-
	Кадастровый номер исходного объекта недвижимости (объектов недвижимости)	-
2	Номер, тип этажа (этажей), на котором (которых) расположено помещение	1, Этаж
3	Обозначение (номер) помещения, машино-места на поэтажном плане	371
4	Адрес помещения	Российская Федерация, Московская область, городской округ Красногорск, деревня Сабурово, улица Заречная, дом 3, квартира 371
	Местоположение помещения	-
	Дополнение местоположения помещения, машино-места	-
5	Назначение помещения	Жилое, Квартира
6	Вид (виды) разрешенного использования	-
7	Площадь помещения, машино-места (Р), м2	49.3
8	Наименование помещения	Квартира

№ п/п	Наименование характеристики	Значение характеристики
1	2	3
1	Кадастровый номер либо ранее присвоенный государственный учетный номер помещения, машино-места (кадастровый, инвентарный или условный номер)	-
	Кадастровый номер исходного объекта недвижимости (объектов недвижимости)	-
2	Номер, тип этажа (этажей), на котором (которых) расположено помещение	2, Этаж
3	Обозначение (номер) помещения, машино-места на поэтажном плане	372
4	Адрес помещения	Российская Федерация, Московская область, городской округ Красногорск, деревня Сабурово, улица Заречная, дом 3, квартира 372
	Местоположение помещения	-

4	Дополнение местоположения помещения, машино-места	-
5	Назначение помещения	Жилое, Квартира
6	Вид (виды) разрешенного использования	-
7	Площадь помещения, машино-места (Р), м2	48.7
8	Наименование помещения	Квартира
№ п/п	Наименование характеристики	Значение характеристики
1	2	3
1	Кадастровый номер либо ранее присвоенный государственный учетный номер помещения, машино-места (кадастровый, инвентарный или условный номер)	-
	Кадастровый номер исходного объекта недвижимости (объектов недвижимости)	-
2	Номер, тип этажа (этажей), на котором (которых) расположено помещение	2, Этаж
3	Обозначение (номер) помещения, машино-места на поэтажном плане	373
4	Адрес помещения	Российская Федерация, Московская область, городской округ Красногорск, деревня Сабурово, улица Заречная, дом 3, квартира 373
	Местоположение помещения	-
	Дополнение местоположения помещения, машино-места	-
5	Назначение помещения	Жилое, Квартира
6	Вид (виды) разрешенного использования	-
7	Площадь помещения, машино-места (Р), м2	31.4
8	Наименование помещения	Квартира
№ п/п	Наименование характеристики	Значение характеристики
1	2	3
1	Кадастровый номер либо ранее присвоенный государственный учетный номер помещения, машино-места (кадастровый, инвентарный или условный номер)	-
	Кадастровый номер исходного объекта недвижимости (объектов недвижимости)	-
2	Номер, тип этажа (этажей), на котором (которых) расположено помещение	2, Этаж
3	Обозначение (номер) помещения, машино-места на поэтажном плане	374
4	Адрес помещения	Российская Федерация, Московская область, городской округ Красногорск, деревня Сабурово, улица Заречная, дом 3, квартира 374
	Местоположение помещения	-
	Дополнение местоположения помещения, машино-места	-
5	Назначение помещения	Жилое, Квартира
6	Вид (виды) разрешенного использования	-
7	Площадь помещения, машино-места (Р), м2	31.2

8	Наименование помещения	Квартира
№ п/п	Наименование характеристики	Значение характеристики
1	2	3
1	Кадастровый номер либо ранее присвоенный государственный учетный номер помещения, машино-места (кадастровый, инвентарный или условный номер)	-
	Кадастровый номер исходного объекта недвижимости (объектов недвижимости)	-
2	Номер, тип этажа (этажей), на котором (которых) расположено помещение	2, Этаж
3	Обозначение (номер) помещения, машино-места на поэтажном плане	375
4	Адрес помещения	Российская Федерация, Московская область, городской округ Красногорск, деревня Сабурово, улица Заречная, дом 3, квартира 375
	Местоположение помещения	-
	Дополнение местоположения помещения, машино-места	-
5	Назначение помещения	Жилое, Квартира
6	Вид (виды) разрешенного использования	-
7	Площадь помещения, машино-места (Р), м2	49.6
8	Наименование помещения	Квартира
№ п/п	Наименование характеристики	Значение характеристики
1	2	3
1	Кадастровый номер либо ранее присвоенный государственный учетный номер помещения, машино-места (кадастровый, инвентарный или условный номер)	-
	Кадастровый номер исходного объекта недвижимости (объектов недвижимости)	-
2	Номер, тип этажа (этажей), на котором (которых) расположено помещение	3, Этаж
3	Обозначение (номер) помещения, машино-места на поэтажном плане	376
4	Адрес помещения	Российская Федерация, Московская область, городской округ Красногорск, деревня Сабурово, улица Заречная, дом 3, квартира 376
	Местоположение помещения	-
	Дополнение местоположения помещения, машино-места	-
5	Назначение помещения	Жилое, Квартира
6	Вид (виды) разрешенного использования	-
7	Площадь помещения, машино-места (Р), м2	48.7
8	Наименование помещения	Квартира

№ п/п	Наименование характеристики	Значение характеристики
1	2	3
1	Кадастровый номер либо ранее присвоенный государственный учетный номер помещения, машино-места (кадастровый, инвентарный или условный номер)	-
	Кадастровый номер исходного объекта недвижимости (объектов недвижимости)	-
2	Номер, тип этажа (этажей), на котором (которых) расположено помещение	3, Этаж
3	Обозначение (номер) помещения, машино-места на поэтажном плане	377
4	Адрес помещения	Российская Федерация, Московская область, городской округ Красногорск, деревня Сабурово, улица Заречная, дом 3, квартира 377
	Местоположение помещения	-
	Дополнение местоположения помещения, машино-места	-
5	Назначение помещения	Жилое, Квартира
6	Вид (виды) разрешенного использования	-
7	Площадь помещения, машино-места (Р), м2	31.5
8	Наименование помещения	Квартира
№ п/п	Наименование характеристики	Значение характеристики
1	2	3
1	Кадастровый номер либо ранее присвоенный государственный учетный номер помещения, машино-места (кадастровый, инвентарный или условный номер)	-
	Кадастровый номер исходного объекта недвижимости (объектов недвижимости)	-
2	Номер, тип этажа (этажей), на котором (которых) расположено помещение	3, Этаж
3	Обозначение (номер) помещения, машино-места на поэтажном плане	378
4	Адрес помещения	Российская Федерация, Московская область, городской округ Красногорск, деревня Сабурово, улица Заречная, дом 3, квартира 378
	Местоположение помещения	-
	Дополнение местоположения помещения, машино-места	-
5	Назначение помещения	Жилое, Квартира
6	Вид (виды) разрешенного использования	-
7	Площадь помещения, машино-места (Р), м2	31.3
8	Наименование помещения	Квартира
№ п/п	Наименование характеристики	Значение характеристики
1	2	3
1	Кадастровый номер либо ранее присвоенный государственный учетный номер помещения, машино-места (кадастровый, инвентарный или условный номер)	-

1	Кадастровый номер исходного объекта недвижимости (объектов недвижимости)	-
2	Номер, тип этажа (этажей), на котором (которых) расположено помещение	3, Этаж
3	Обозначение (номер) помещения, машино-места на поэтажном плане	379
4	Адрес помещения	Российская Федерация, Московская область, городской округ Красногорск, деревня Сабурово, улица Заречная, дом 3, квартира 379
	Местоположение помещения	-
	Дополнение местоположения помещения, машино-места	-
5	Назначение помещения	Жилое, Квартира
6	Вид (виды) разрешенного использования	-
7	Площадь помещения, машино-места (Р), м2	49.6
8	Наименование помещения	Квартира
№ п/п	Наименование характеристики	Значение характеристики
1	2	3
1	Кадастровый номер либо ранее присвоенный государственный учетный номер помещения, машино-места (кадастровый, инвентарный или условный номер)	-
	Кадастровый номер исходного объекта недвижимости (объектов недвижимости)	-
2	Номер, тип этажа (этажей), на котором (которых) расположено помещение	4, Этаж
3	Обозначение (номер) помещения, машино-места на поэтажном плане	380
4	Адрес помещения	Российская Федерация, Московская область, городской округ Красногорск, деревня Сабурово, улица Заречная, дом 3, квартира 380
	Местоположение помещения	-
	Дополнение местоположения помещения, машино-места	-
5	Назначение помещения	Жилое, Квартира
6	Вид (виды) разрешенного использования	-
7	Площадь помещения, машино-места (Р), м2	48.7
8	Наименование помещения	Квартира
№ п/п	Наименование характеристики	Значение характеристики
1	2	3
1	Кадастровый номер либо ранее присвоенный государственный учетный номер помещения, машино-места (кадастровый, инвентарный или условный номер)	-
	Кадастровый номер исходного объекта недвижимости (объектов недвижимости)	-
2	Номер, тип этажа (этажей), на котором (которых) расположено помещение	4, Этаж
3	Обозначение (номер) помещения, машино-места на поэтажном плане	381

4	Адрес помещения	Российская Федерация, Московская область, городской округ Красногорск, деревня Сабурово, улица Заречная, дом 3, квартира 381
	Местоположение помещения	-
	Дополнение местоположения помещения, машино-места	-
5	Назначение помещения	Жилое, Квартира
6	Вид (виды) разрешенного использования	-
7	Площадь помещения, машино-места (Р), м2	31.5
8	Наименование помещения	Квартира

№ п/п	Наименование характеристики	Значение характеристики
1	2	3
1	Кадастровый номер либо ранее присвоенный государственный учетный номер помещения, машино-места (кадастровый, инвентарный или условный номер)	-
	Кадастровый номер исходного объекта недвижимости (объектов недвижимости)	-
2	Номер, тип этажа (этажей), на котором (которых) расположено помещение	4, Этаж
3	Обозначение (номер) помещения, машино-места на поэтажном плане	382
4	Адрес помещения	Российская Федерация, Московская область, городской округ Красногорск, деревня Сабурово, улица Заречная, дом 3, квартира 382
	Местоположение помещения	-
	Дополнение местоположения помещения, машино-места	-
5	Назначение помещения	Жилое, Квартира
6	Вид (виды) разрешенного использования	-
7	Площадь помещения, машино-места (Р), м2	31.2
8	Наименование помещения	Квартира

№ п/п	Наименование характеристики	Значение характеристики
1	2	3
1	Кадастровый номер либо ранее присвоенный государственный учетный номер помещения, машино-места (кадастровый, инвентарный или условный номер)	-
	Кадастровый номер исходного объекта недвижимости (объектов недвижимости)	-
2	Номер, тип этажа (этажей), на котором (которых) расположено помещение	4, Этаж
3	Обозначение (номер) помещения, машино-места на поэтажном плане	383
4	Адрес помещения	Российская Федерация, Московская область, городской округ Красногорск, деревня Сабурово, улица Заречная, дом 3, квартира 383
	Местоположение помещения	-

4	Дополнение местоположения помещения, машино-места	-
5	Назначение помещения	Жилое, Квартира
6	Вид (виды) разрешенного использования	-
7	Площадь помещения, машино-места (Р), м2	49.6
8	Наименование помещения	Квартира

7	Площадь помещения, машино-места (Р), м2	3.0
8	Наименование помещения	Кладовая
№ п/п	Наименование характеристики	Значение характеристики
1	2	3
1	Кадастровый номер либо ранее присвоенный государственный учетный номер помещения, машино-места (кадастровый, инвентарный или условный номер)	-
	Кадастровый номер исходного объекта недвижимости (объектов недвижимости)	-
2	Номер, тип этажа (этажей), на котором (которых) расположено помещение	-1 (подвальный), Этаж
3	Обозначение (номер) помещения, машино-места на поэтажном плане	103
4	Адрес помещения	Российская Федерация, Московская область, городской округ Красногорск, деревня Сабурово, улица Заречная, дом 3, помещение 103
	Местоположение помещения	-
	Дополнение местоположения помещения, машино-места	-
5	Назначение помещения	Нежилое
6	Вид (виды) разрешенного использования	-
7	Площадь помещения, машино-места (Р), м2	3.9
8	Наименование помещения	Кладовая
№ п/п	Наименование характеристики	Значение характеристики
1	2	3
1	Кадастровый номер либо ранее присвоенный государственный учетный номер помещения, машино-места (кадастровый, инвентарный или условный номер)	-
	Кадастровый номер исходного объекта недвижимости (объектов недвижимости)	-
2	Номер, тип этажа (этажей), на котором (которых) расположено помещение	-1 (подвальный), Этаж
3	Обозначение (номер) помещения, машино-места на поэтажном плане	104
4	Адрес помещения	Российская Федерация, Московская область, городской округ Красногорск, деревня Сабурово, улица Заречная, дом 3, помещение 104
	Местоположение помещения	-
	Дополнение местоположения помещения, машино-места	-
5	Назначение помещения	Нежилое
6	Вид (виды) разрешенного использования	-
7	Площадь помещения, машино-места (Р), м2	3.0
8	Наименование помещения	Кладовая

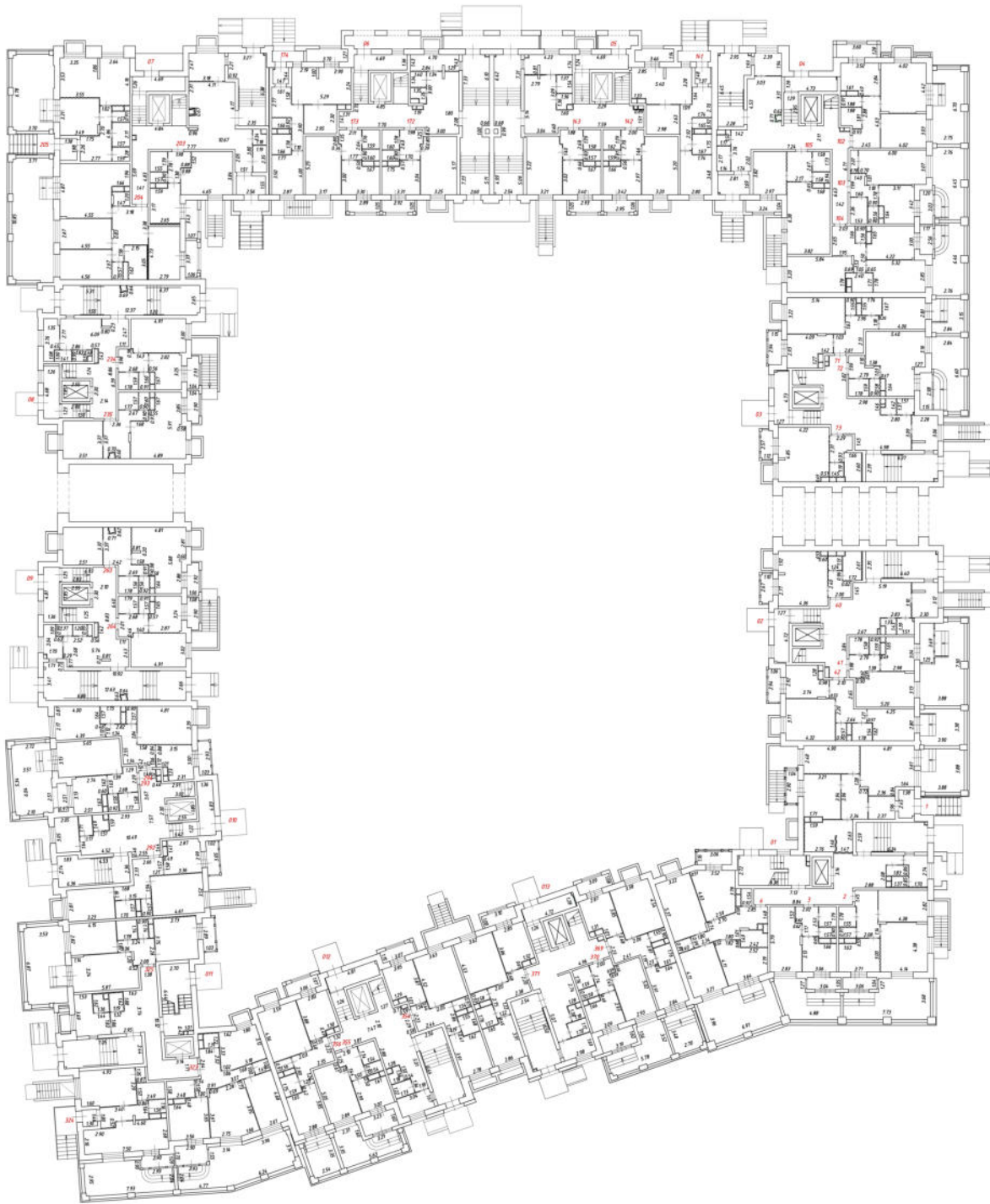

Масштаб 1:200
Условные обозначения

№ п/п	Наименование условного знака	Иллюстрация
1	Стены с окнами и дверями	
2	Область эксплуатации для входов, выходов	
3	Перегородка	
4	Входная	
5	Лестница	

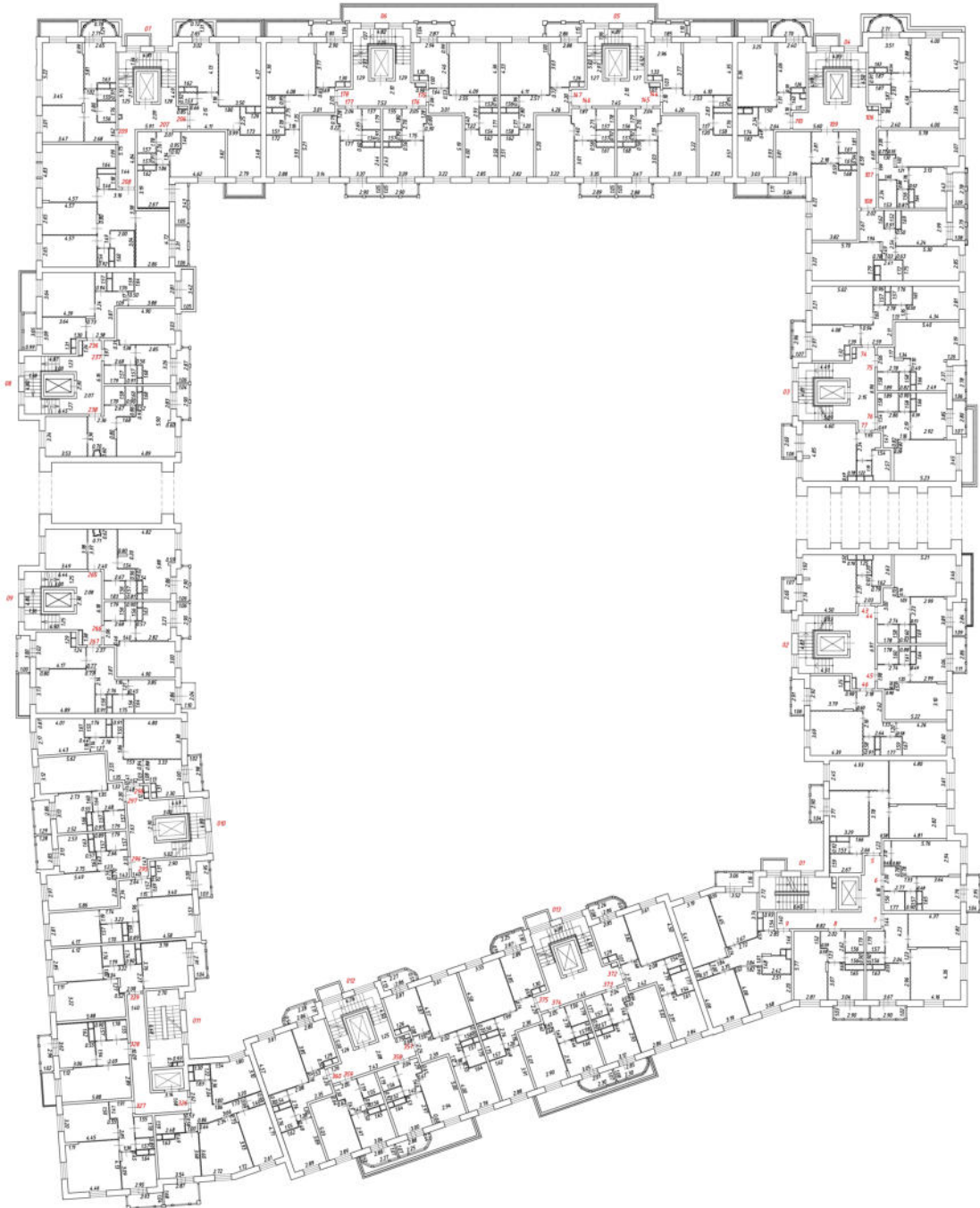

Листовой 1:200
Ис. № 10/10

№ п/п	Наименование условного знака	Иллюстрация
1	Стены с окнами и дверью	
2	Плоскость потолка (или балки, плиты)	
3	Перегородки	
4	Двери	

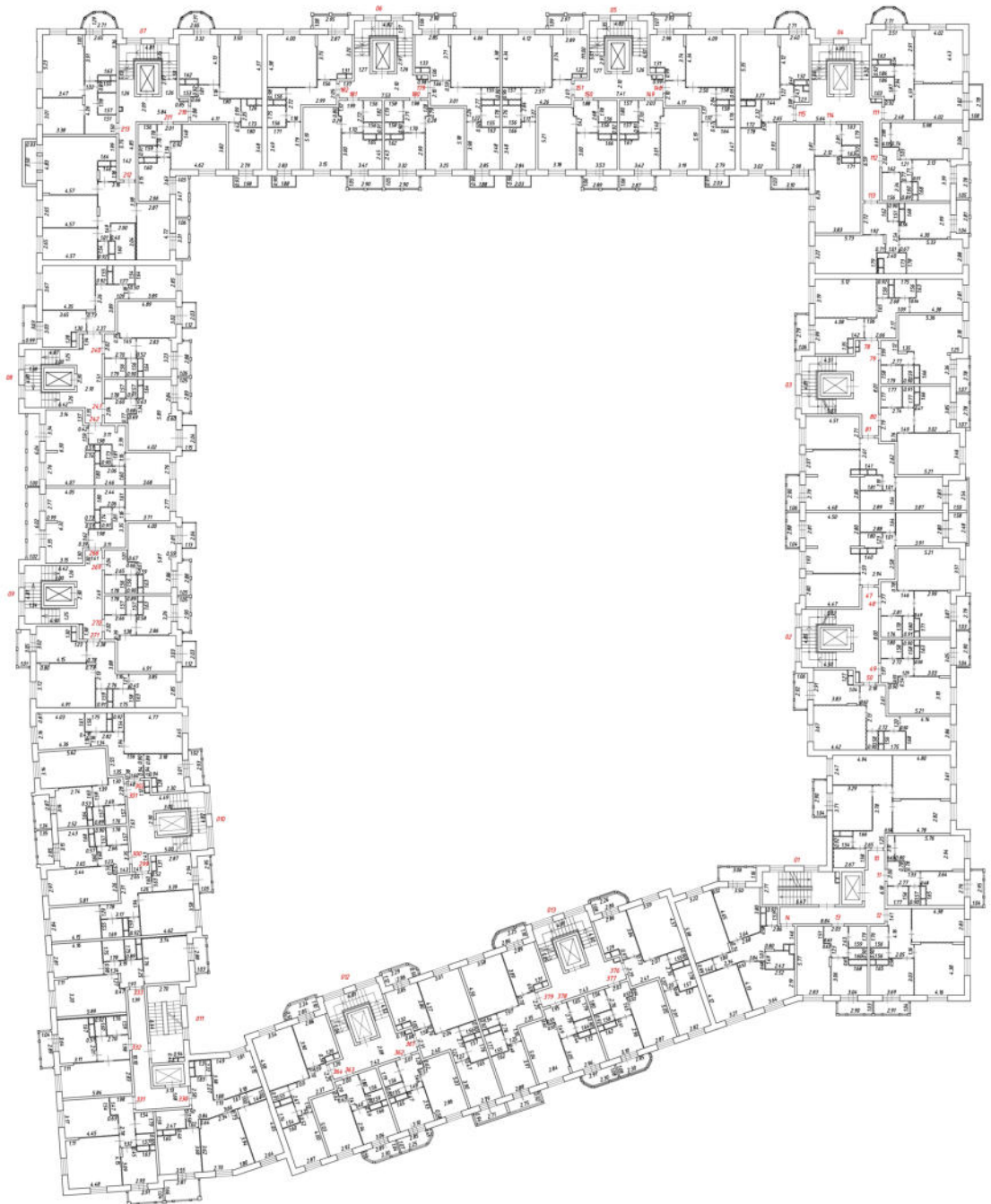

Рисунки 1:200
из общего альбома чертежей

№ п/п	Наименование условного знака	Иллюстрация
1	Стены с окнами и дверями	
2	Площадь помещений без балконов, лоджий	
3	Переходы	
4	Вентиляция	

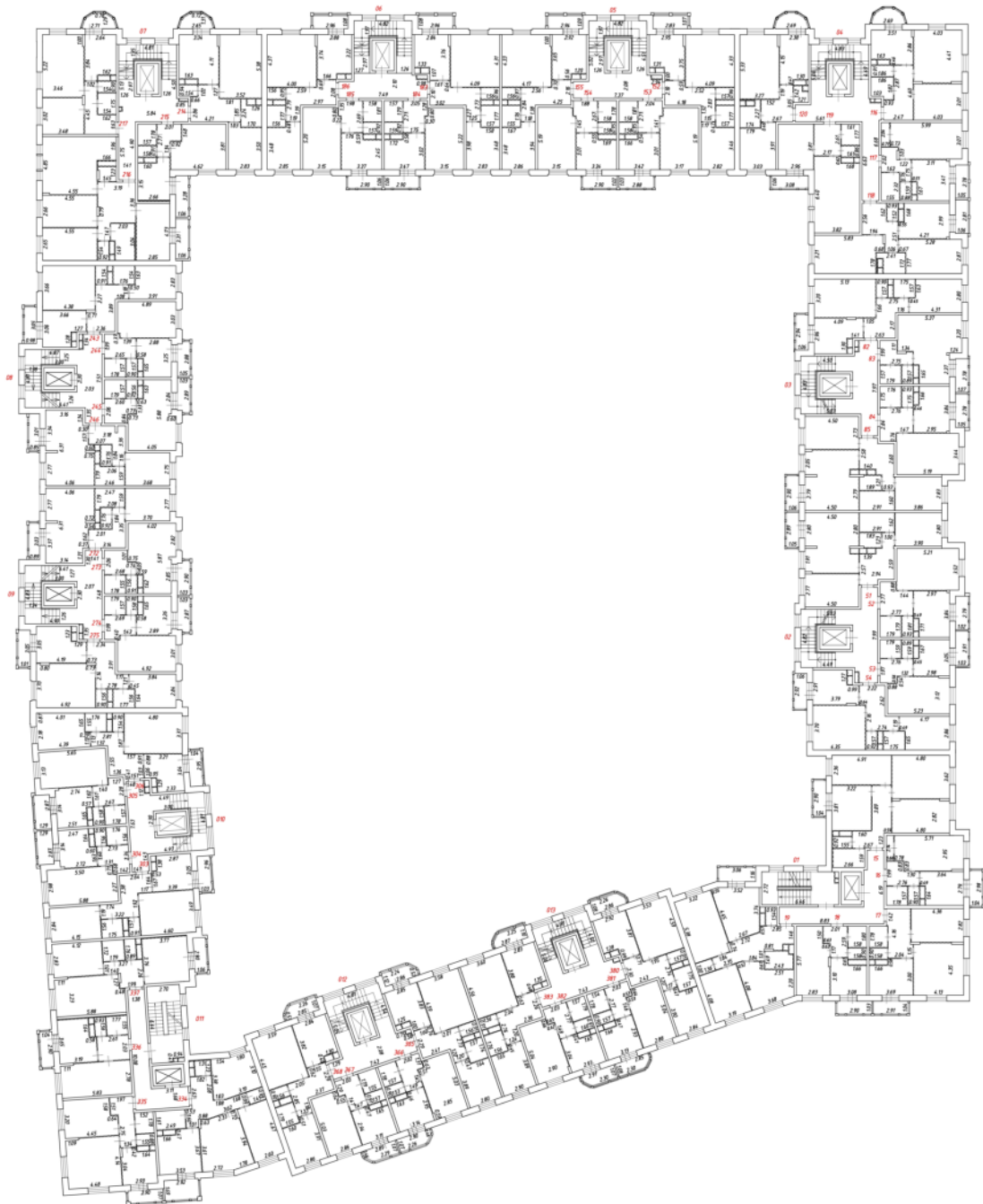

Масштаб 1:200
Исходные обозначения

№ п/п	Исходные обозначения	Обозначения
1	Стены с окнами и дверями	
2	Площадь помещений (без балконов, лоджий)	
3	Перегородки	
4	Детали	

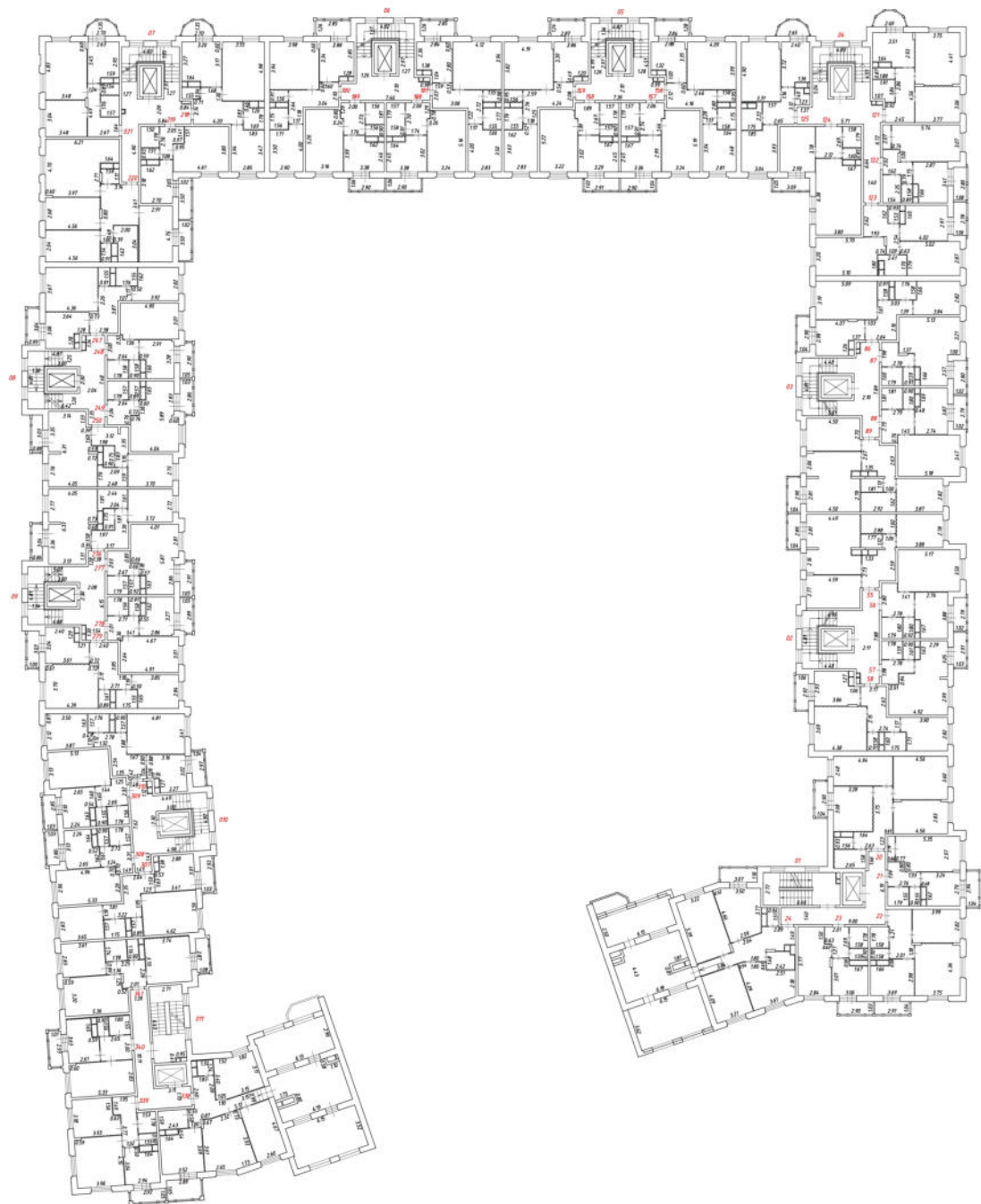

Исходный 1:200
из альбома объемов чертежа

№ п/п	Наименование условного знака	Иллюстрация
1	Стены с окнами и дверью	
2	Площадь использования без балконов, лоджий	
3	Переходы	
4	Атриумы	

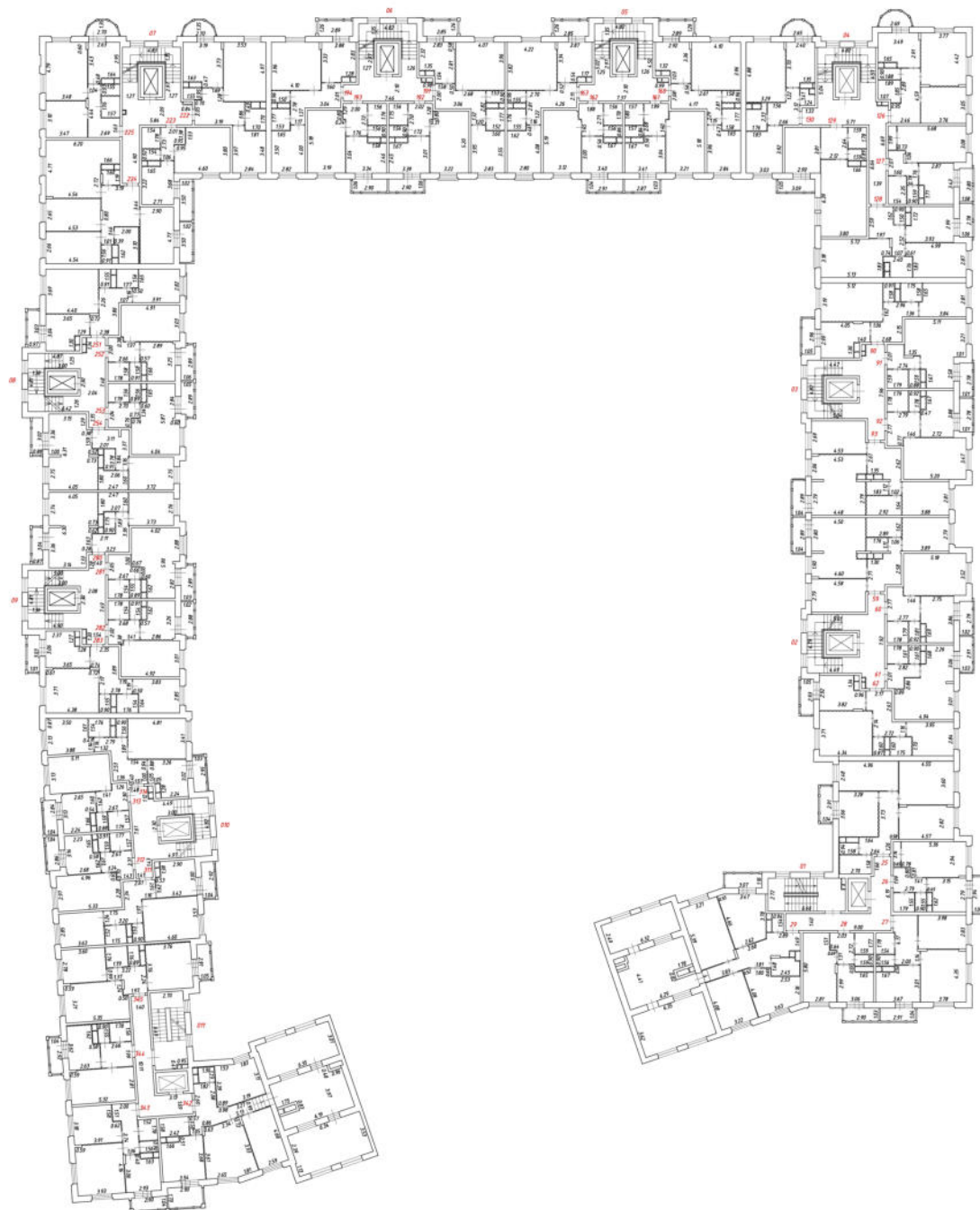

Исходный 1:200
из общего объема чертежа

№ п/п	Наименование условного знака	Иллюстрация
1	Стены с окнами и дверью	
2	Плоскостные (без балок, колонн)	
3	Переходы	
4	Лестницы	

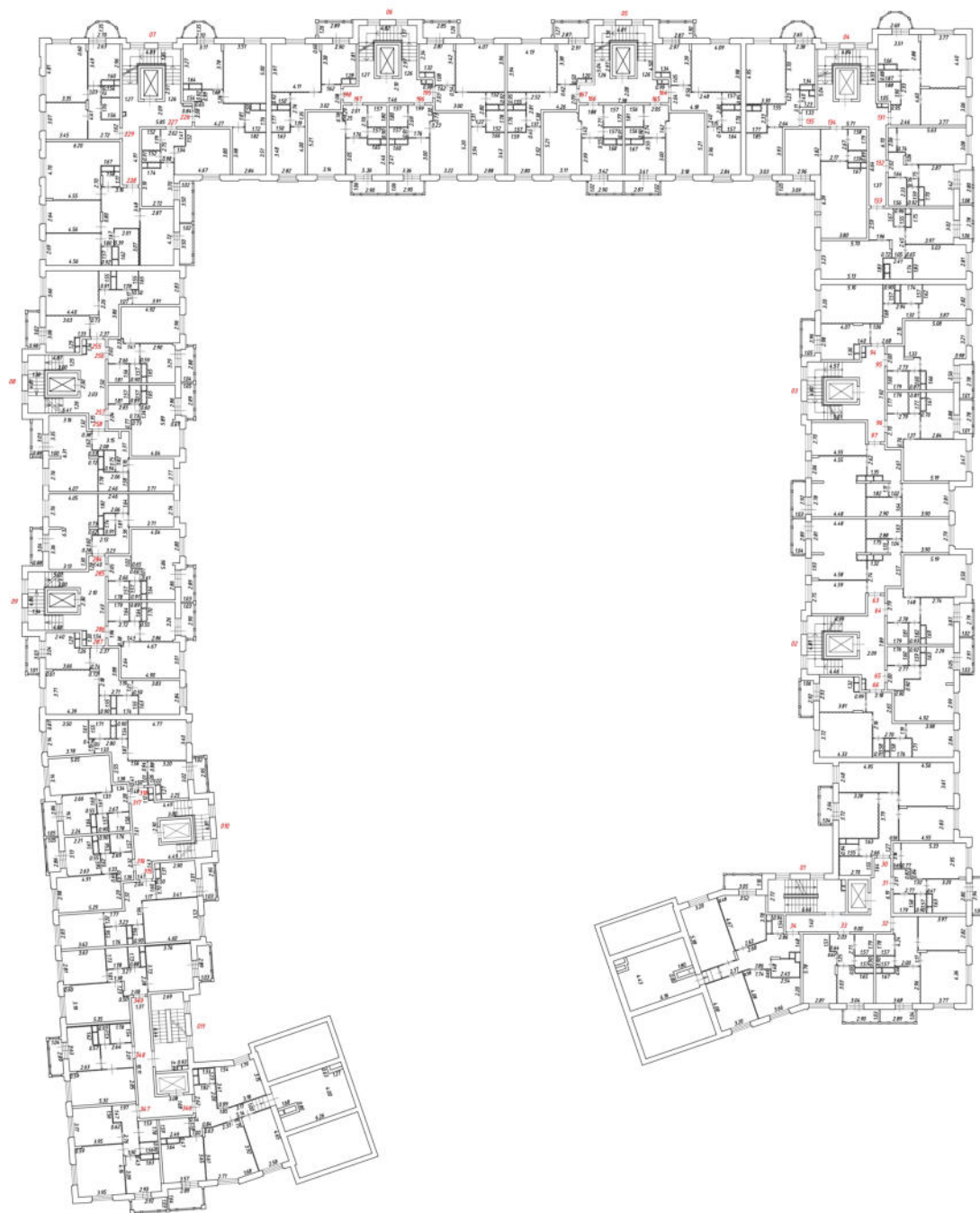

Листовой 1:200
и прочие обозначения

№ п/п	Наименование условного знака	Обозначение
1	Стены с окнами и дверью	
2	Плоскостные (без балок, колонн)	
3	Переходы	
4	Двери	

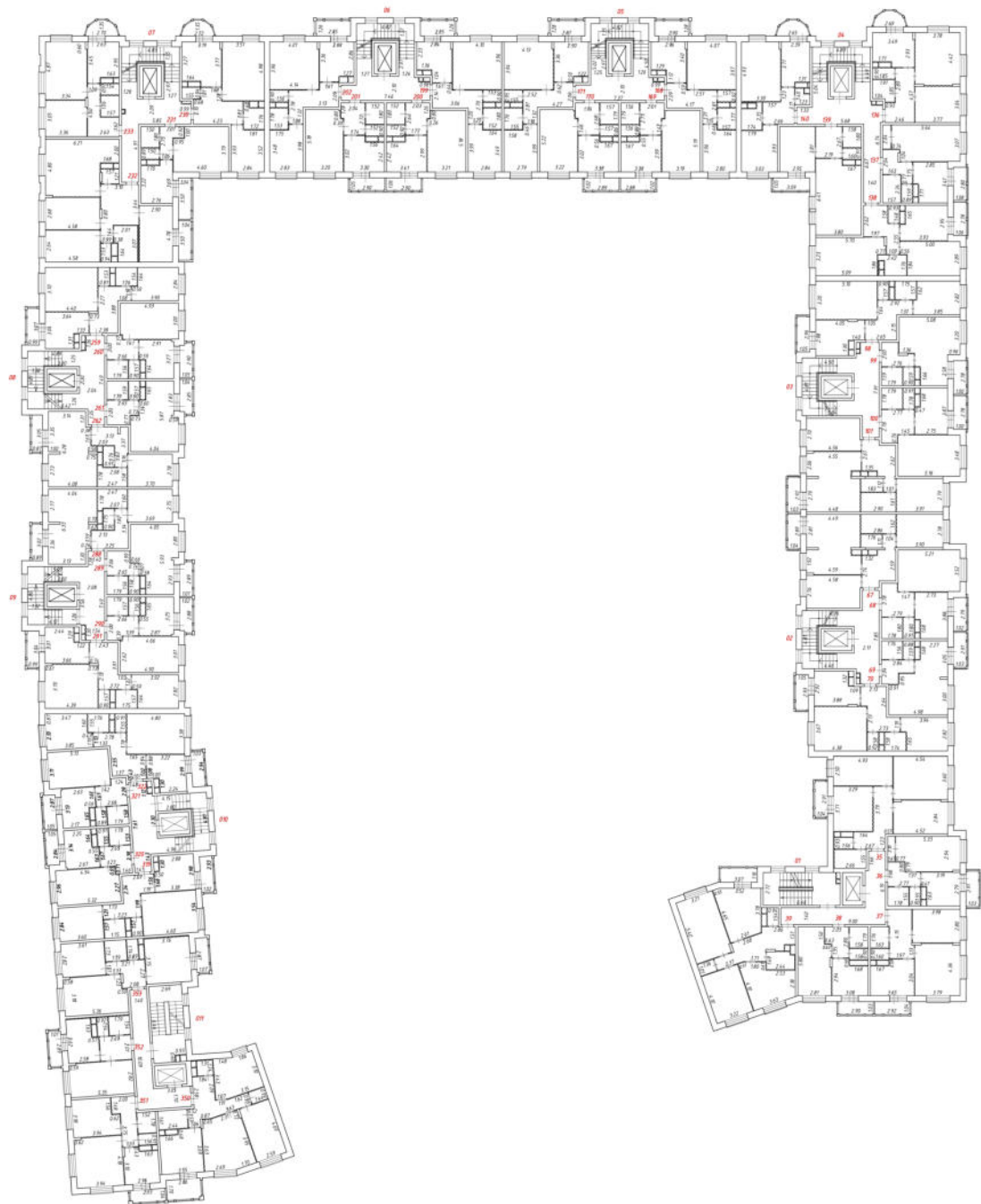

Исходный 1:200
из плана общего этажа

№ п/п	Наименование условного знака	Иллюстрация
1	Стены с окнами и дверями	
2	Плоскость потолка (или балки, плиты)	
3	Перегородки	
4	Детали	

План этажа (части этажа)

1 подъезд
1 этаж

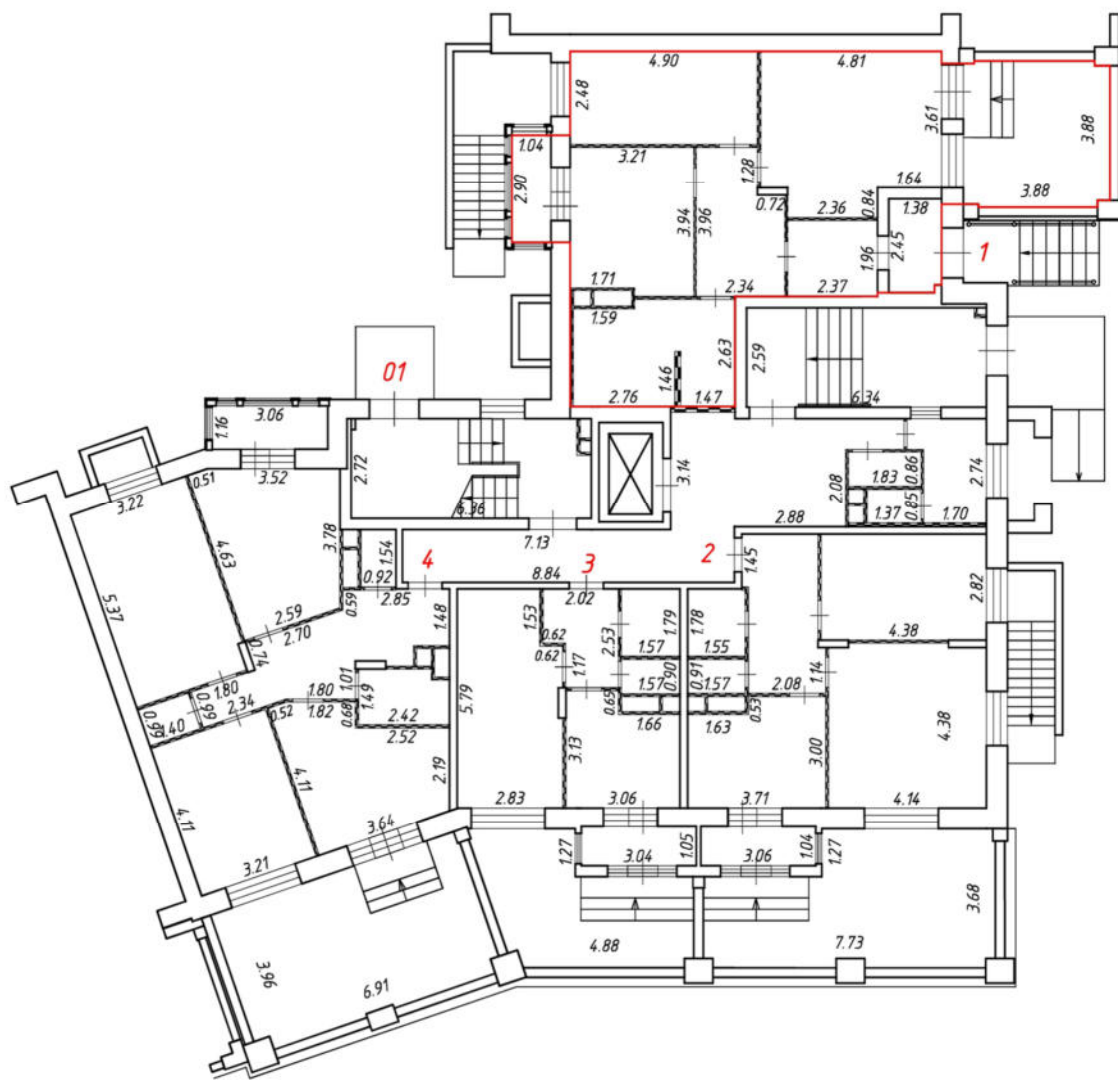
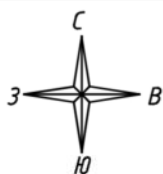

Масштаб 1:200
Условные обозначения:

№ п/п	Наименование условного знака	Изображение
1	Часть границы вновь образованного помещения	
2	Стена с окном и дверью	
3	Дверь остекленная (на балкон, лоджию)	
4	Перегородка	
5	Лестница	

План этажа (части этажа)

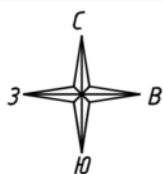

1 подъезд
1 этаж

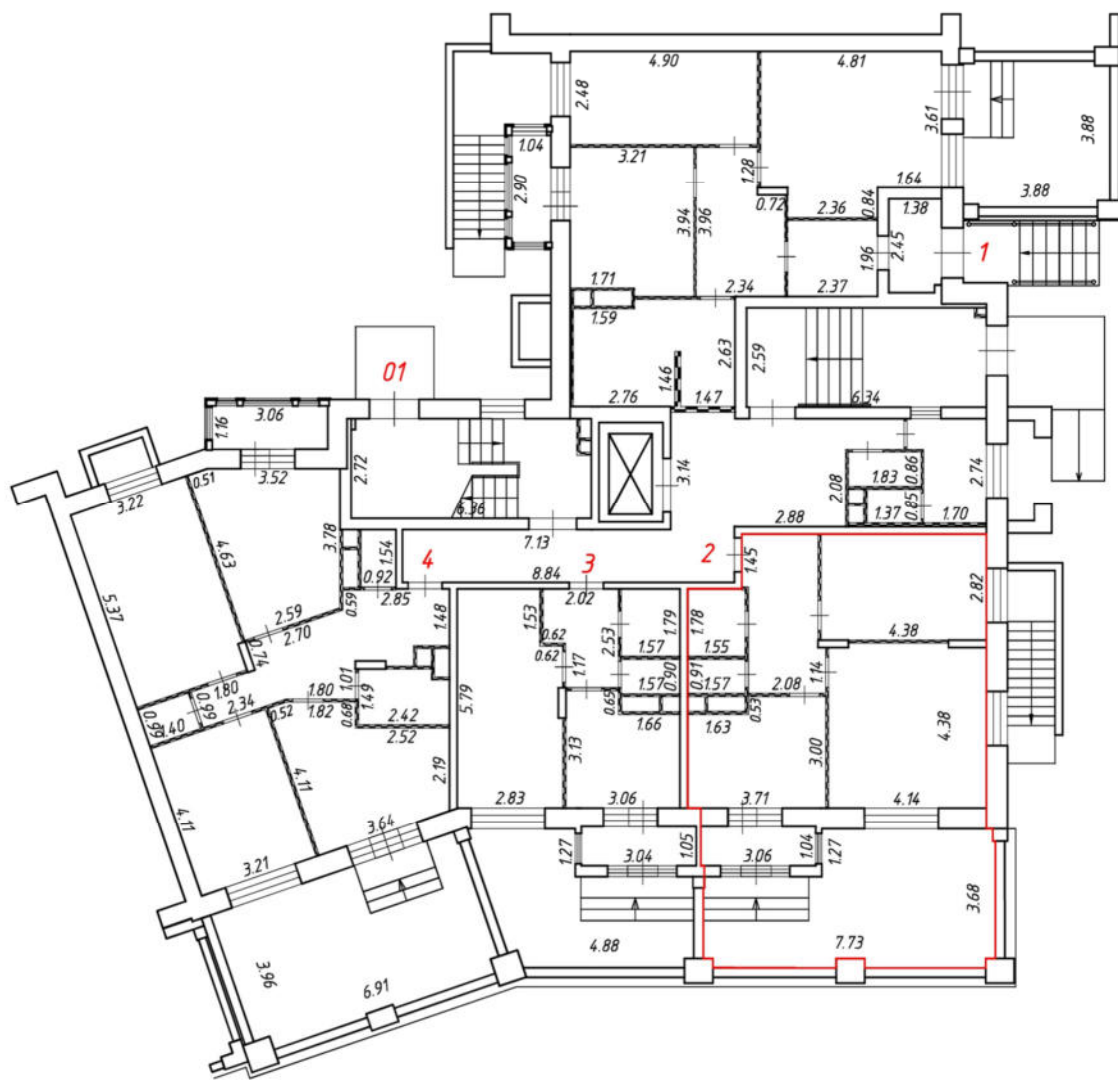

Масштаб 1:200
Условные обозначения:

№ п/п	Наименование условного знака	Изображение
1	Часть границы вновь образованного помещения	
2	Стена с окном и дверью	
3	Дверь остекленная (на балкон, лоджию)	
4	Перегородка	
5	Лестница	

План этажа (части этажа)

1 подъезд
1 этаж

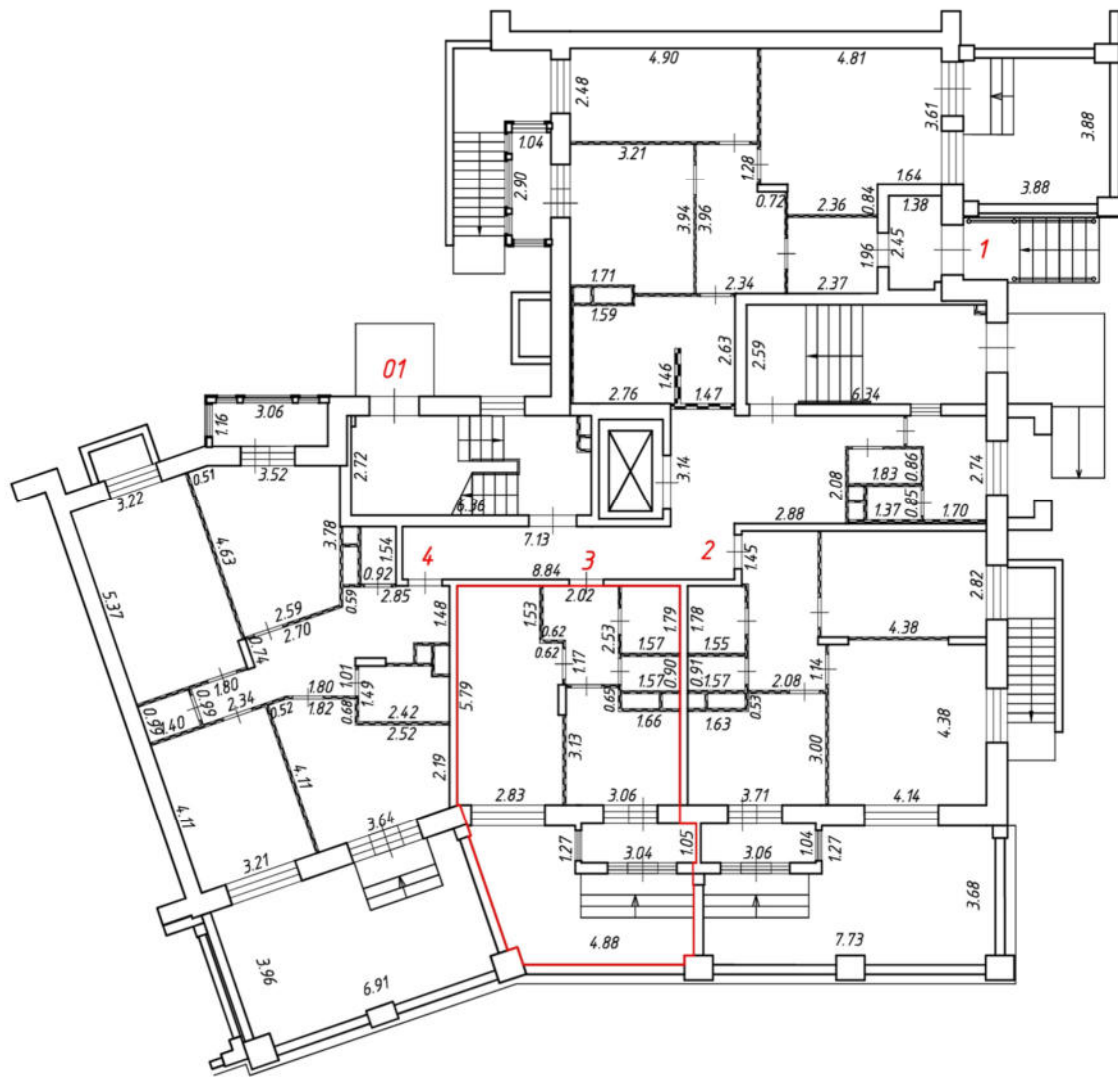
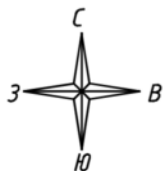

Масштаб 1:200
Условные обозначения:

№ п/п	Наименование условного знака	Изображение
1	Часть границы вновь образованного помещения	
2	Стена с окном и дверью	
3	Дверь остекленная (на балкон, лоджию)	
4	Перегородка	
5	Лестница	

План этажа (части этажа)

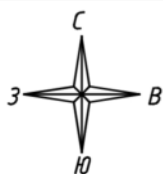

1 подъезд
1 этаж

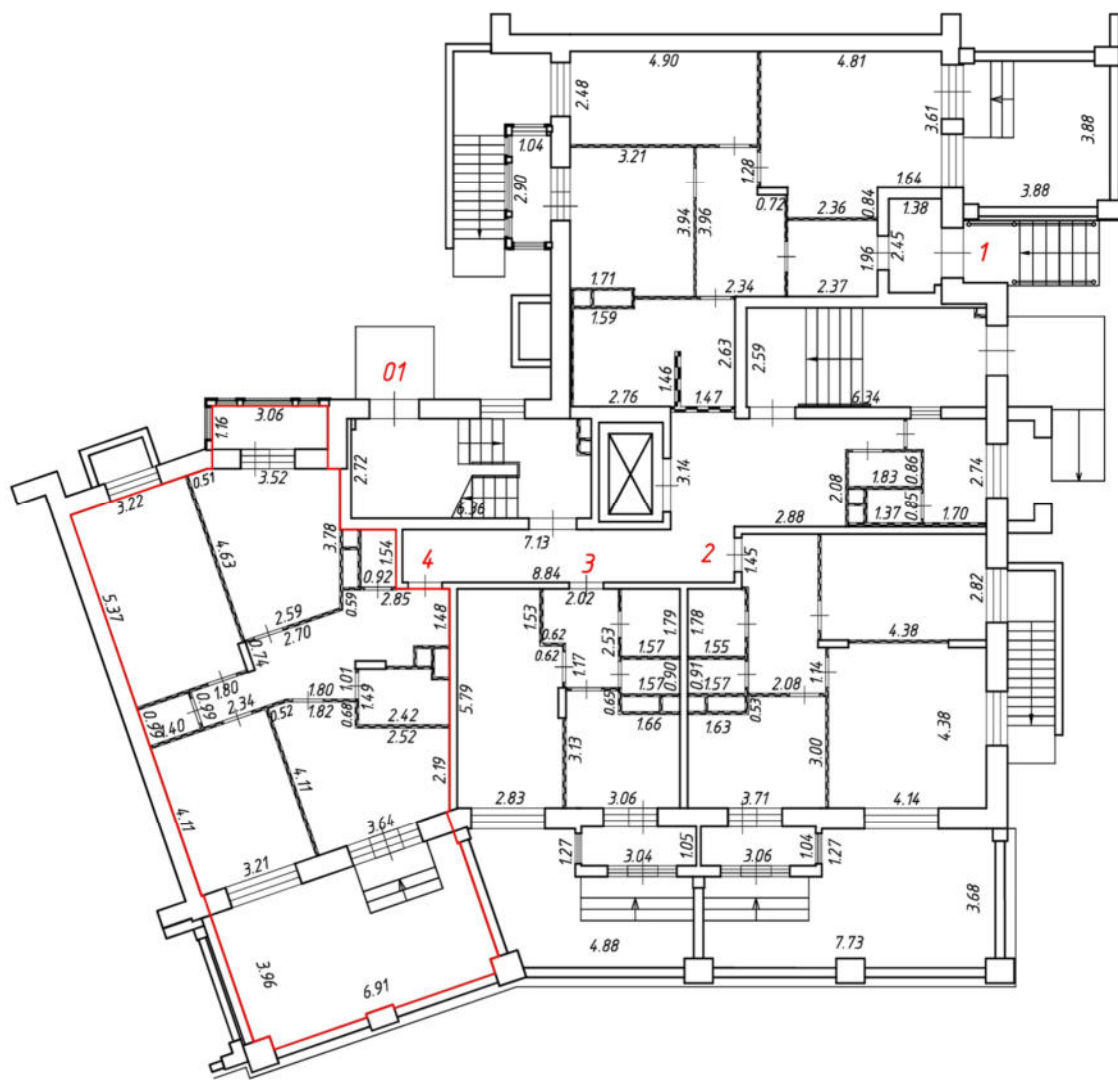

Масштаб 1:200
Условные обозначения:

№ п/п	Наименование условного знака	Изображение
1	Часть границы вновь образованного помещения	
2	Стена с окном и дверью	
3	Дверь остекленная (на балкон, лоджию)	
4	Перегородка	
5	Лестница	

План этажа (части этажа)

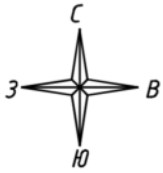

1 подъезд
2 этаж

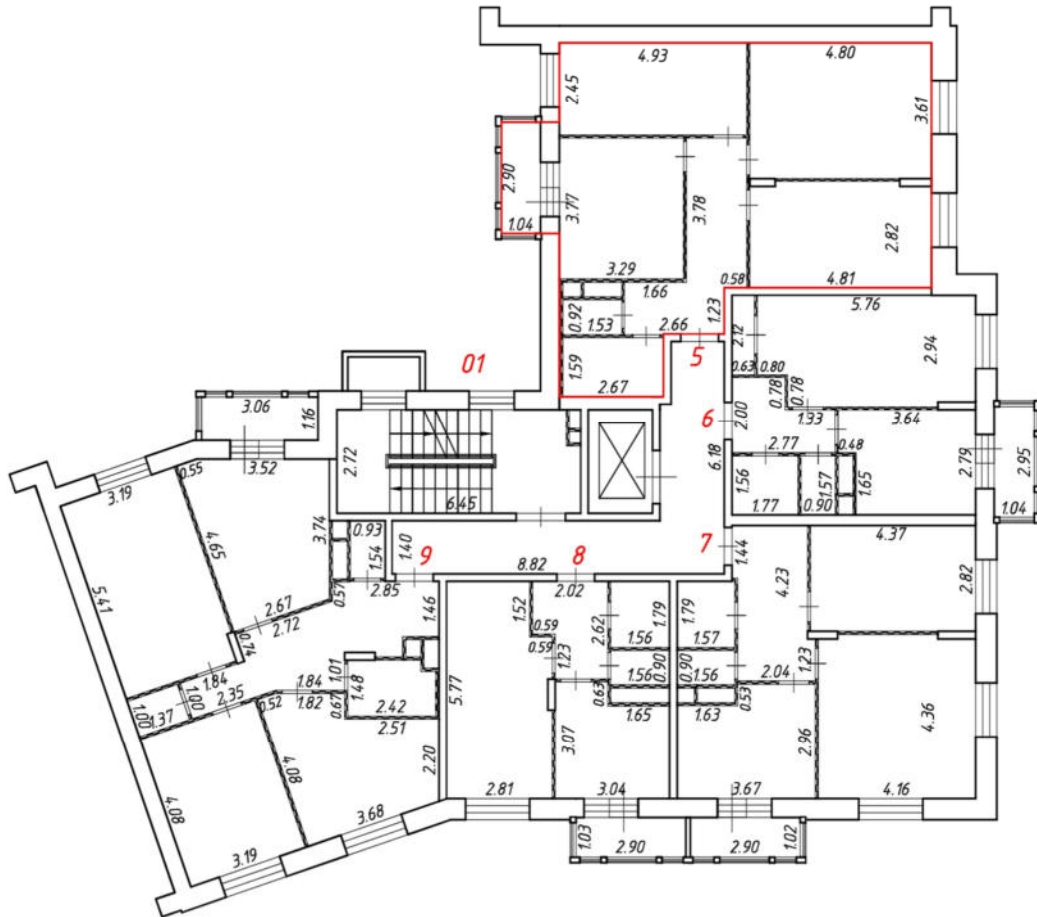

Масштаб 1:200
Условные обозначения:

№ п/п	Наименование условного знака	Изображение
1	Часть границы внодь образованного помещения	
2	Стена с окном и дверью	
3	Дверь остекленная (на балкон, лоджию)	
4	Перегородка	
5	Лестница	

План этажа (части этажа)

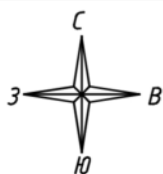

1 подъезд
2 этаж

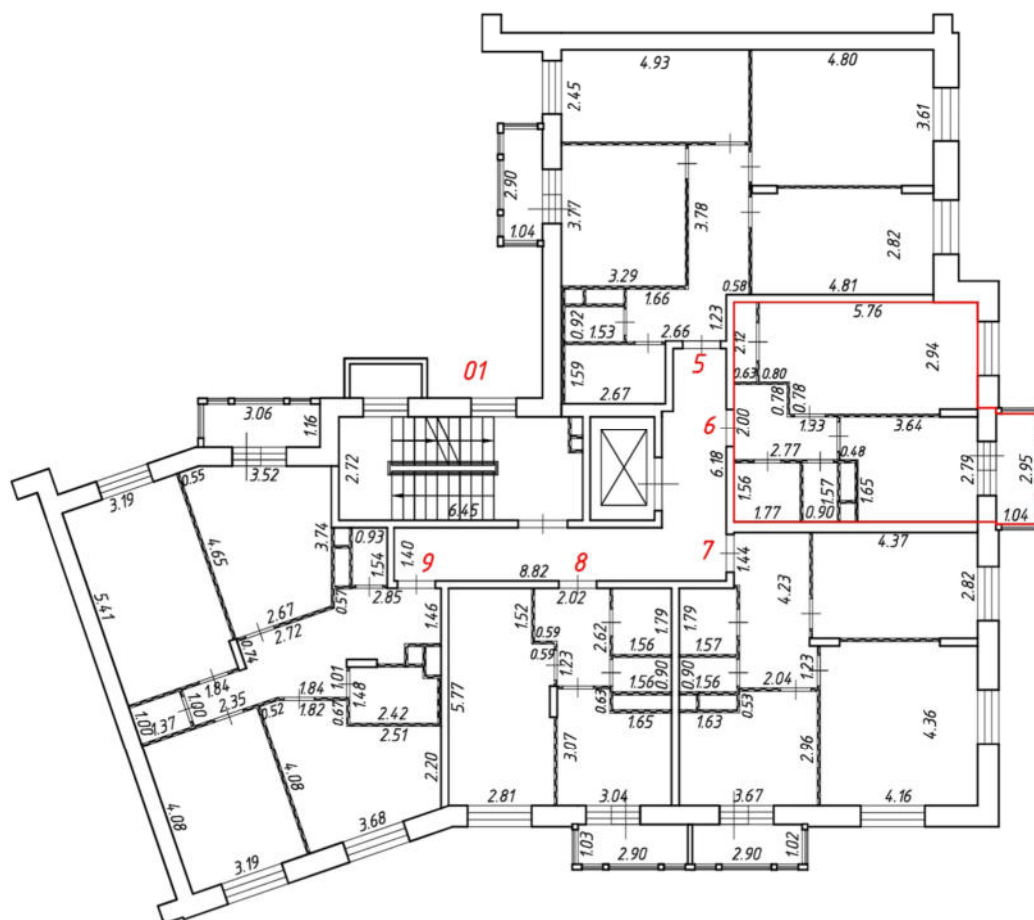

Масштаб 1:200
Условные обозначения:

№ п/п	Наименование условного знака	Изображение
1	Часть границы внодь образованного помещения	
2	Стена с окном и дверь	
3	Дверь остекленная (на балкон, лоджию)	
4	Перегородка	
5	Лестница	

План этажа (части этажа)

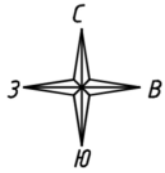

1 подъезд
2 этаж

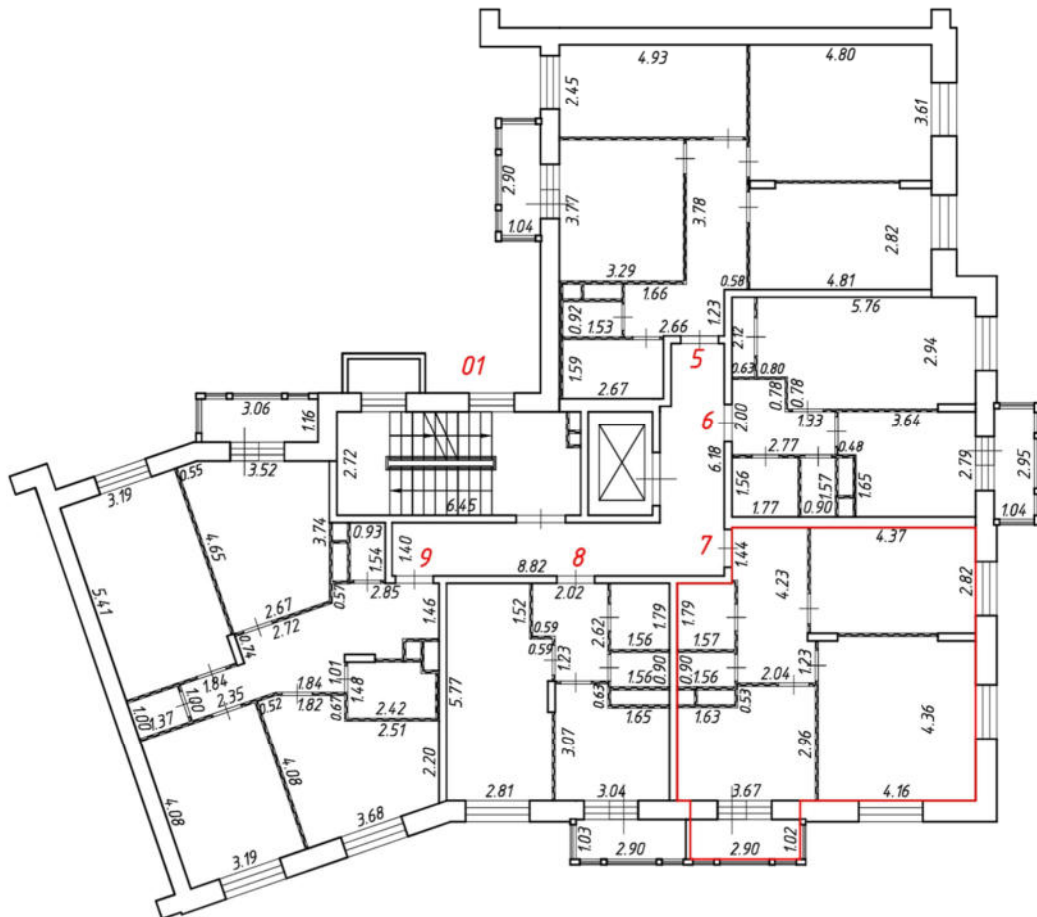

Масштаб 1:200
Условные обозначения:

№ п/п	Наименование условного знака	Изображение
1	Часть границы внодь образованного помещения	
2	Стена с окном и дверью	
3	Дверь остекленная (на балкон, лоджию)	
4	Перегородка	
5	Лестница	

План этажа (части этажа)

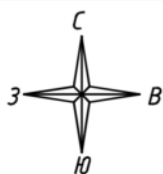

1 подъезд
2 этаж

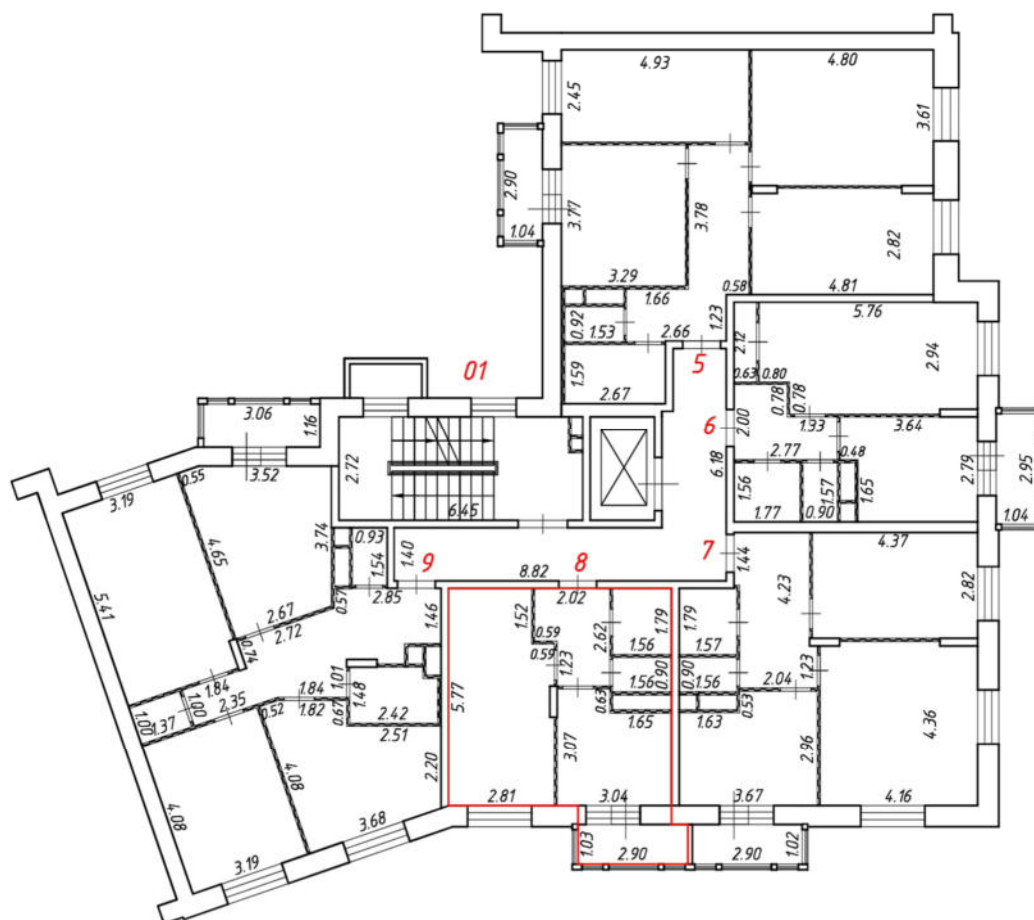

Масштаб 1:200
Условные обозначения:

№ п/п	Наименование условного знака	Изображение
1	Часть границы внодь образованного помещения	
2	Стена с окном и дверь	
3	Дверь остекленная (на балкон, лоджию)	
4	Перегородка	
5	Лестница	

План этажа (части этажа)

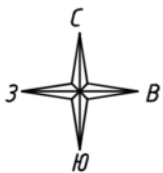

1 подъезд
2 этаж

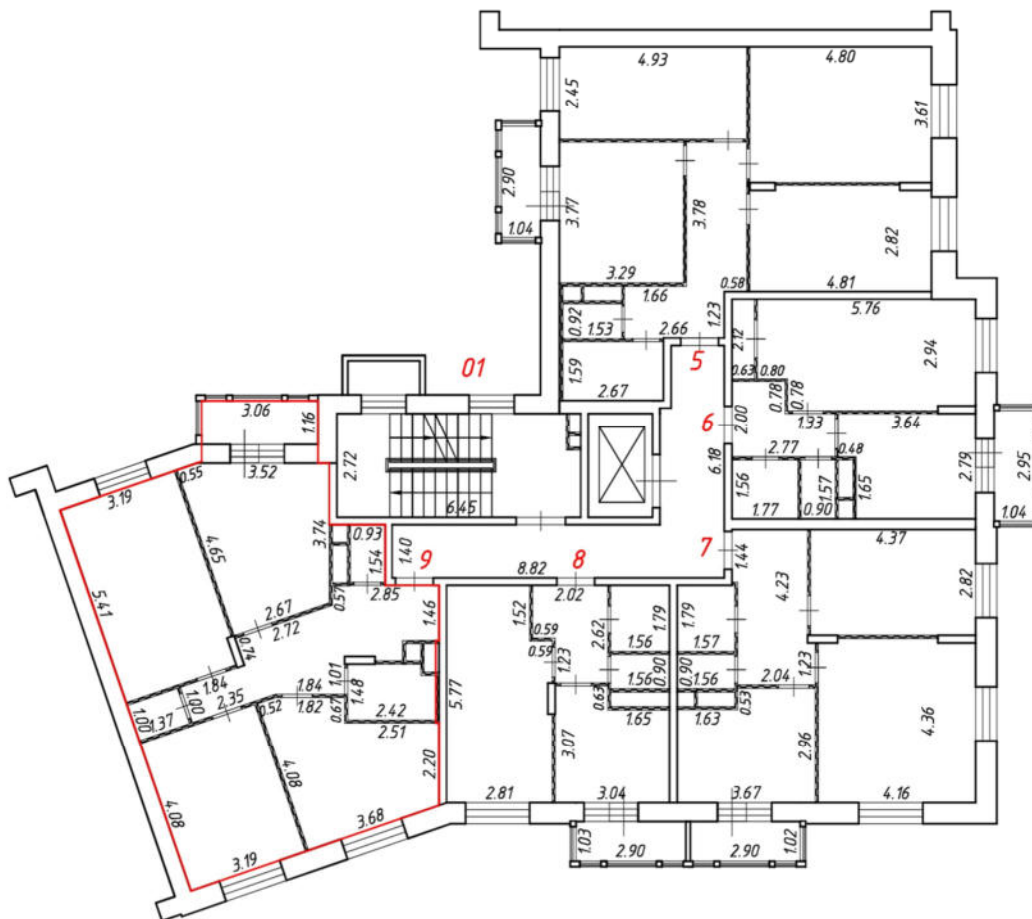

Масштаб 1:200
Условные обозначения:

№ п/п	Наименование условного знака	Изображение
1	Часть границы внодь образованного помещения	
2	Стена с окном и дверью	
3	Дверь остекленная (на балкон, лоджию)	
4	Перегородка	
5	Лестница	

План этажа (части этажа)

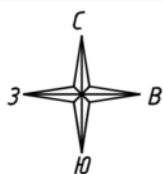

1 подъезд
3 этаж

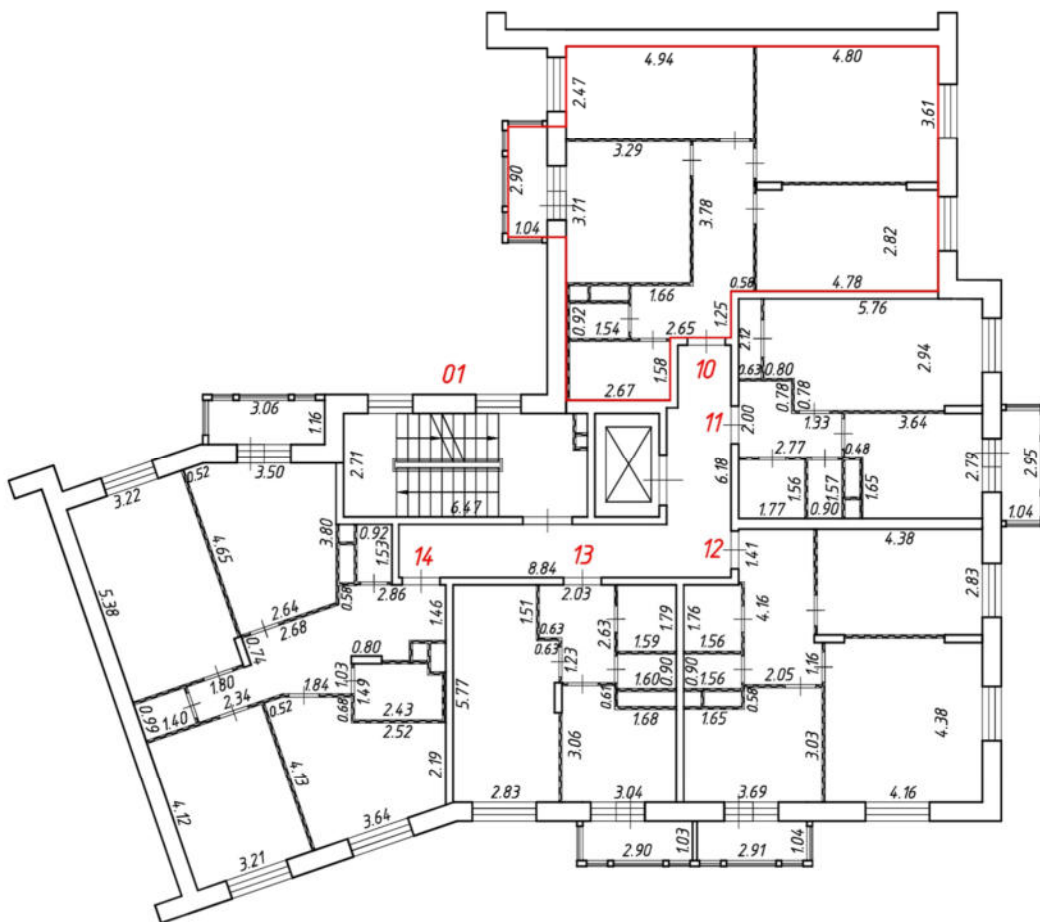

Масштаб 1:200
Условные обозначения:

№ п/п	Наименование условного знака	Изображение
1	Часть границы внодь образованного помещения	
2	Стена с окном и дверью	
3	Дверь остекленная (на балкон, лоджию)	
4	Перегородка	
5	Лестница	

План этажа (части этажа)

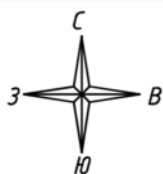

1 подъезд
3 этаж

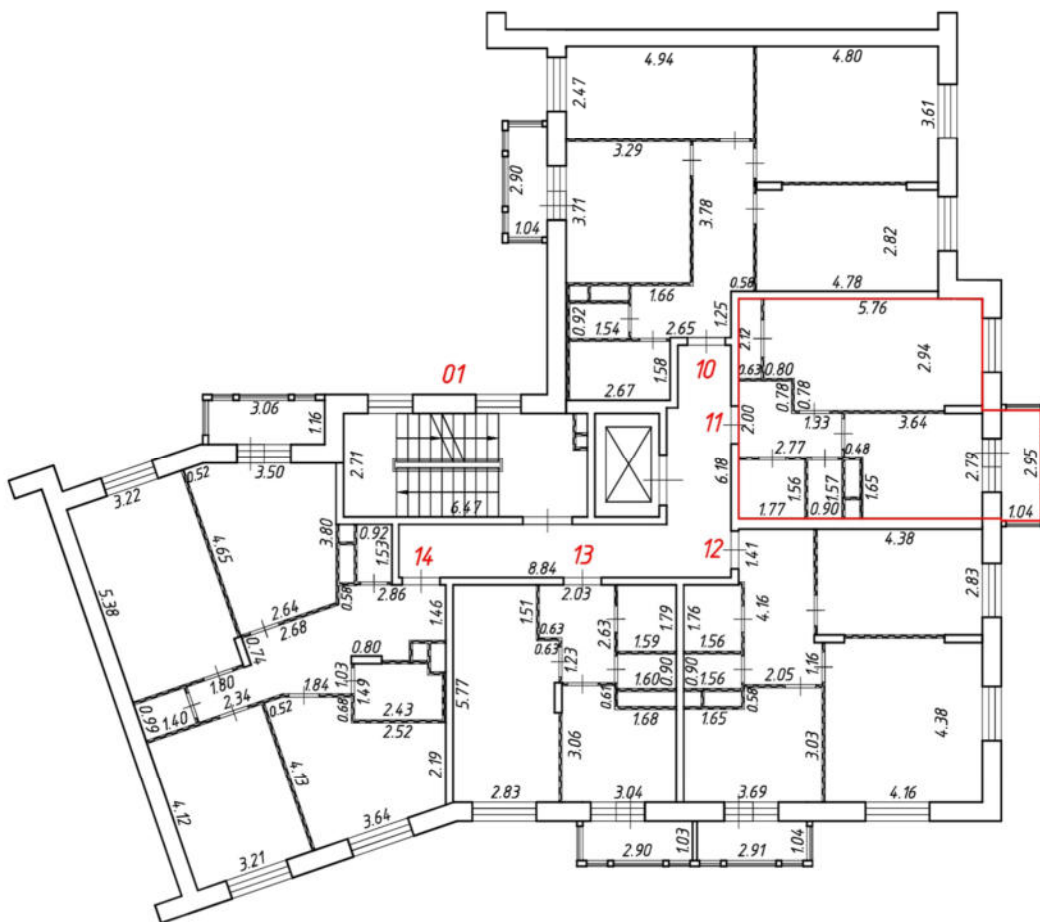

Масштаб 1:200
Условные обозначения:

№ п/п	Наименование условного знака	Изображение
1	Часть границы внодь образованного помещения	
2	Стена с окном и дверью	
3	Дверь остекленная (на балкон, лоджию)	
4	Перегородка	
5	Лестница	

План этажа (части этажа)

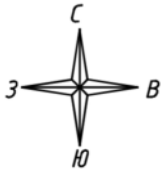

1 подъезд
3 этаж

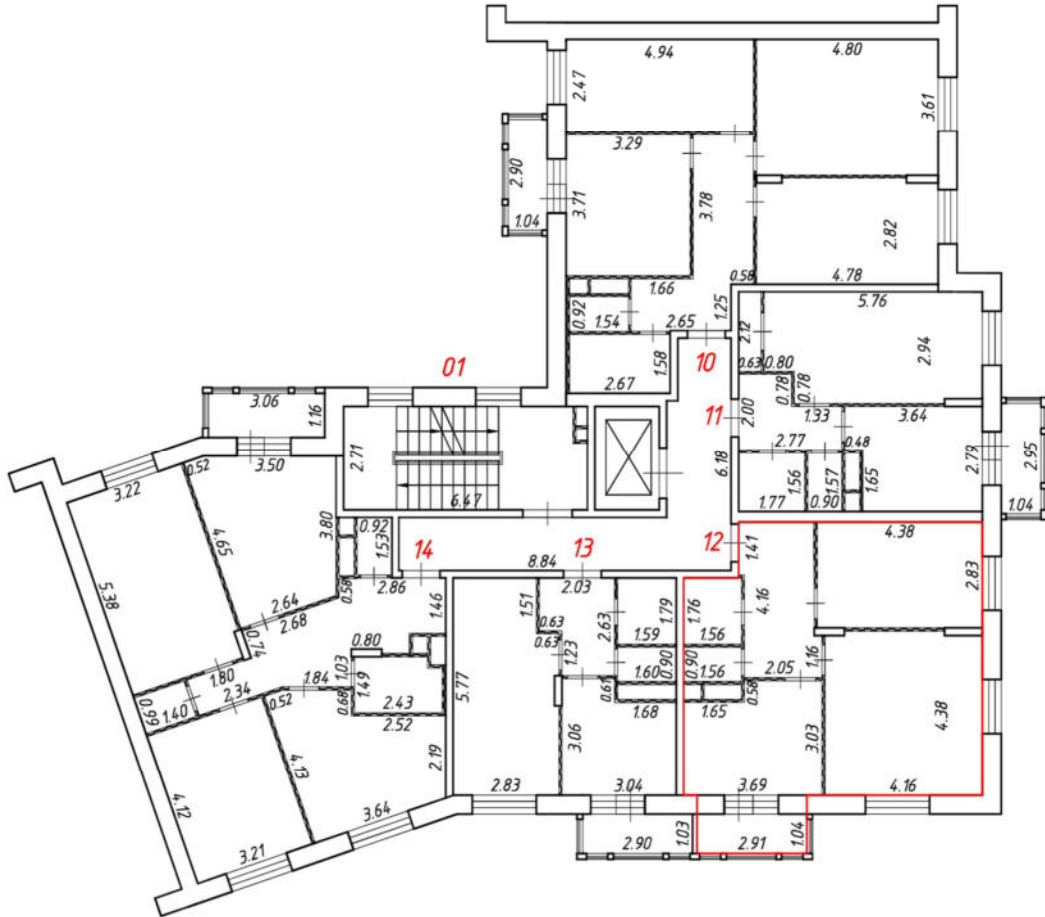

Масштаб 1:200
Условные обозначения:

№ п/п	Наименование условного знака	Изображение
1	Часть границы внодь образованного помещения	
2	Стена с окном и дверью	
3	Дверь остекленная (на балкон, лоджию)	
4	Перегородка	
5	Лестница	

План этажа (части этажа)

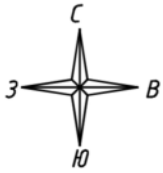

1 подъезд
3 этаж

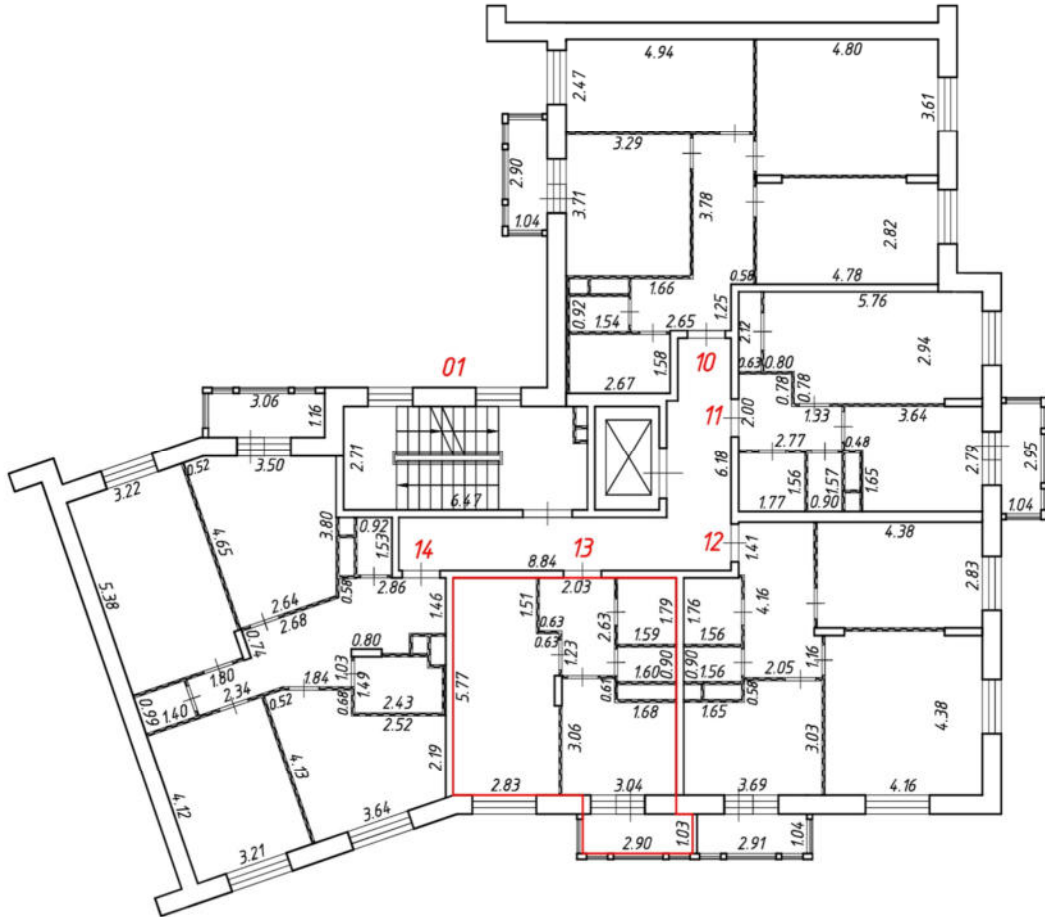

Масштаб 1:200
Условные обозначения:

№ п/п	Наименование условного знака	Изображение
1	Часть границы внодь образованного помещения	
2	Стена с окном и дверью	
3	Дверь остекленная (на балкон, лоджию)	
4	Перегородка	
5	Лестница	

План этажа (части этажа)

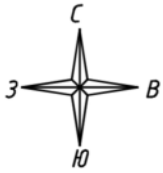

1 подъезд
3 этаж

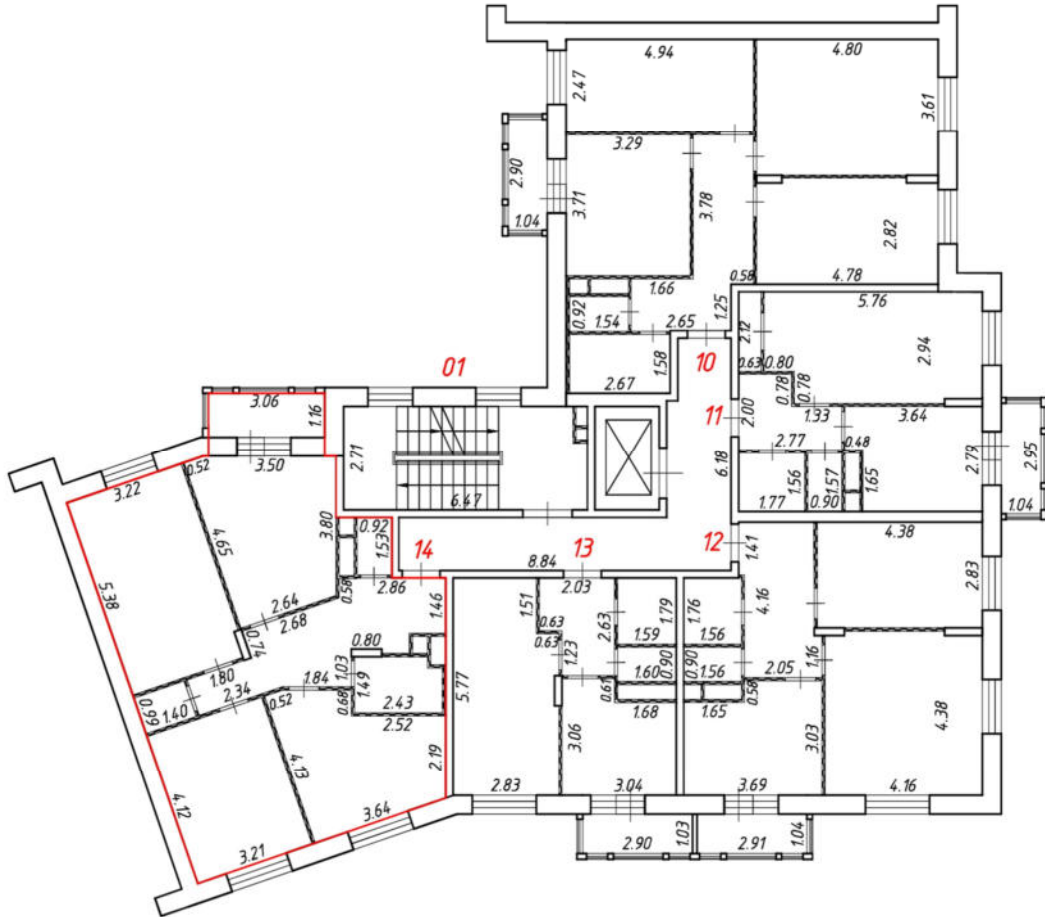

Масштаб 1:200
Условные обозначения:

№ п/п	Наименование условного знака	Изображение
1	Часть границы внодь образованного помещения	
2	Стена с окном и дверью	
3	Дверь остекленная (на балкон, лоджию)	
4	Перегородка	
5	Лестница	

План этажа (части этажа)

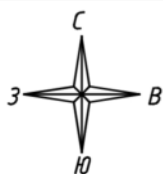

1 подъезд
4 этаж

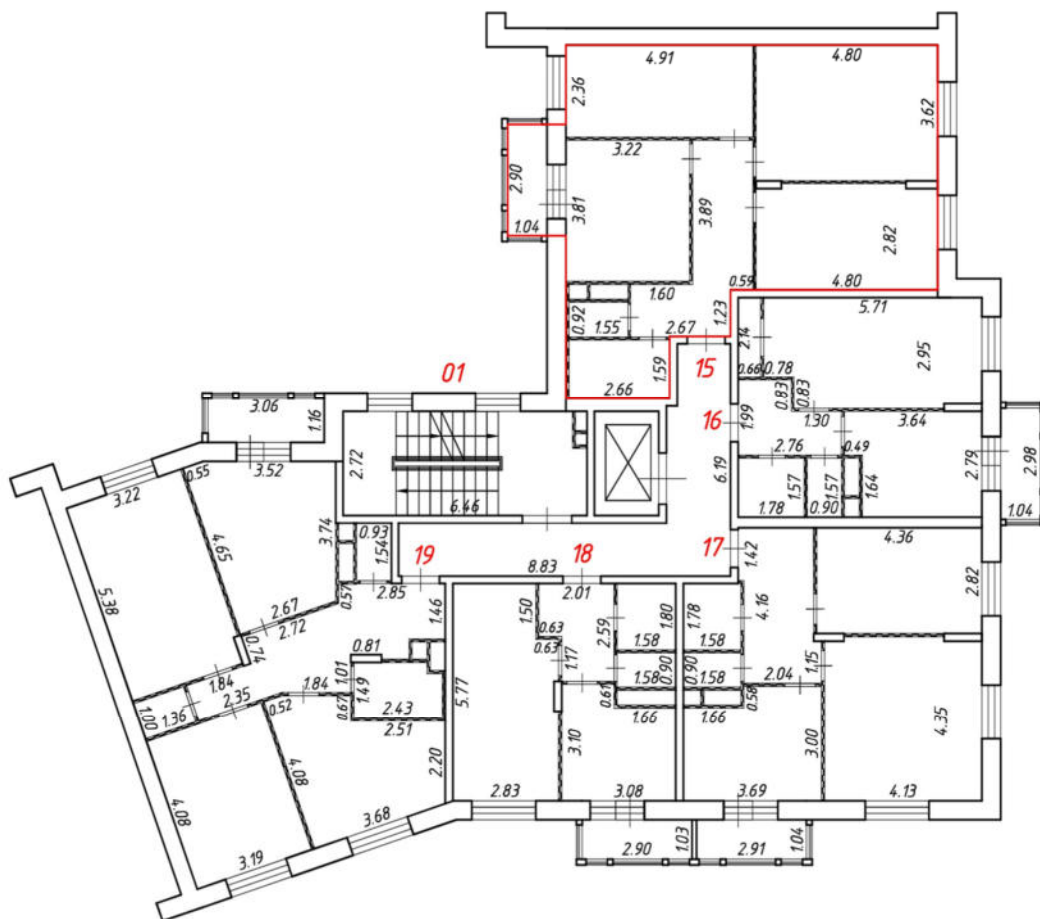

Масштаб 1:200
Условные обозначения:

№ п/п	Наименование условного знака	Изображение
1	Часть границы внодь образованного помещения	
2	Стена с окном и дверью	
3	Дверь остекленная (на балкон, лоджию)	
4	Перегородка	
5	Лестница	

План этажа (части этажа)

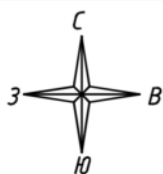

1 подъезд
4 этаж

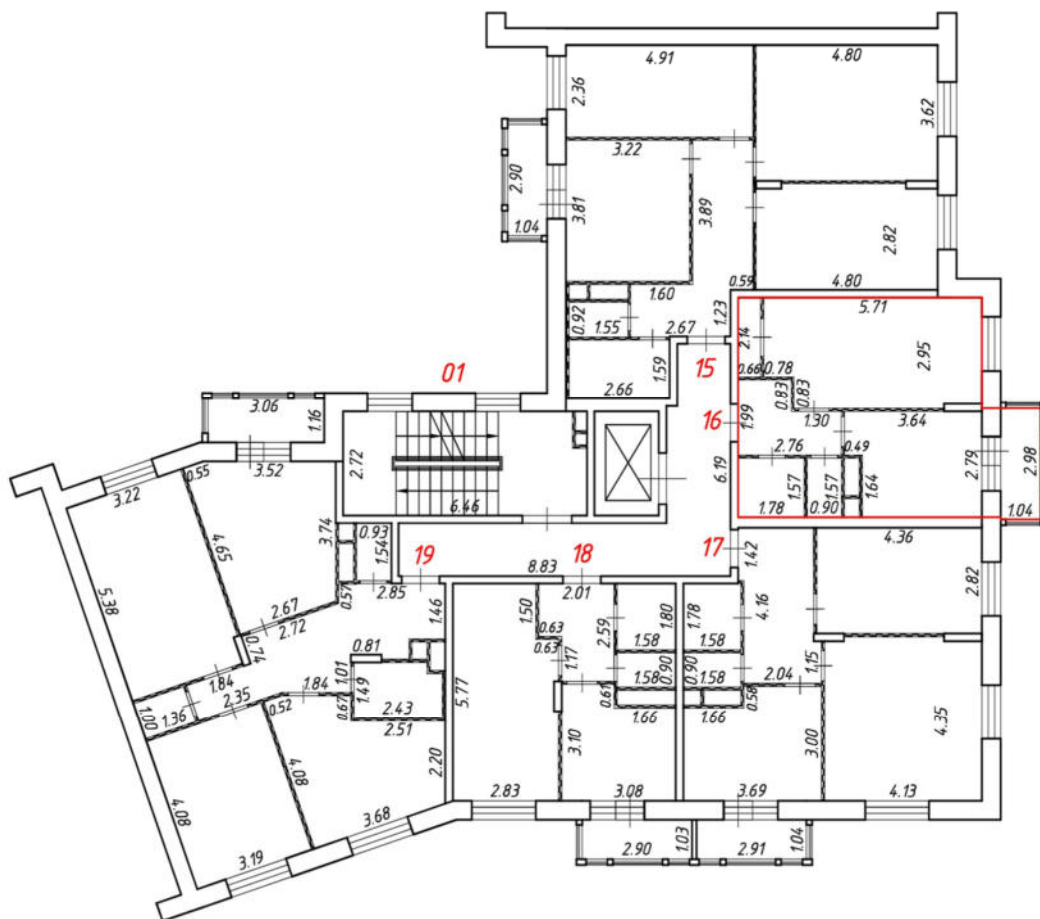

Масштаб 1:200
Условные обозначения:

№ п/п	Наименование условного знака	Изображение
1	Часть границы внодь образованного помещения	
2	Стена с окном и дверью	
3	Дверь остекленная (на балкон, лоджию)	
4	Перегородка	
5	Лестница	

План этажа (части этажа)

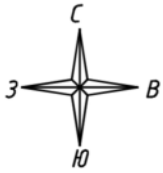

1 подъезд
4 этаж

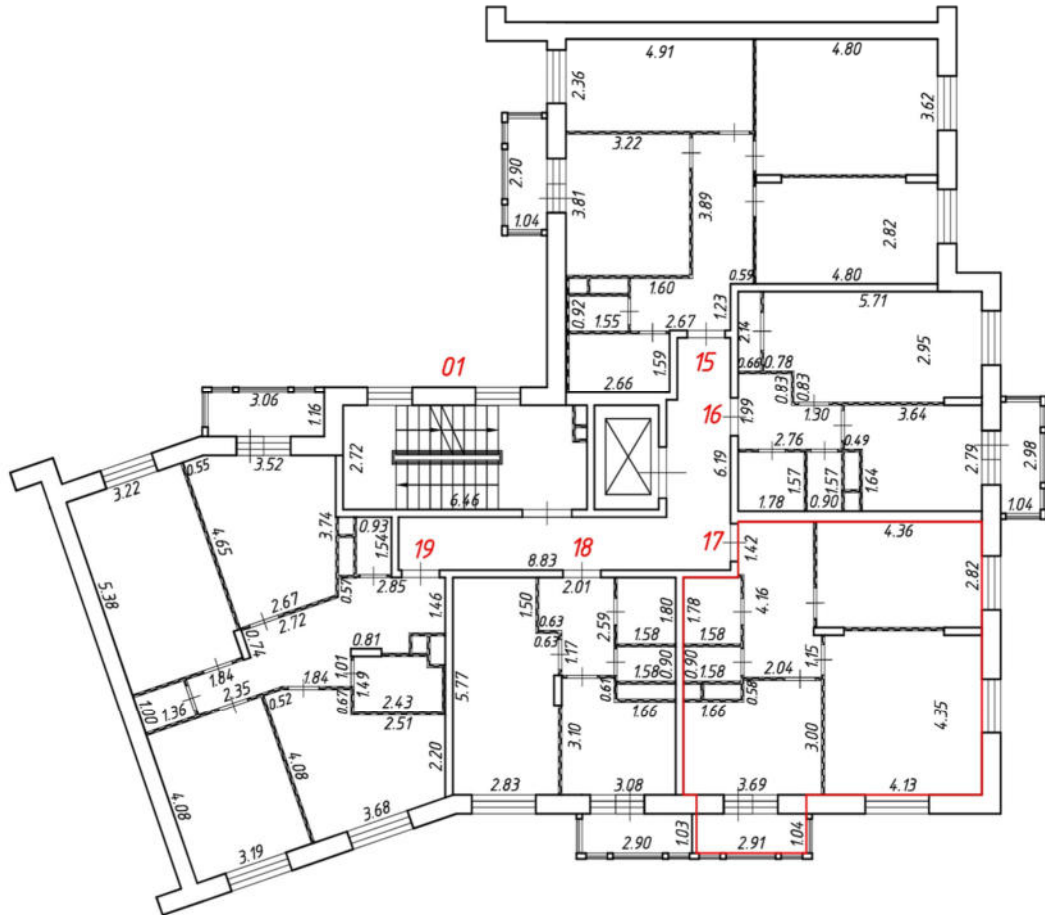

Масштаб 1:200
Условные обозначения:

№ п/п	Наименование условного знака	Изображение
1	Часть границы внодь образованного помещения	
2	Стена с окном и дверью	
3	Дверь остекленная (на балкон, лоджию)	
4	Перегородка	
5	Лестница	

План этажа (части этажа)

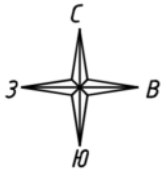

1 подъезд
4 этаж

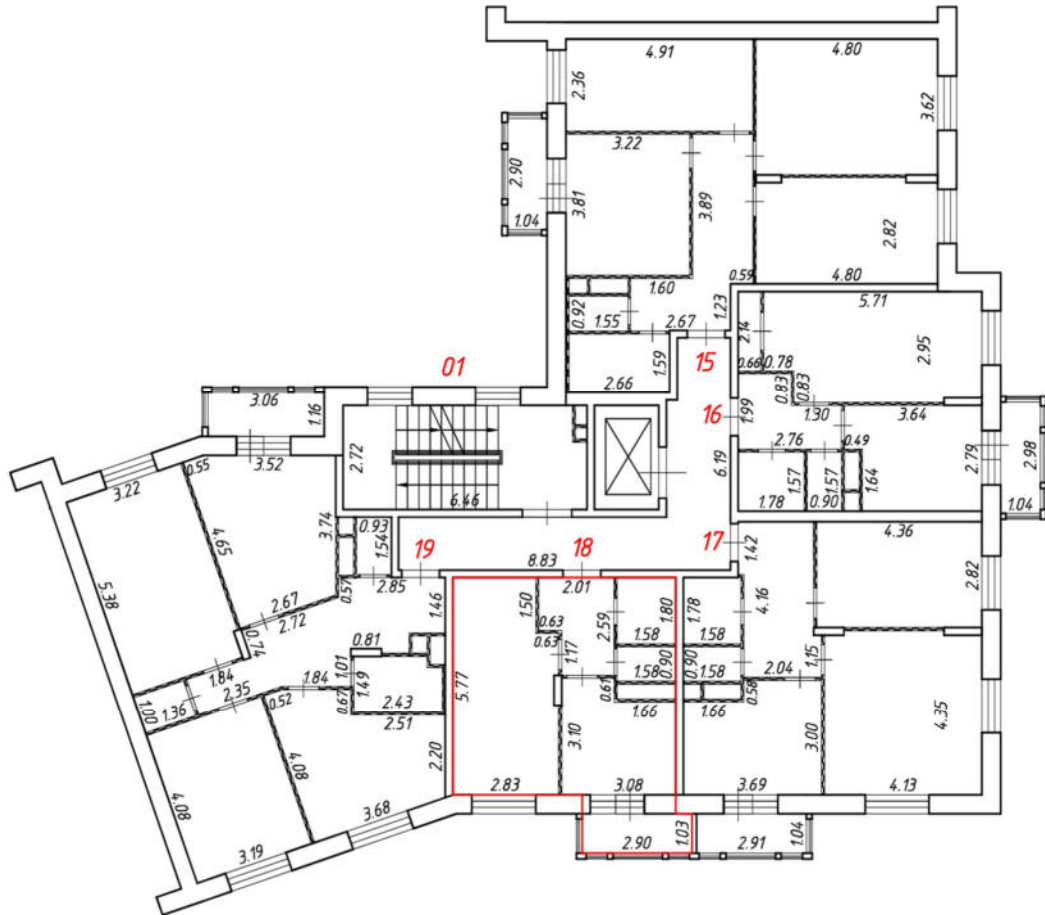

Масштаб 1:200
Условные обозначения:

№ п/п	Наименование условного знака	Изображение
1	Часть границы внодь образованного помещения	
2	Стена с окном и дверью	
3	Дверь остекленная (на балкон, лоджию)	
4	Перегородка	
5	Лестница	

План этажа (части этажа)

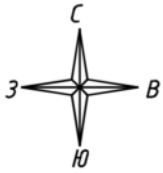

1 подъезд
4 этаж

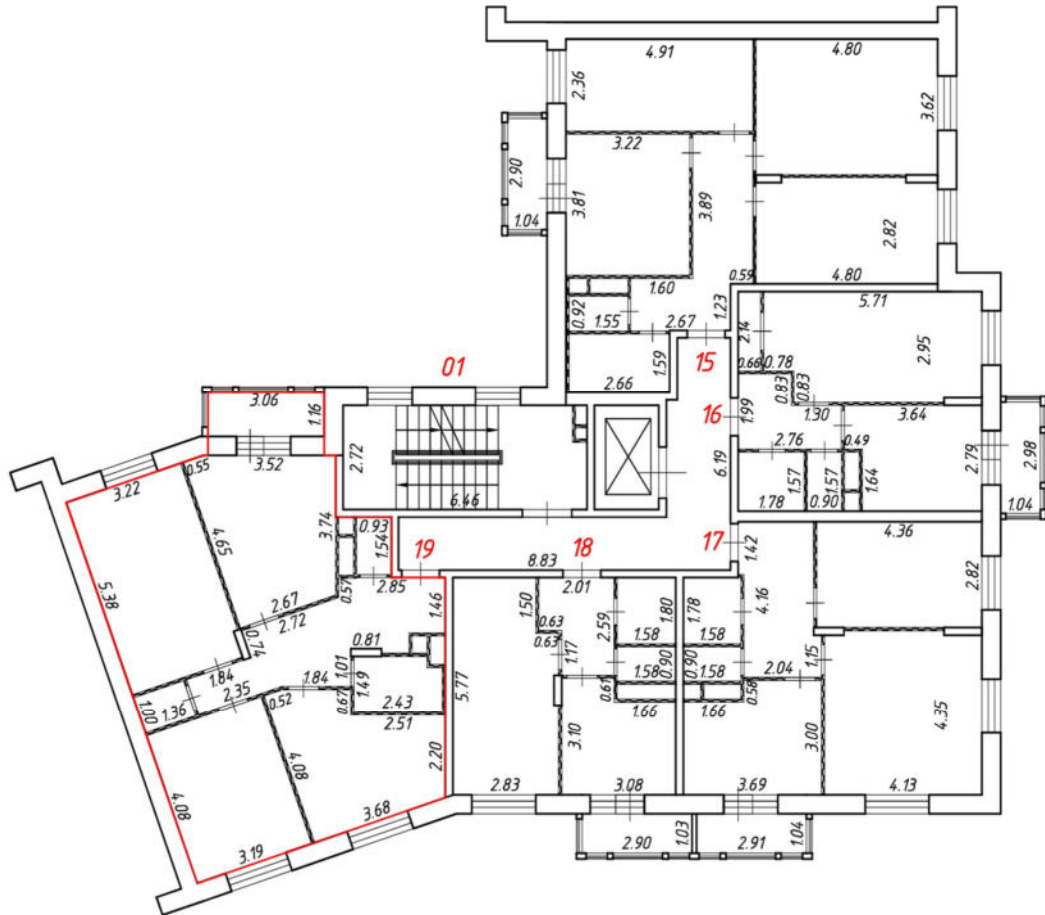

Масштаб 1:200
Условные обозначения:

№ п/п	Наименование условного знака	Изображение
1	Часть границы внодь образованного помещения	
2	Стена с окном и дверью	
3	Дверь остекленная (на балкон, лоджию)	
4	Перегородка	
5	Лестница	

План этажа (части этажа)

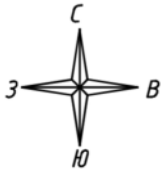

1 подъезд
5 этаж

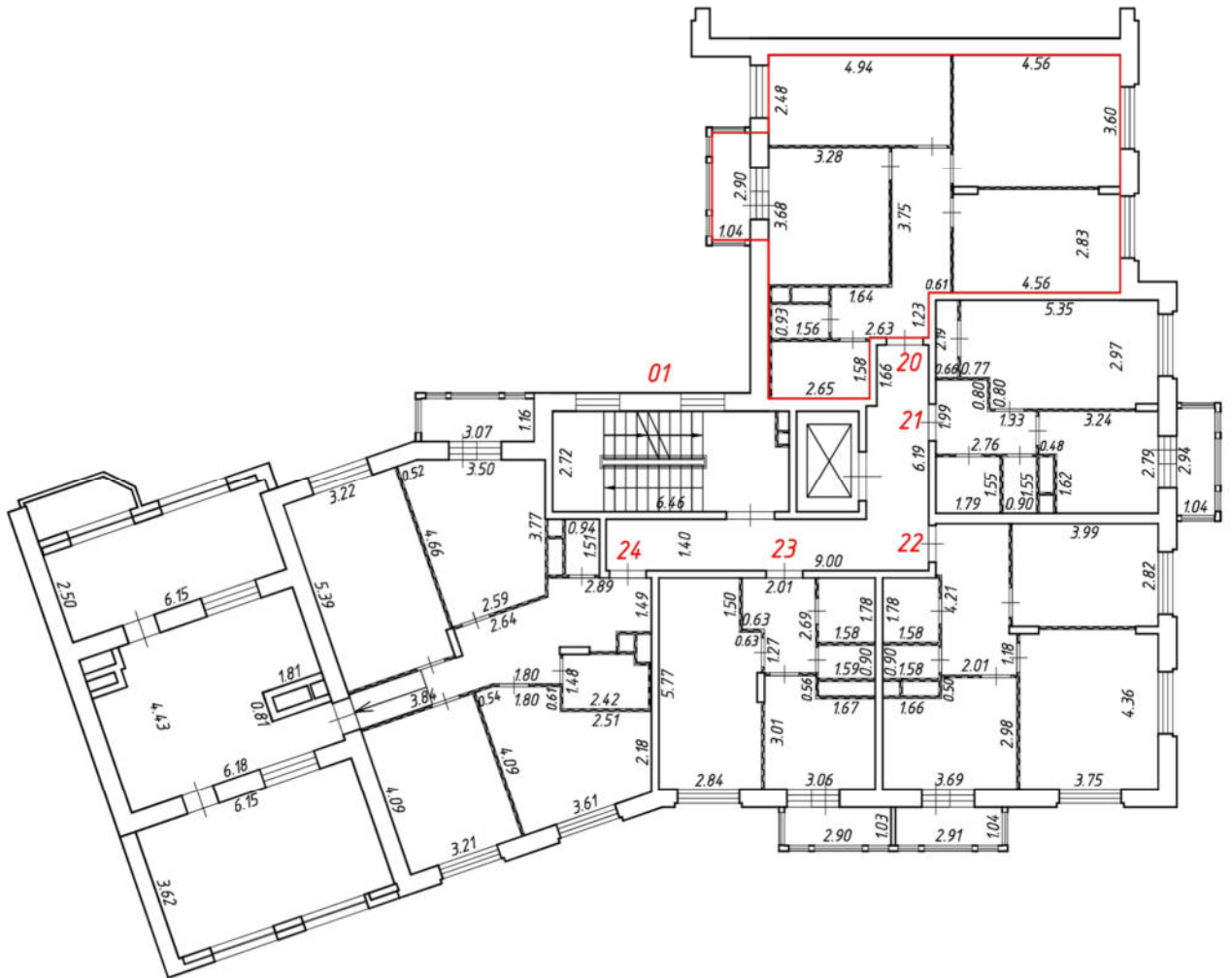

Масштаб 1:200

Условные обозначения:

№ п/п	Наименование условного знака	Изображение
1	Часть границы внодь образованного помещения	
2	Стена с окном и дверью	
3	Дверь остекленная (на балкон, лоджию)	
4	Перегородка	
5	Лестница	

План этажа (части этажа)

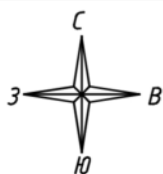

1 подъезд
5 этаж

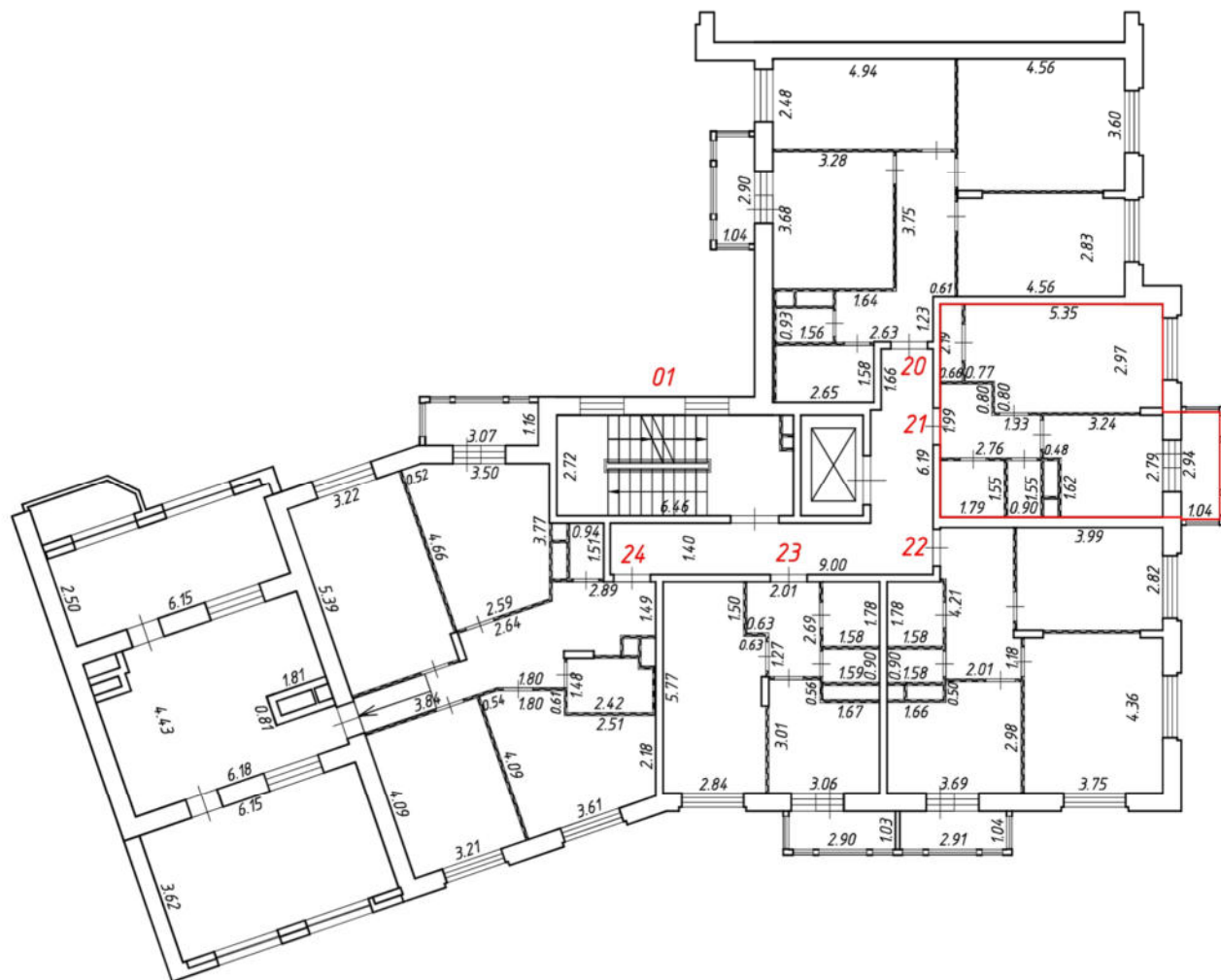

Масштаб 1:200

Условные обозначения:

№ п/п	Наименование условного знака	Изображение
1	Часть границы внодь образованного помещения	
2	Стена с окном и дверью	
3	Дверь остекленная (на балкон, лоджию)	
4	Перегородка	
5	Лестница	

План этажа (части этажа)

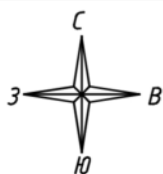

1 подъезд
5 этаж

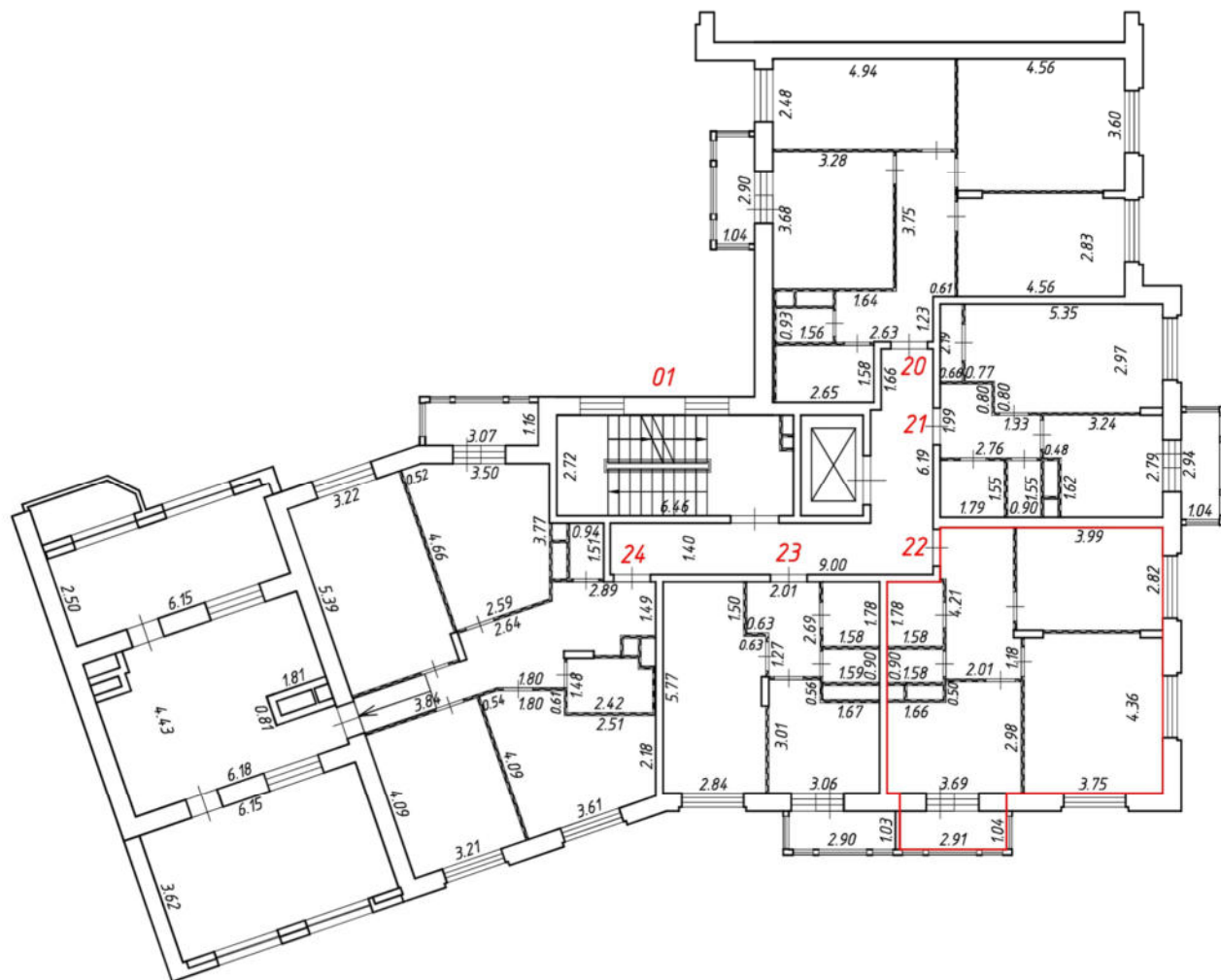

Масштаб 1:200

Условные обозначения:

№ п/п	Наименование условного знака	Изображение
1	Часть границы внодь образованного помещения	
2	Стена с окном и дверью	
3	Дверь остекленная (на балкон, лоджию)	
4	Перегородка	
5	Лестница	

План этажа (части этажа)

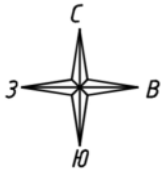

1 подъезд
5 этаж

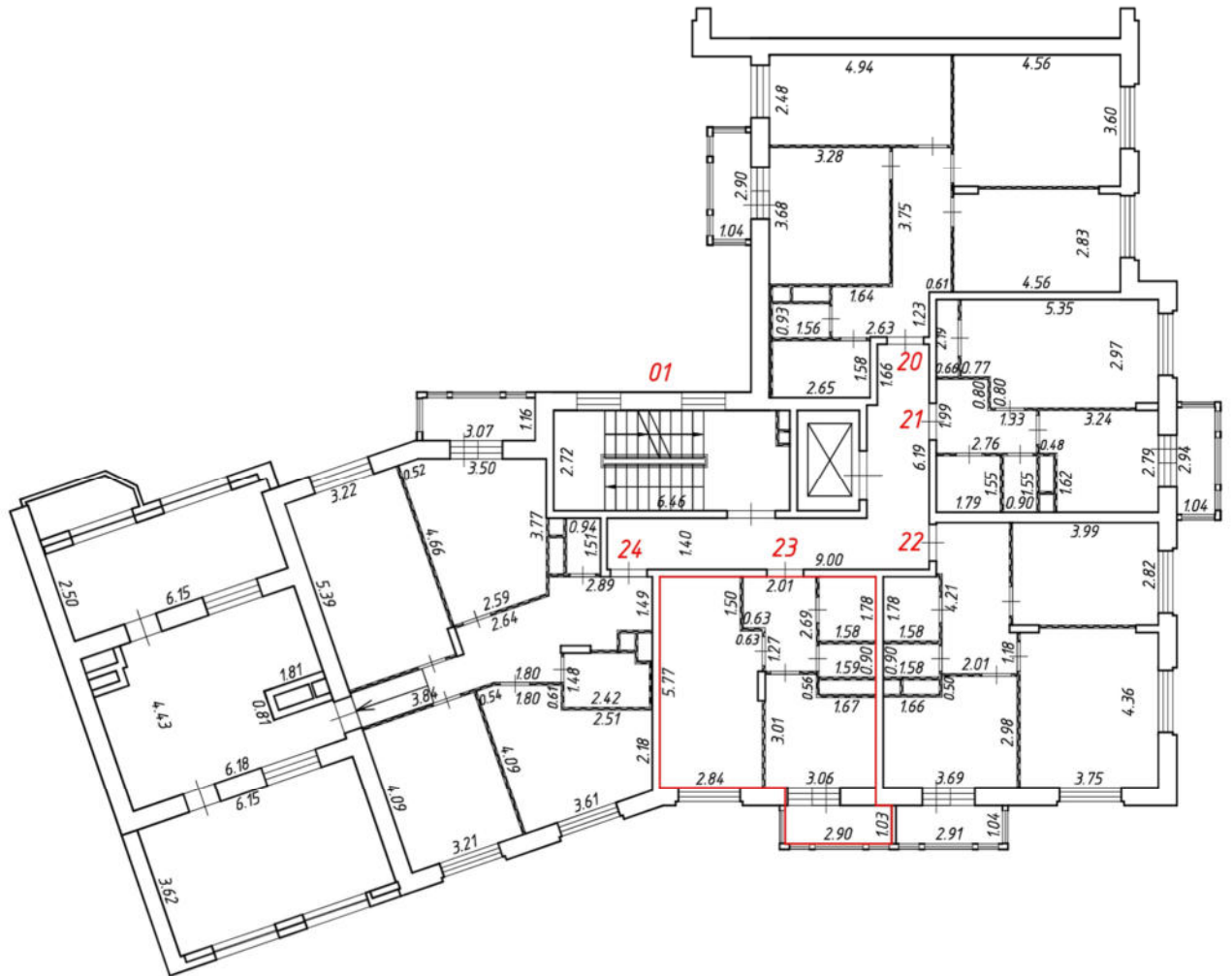

Масштаб 1:200

Условные обозначения:

№ п/п	Наименование условного знака	Изображение
1	Часть границы внодь образованного помещения	
2	Стена с окном и дверью	
3	Дверь остекленная (на балкон, лоджию)	
4	Перегородка	
5	Лестница	

План этажа (части этажа)

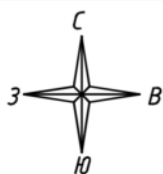

1 подъезд
5 этаж

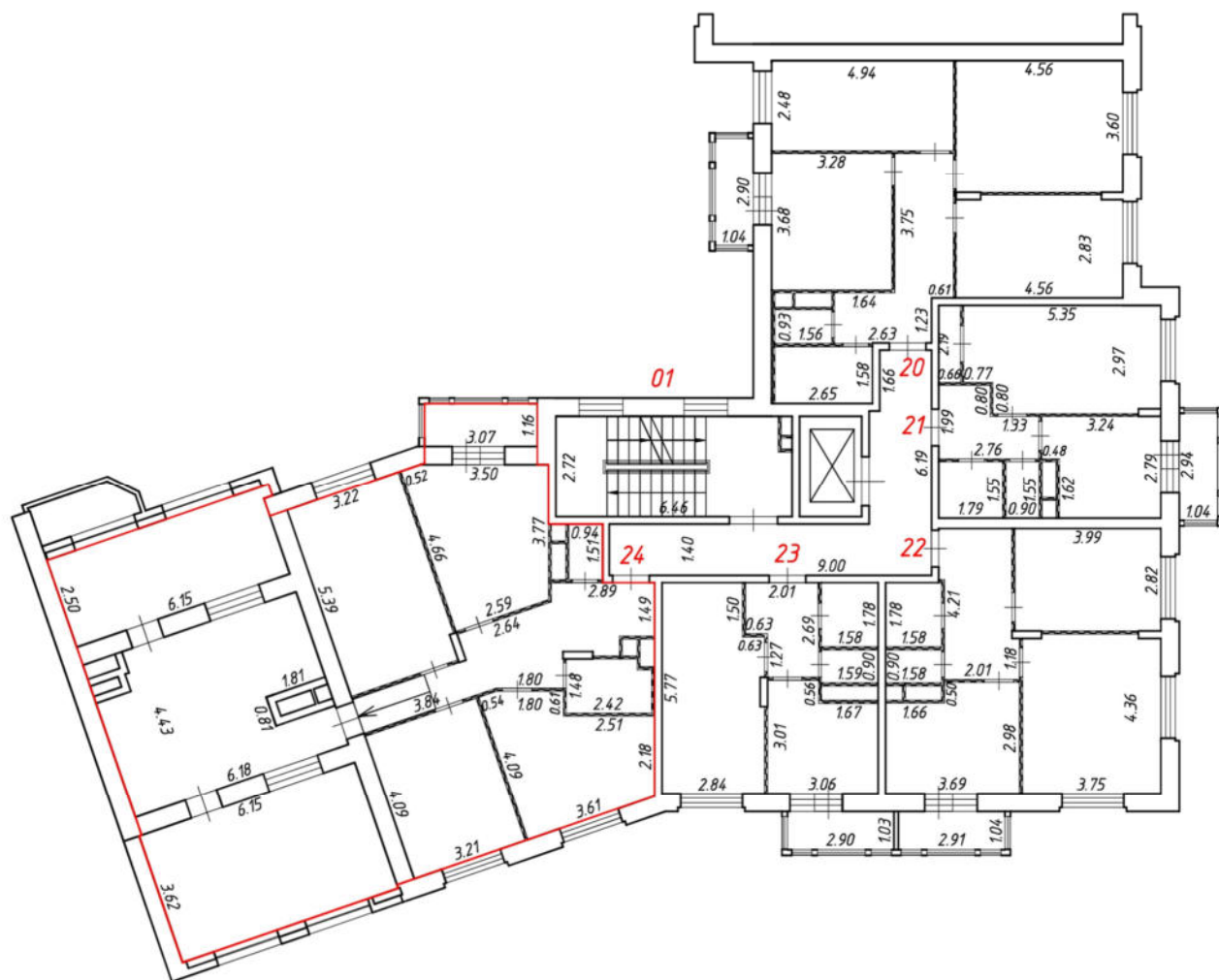

Масштаб 1:200

Условные обозначения:

№ п/п	Наименование условного знака	Изображение
1	Часть границы внодь образованного помещения	
2	Стена с окном и дверью	
3	Дверь остекленная (на балкон, лоджию)	
4	Перегородка	
5	Лестница	

План этажа (части этажа)

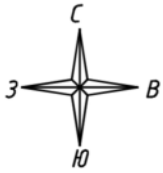

1 подъезд
6 этаж

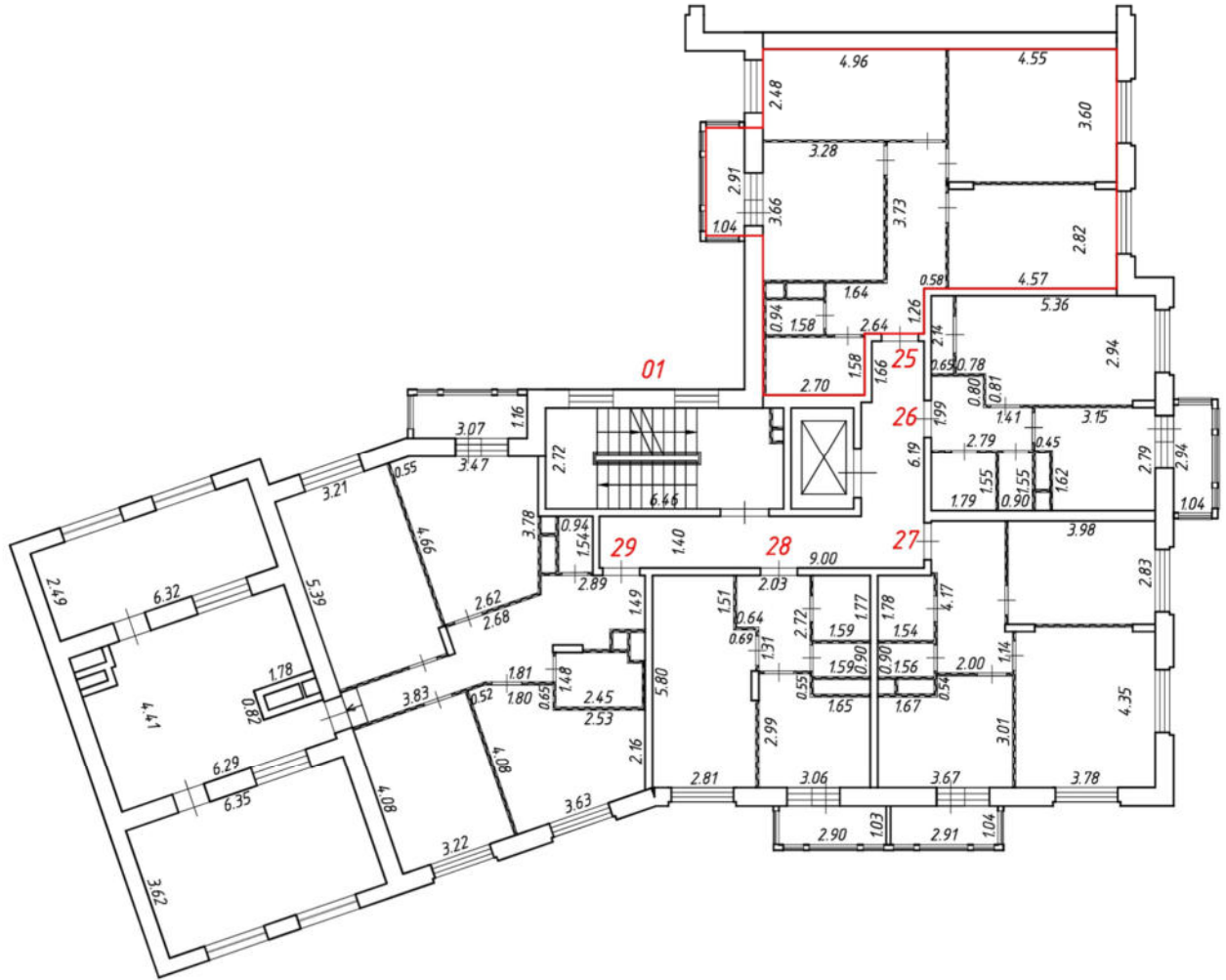

Масштаб 1:200
Условные обозначения:

№ п/п	Наименование условного знака	Изображение
1	Часть границы внодь образованного помещения	
2	Стена с окном и дверью	
3	Дверь остекленная (на балкон, лоджию)	
4	Перегородка	
5	Лестница	

План этажа (части этажа)

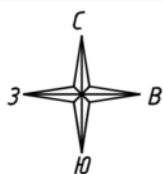

1 подъезд
6 этаж

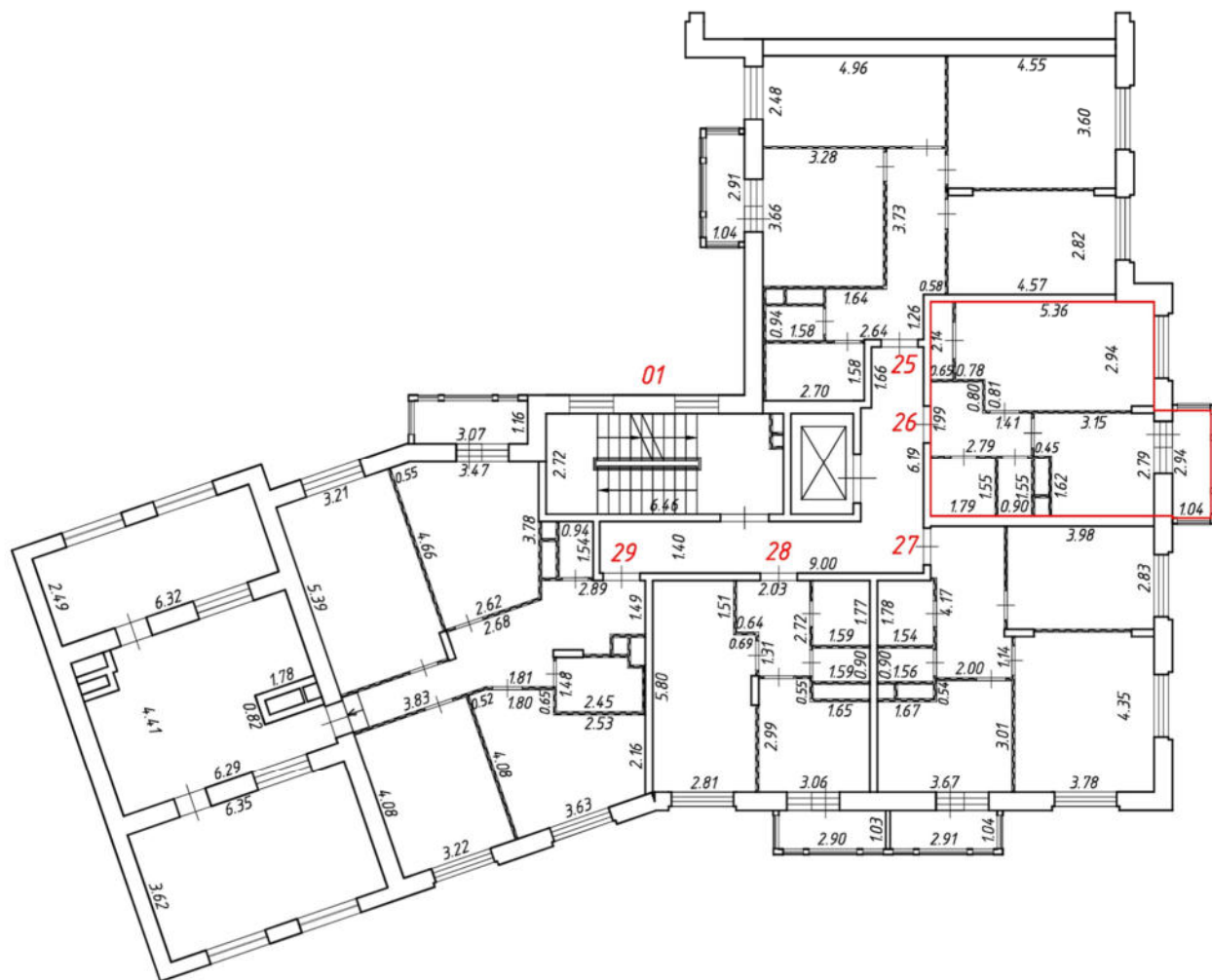

Масштаб 1:200
Условные обозначения:

№ п/п	Наименование условного знака	Изображение
1	Часть границы внодь образованного помещения	
2	Стена с окном и дверью	
3	Дверь остекленная (на балкон, лоджию)	
4	Перегородка	
5	Лестница	

План этажа (части этажа)

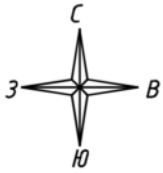

1 подъезд
6 этаж

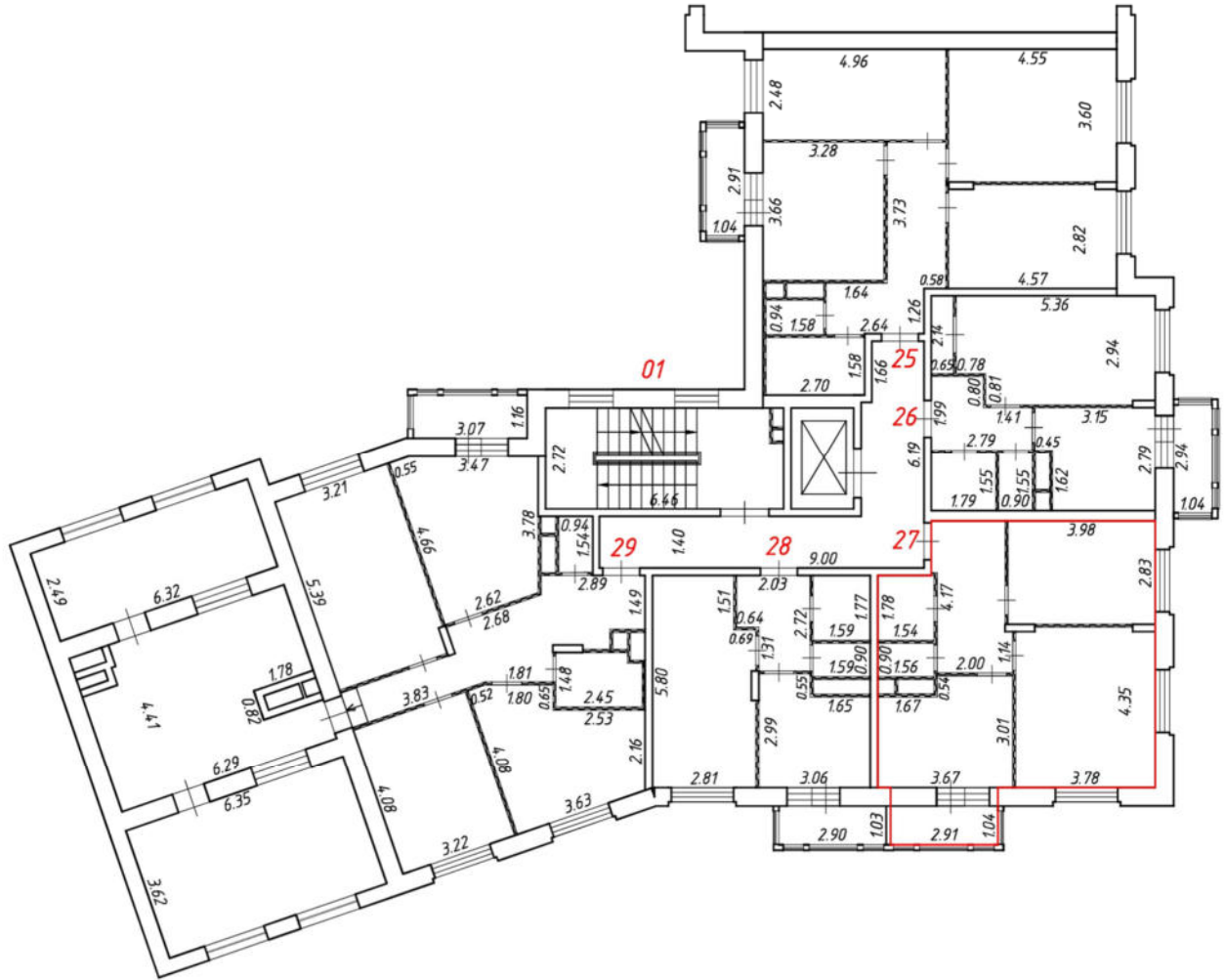

Масштаб 1:200
Условные обозначения:

№ п/п	Наименование условного знака	Изображение
1	Часть границы внодь образованного помещения	
2	Стена с окном и дверью	
3	Дверь остекленная (на балкон, лоджию)	
4	Перегородка	
5	Лестница	

План этажа (части этажа)

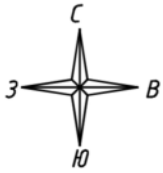

1 подъезд
6 этаж

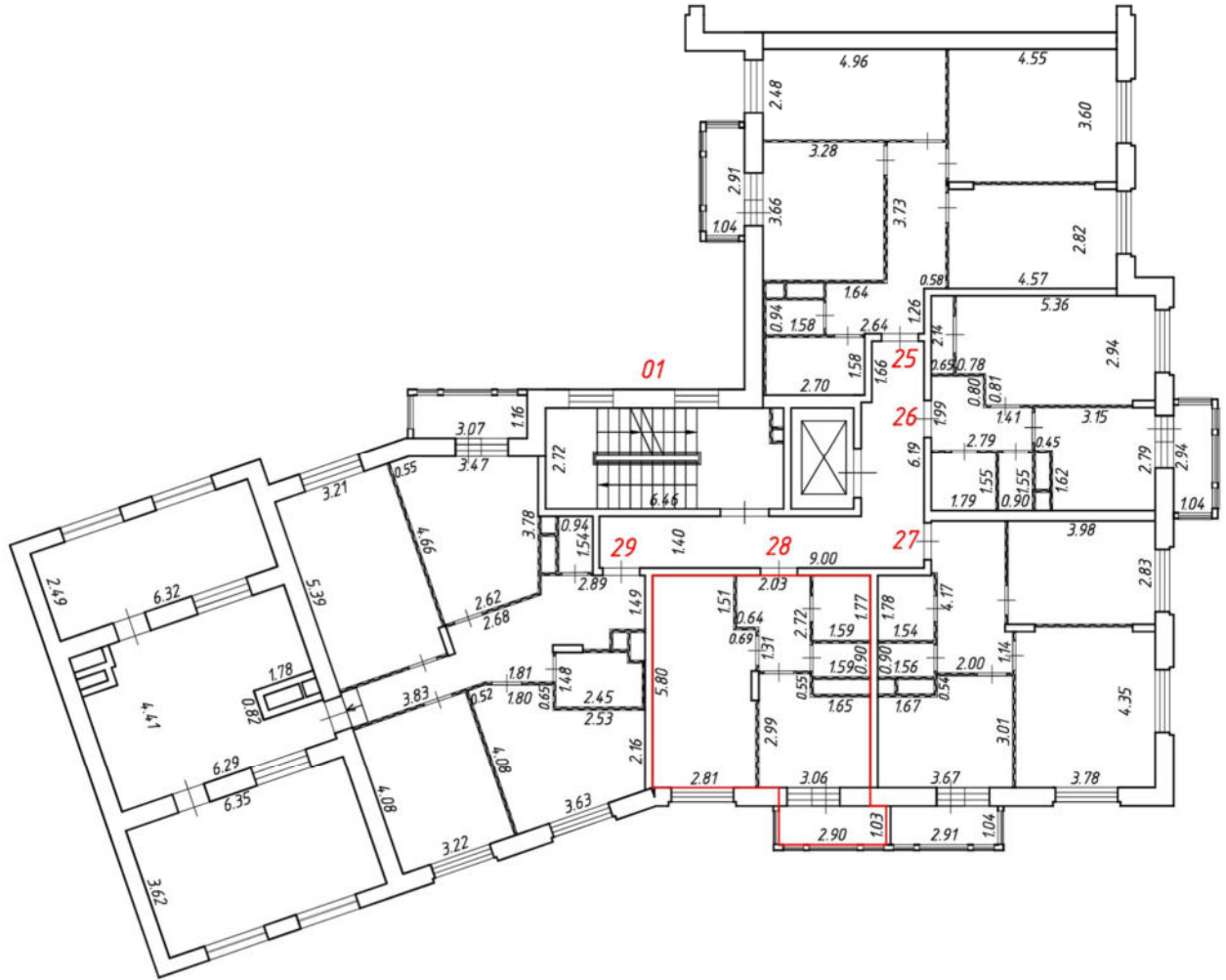

Масштаб 1:200
Условные обозначения:

№ п/п	Наименование условного знака	Изображение
1	Часть границы внодь образованного помещения	
2	Стена с окном и дверью	
3	Дверь остекленная (на балкон, лоджию)	
4	Перегородка	
5	Лестница	

План этажа (части этажа)

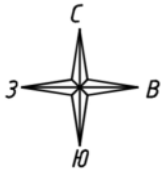

1 подъезд
6 этаж

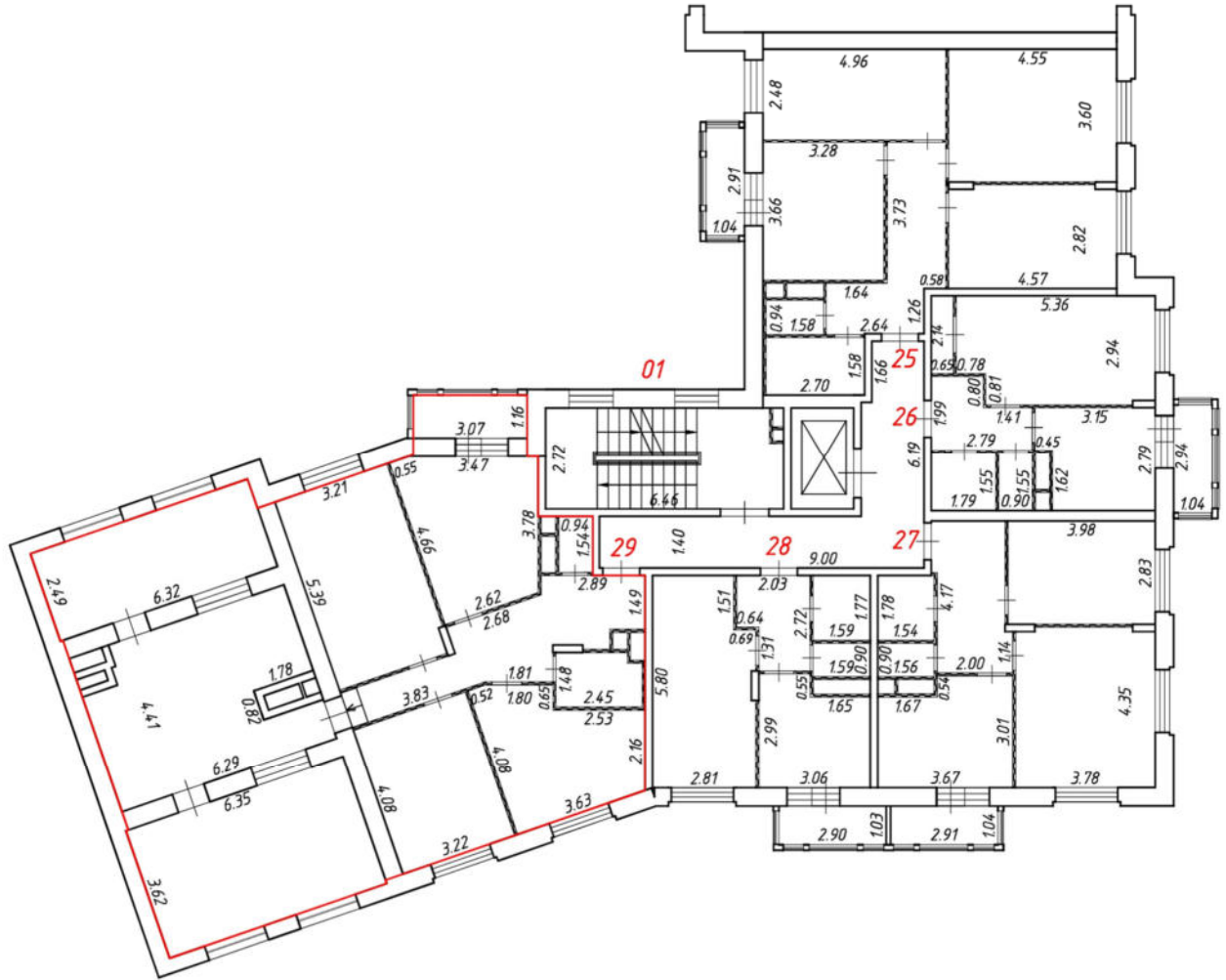

Масштаб 1:200
Условные обозначения:

№ п/п	Наименование условного знака	Изображение
1	Часть границы внодь образованного помещения	
2	Стена с окном и дверью	
3	Дверь остекленная (на балкон, лоджию)	
4	Перегородка	
5	Лестница	

План этажа (части этажа)

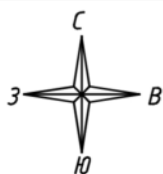

1 подъезд
7 этаж

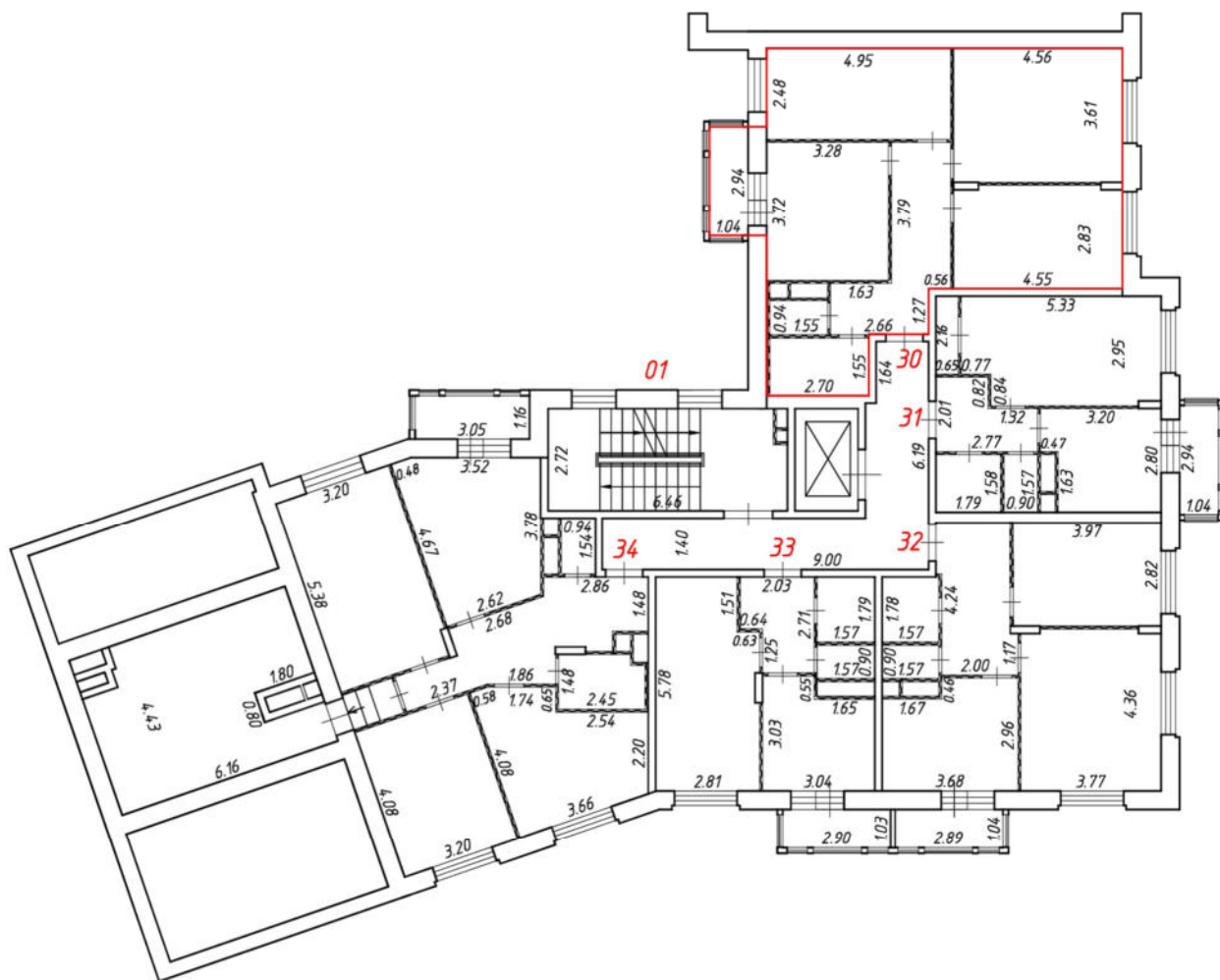

Масштаб 1:200

Условные обозначения:

№ п/п	Наименование условного знака	Изображение
1	Часть границы внодь образованного помещения	
2	Стена с окном и дверью	
3	Дверь остекленная (на балкон, лоджию)	
4	Перегородка	
5	Лестница	

План этажа (части этажа)

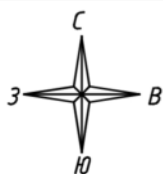

1 подъезд
7 этаж

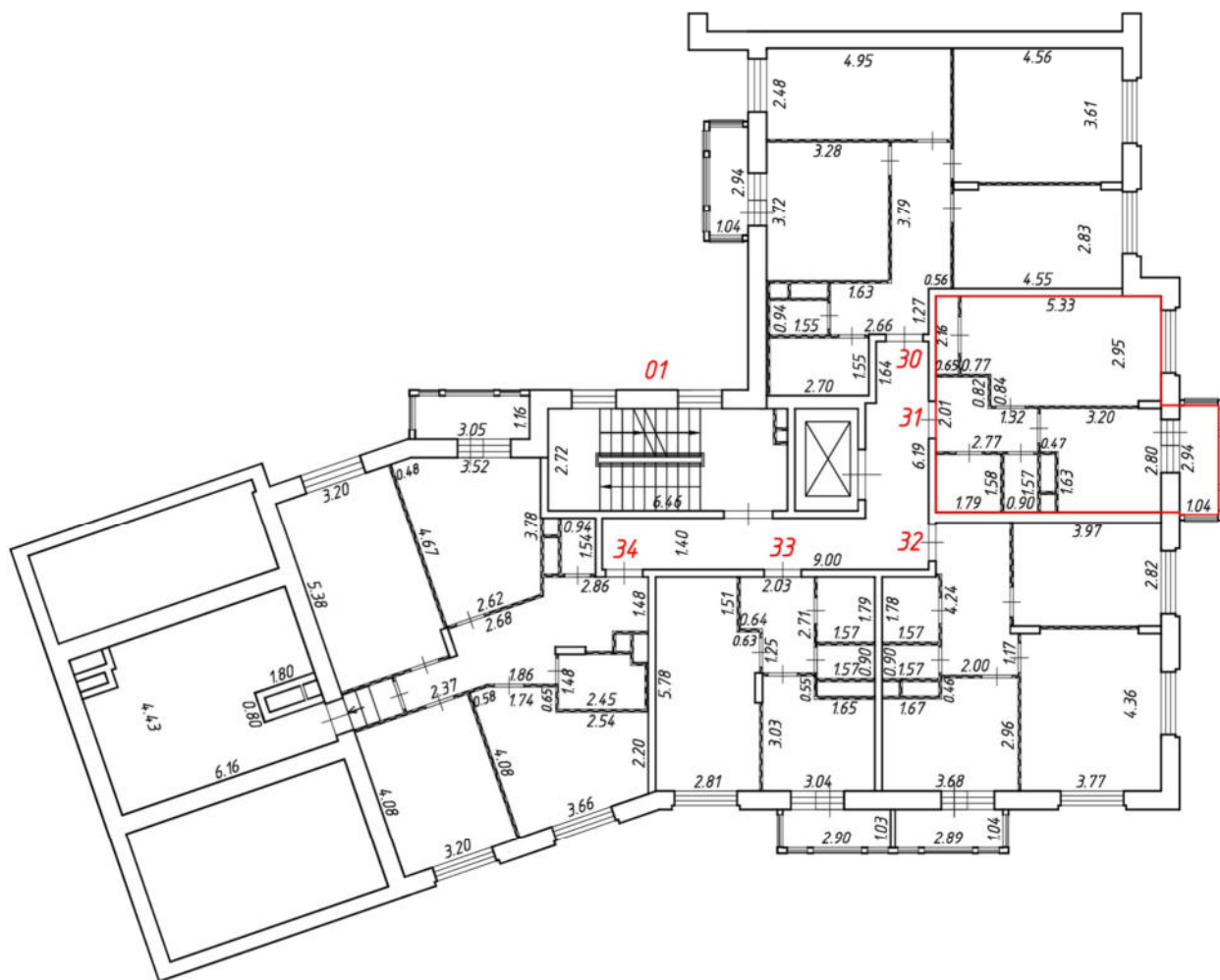

Масштаб 1:200

Условные обозначения:

№ п/п	Наименование условного знака	Изображение
1	Часть границы внодь образованного помещения	
2	Стена с окном и дверью	
3	Дверь остекленная (на балкон, лоджию)	
4	Перегородка	
5	Лестница	

План этажа (части этажа)

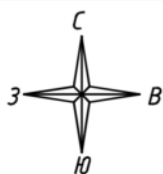

1 подъезд
7 этаж

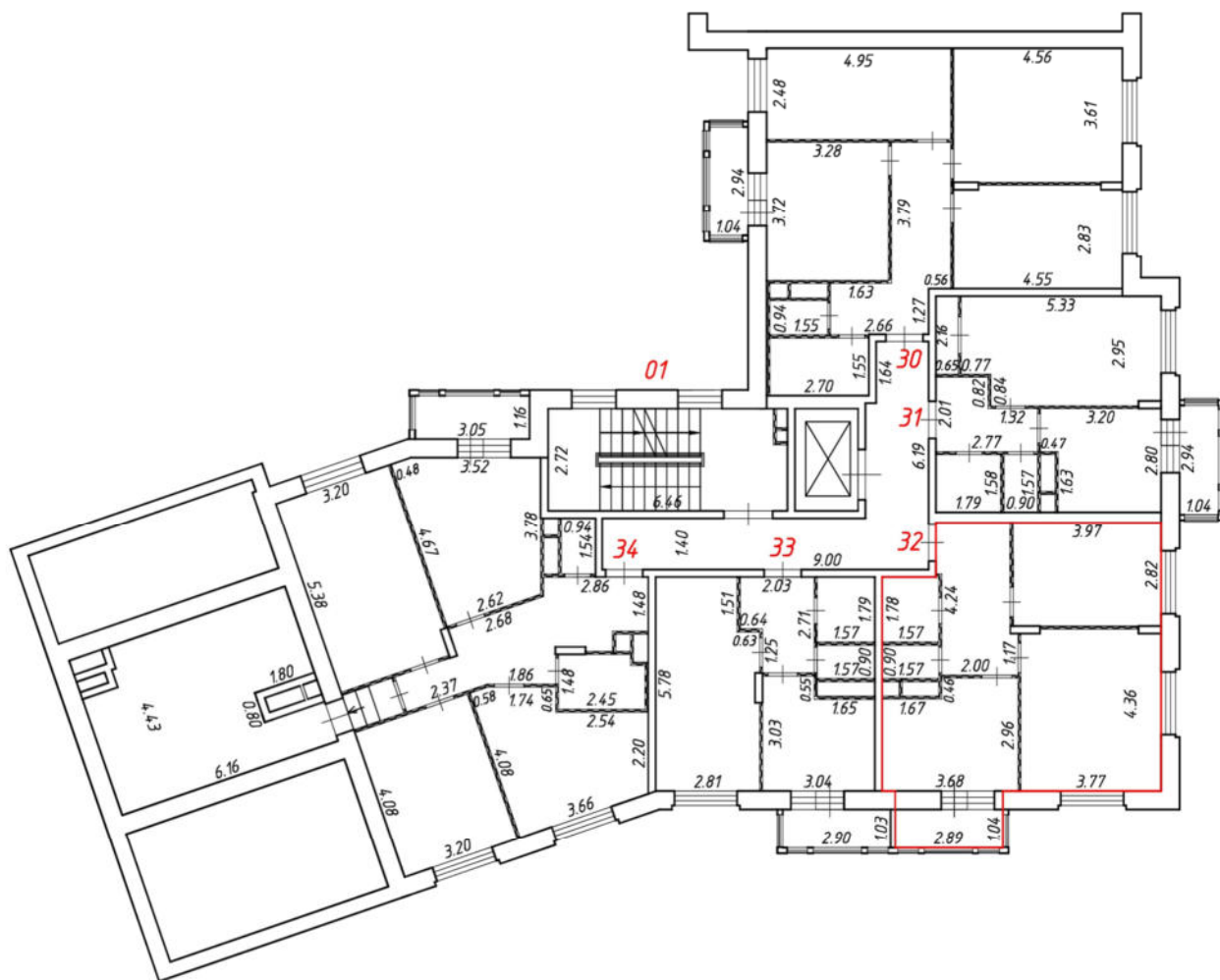

Масштаб 1:200

Условные обозначения:

№ п/п	Наименование условного знака	Изображение
1	Часть границы внодь образованного помещения	
2	Стена с окном и дверью	
3	Дверь остекленная (на балкон, лоджию)	
4	Перегородка	
5	Лестница	

План этажа (части этажа)

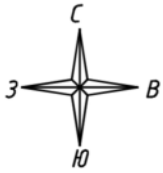

1 подъезд
7 этаж

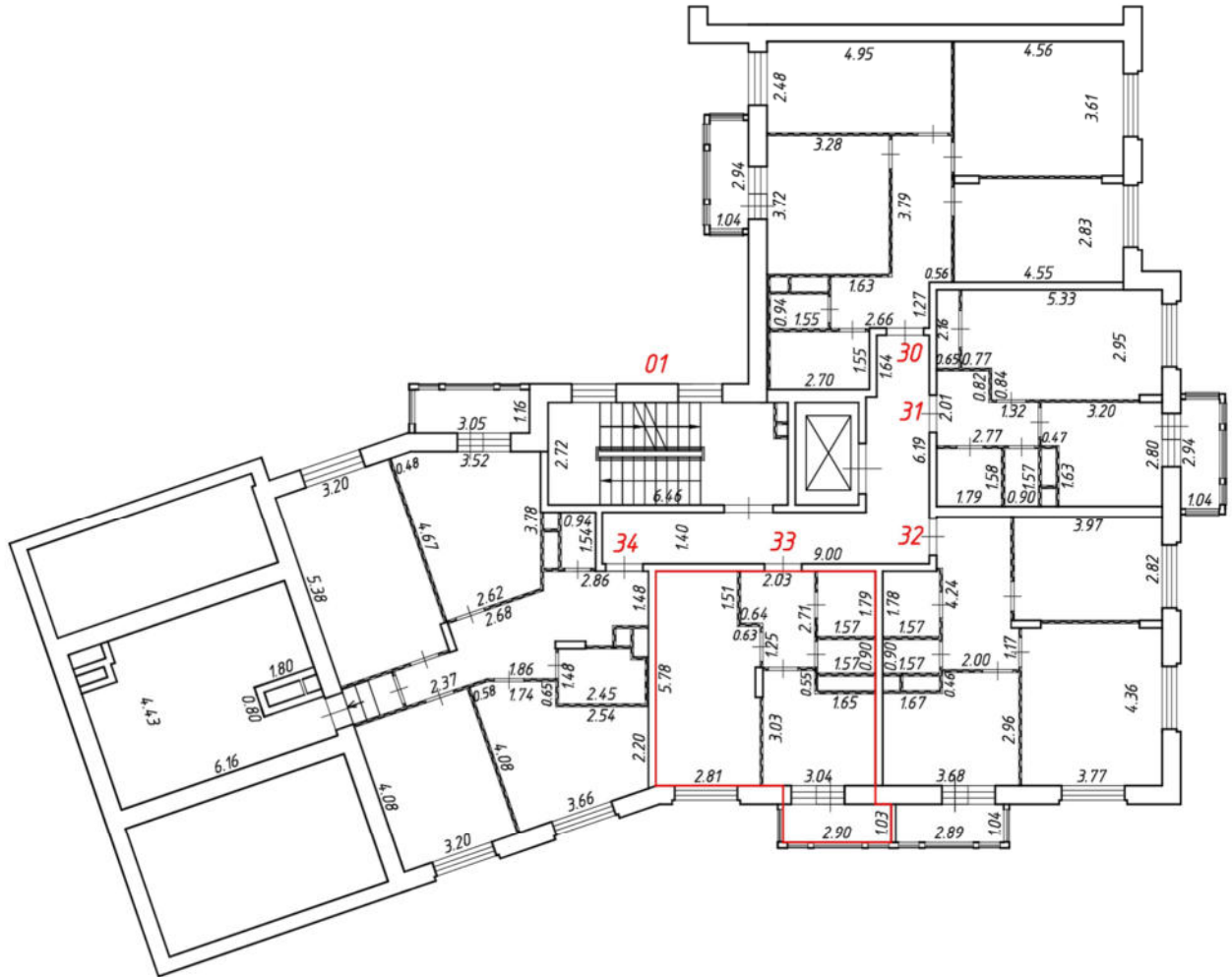

Масштаб 1:200

Условные обозначения:

№ п/п	Наименование условного знака	Изображение
1	Часть границы внодь образованного помещения	
2	Стена с окном и дверью	
3	Дверь остекленная (на балкон, лоджию)	
4	Перегородка	
5	Лестница	

План этажа (части этажа)

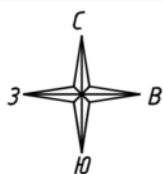

1 подъезд
7 этаж

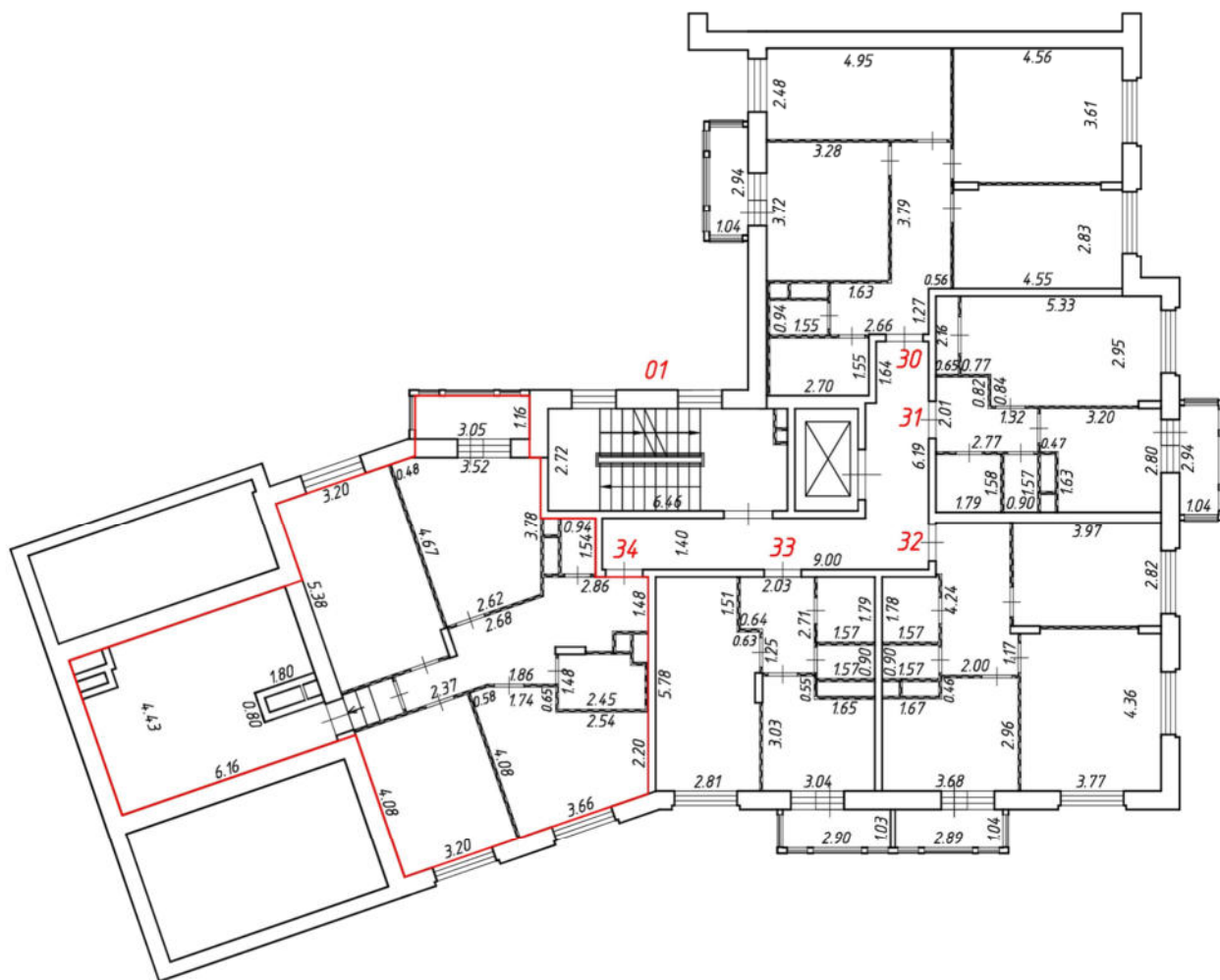

Масштаб 1:200

Условные обозначения:

№ п/п	Наименование условного знака	Изображение
1	Часть границы внодь образованного помещения	
2	Стена с окном и дверью	
3	Дверь остекленная (на балкон, лоджию)	
4	Перегородка	
5	Лестница	

План этажа (части этажа)

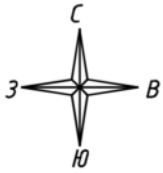

1 подъезд
8 этаж

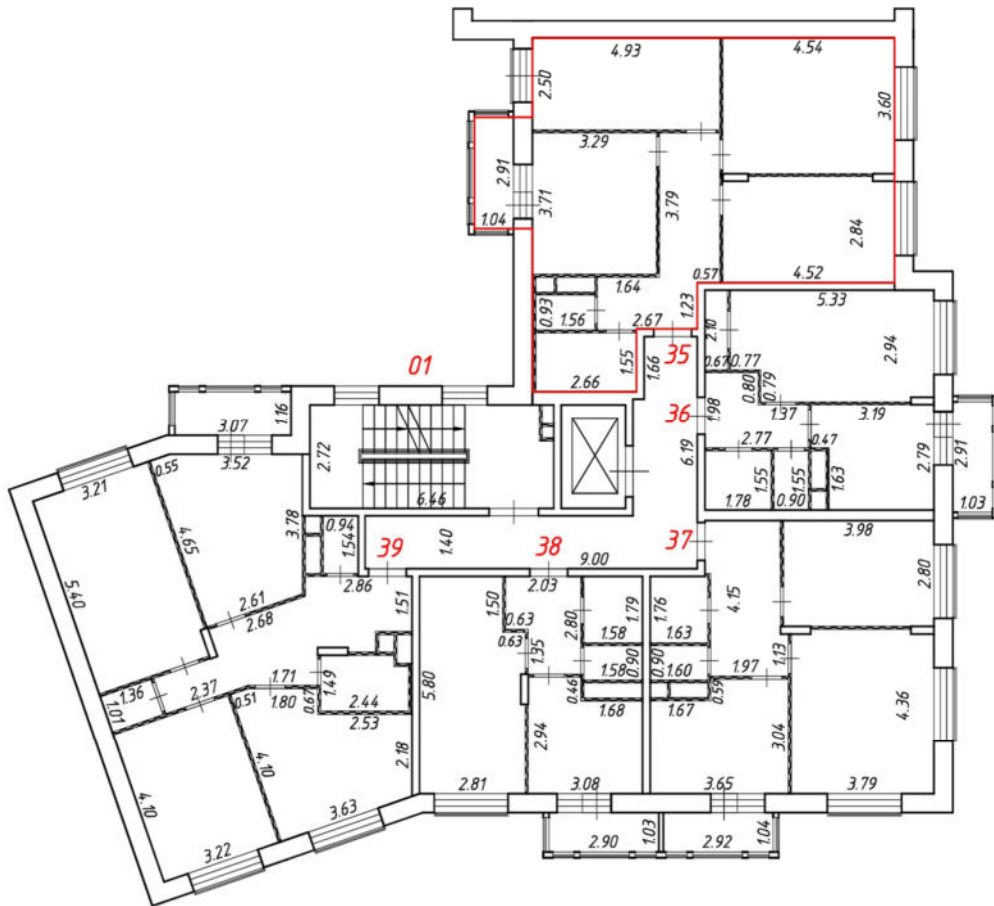

Масштаб 1:200
Условные обозначения:

№ п/п	Наименование условного знака	Изображение
1	Часть границы внодь образованного помещения	
2	Стена с окном и дверью	
3	Дверь остекленная (на балкон, лоджию)	
4	Перегородка	
5	Лестница	

План этажа (части этажа)

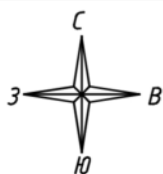

1 подъезд
8 этаж

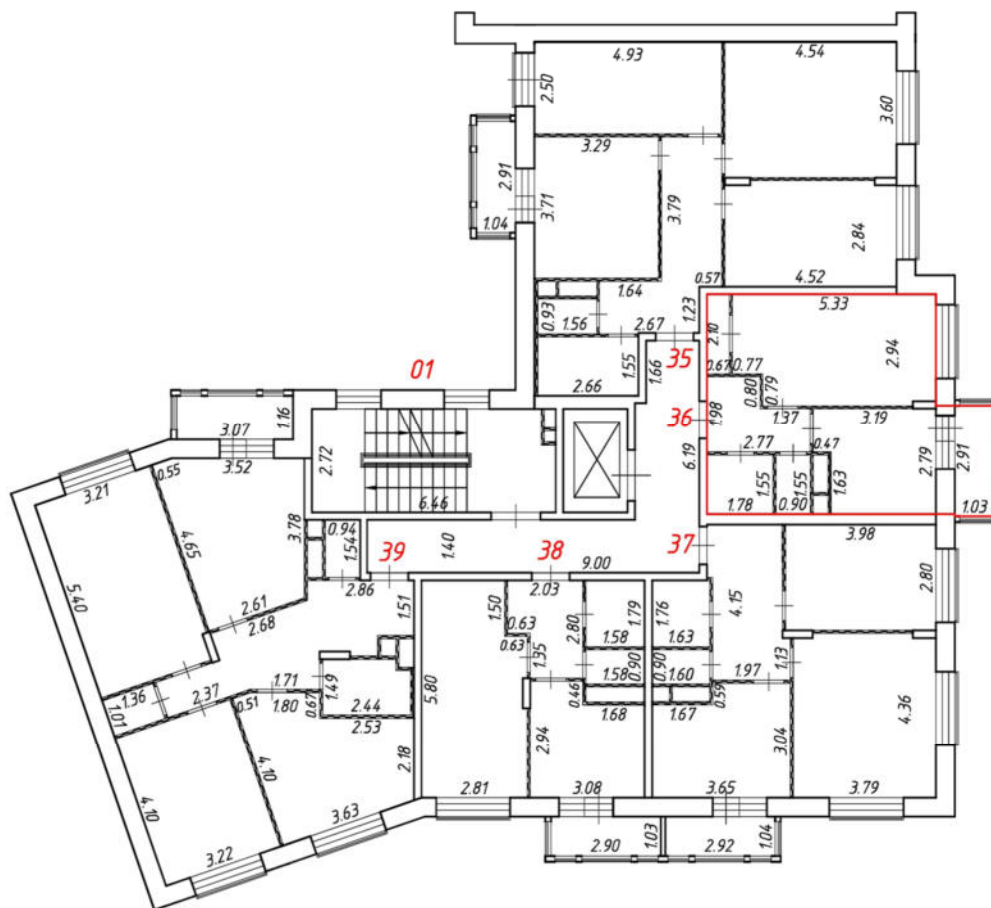

Масштаб 1:200
Условные обозначения:

№ п/п	Наименование условного знака	Изображение
1	Часть границы внодь образованного помещения	
2	Стена с окном и дверью	
3	Дверь остекленная (на балкон, лоджию)	
4	Перегородка	
5	Лестница	

План этажа (части этажа)

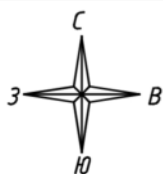

1 подъезд
8 этаж

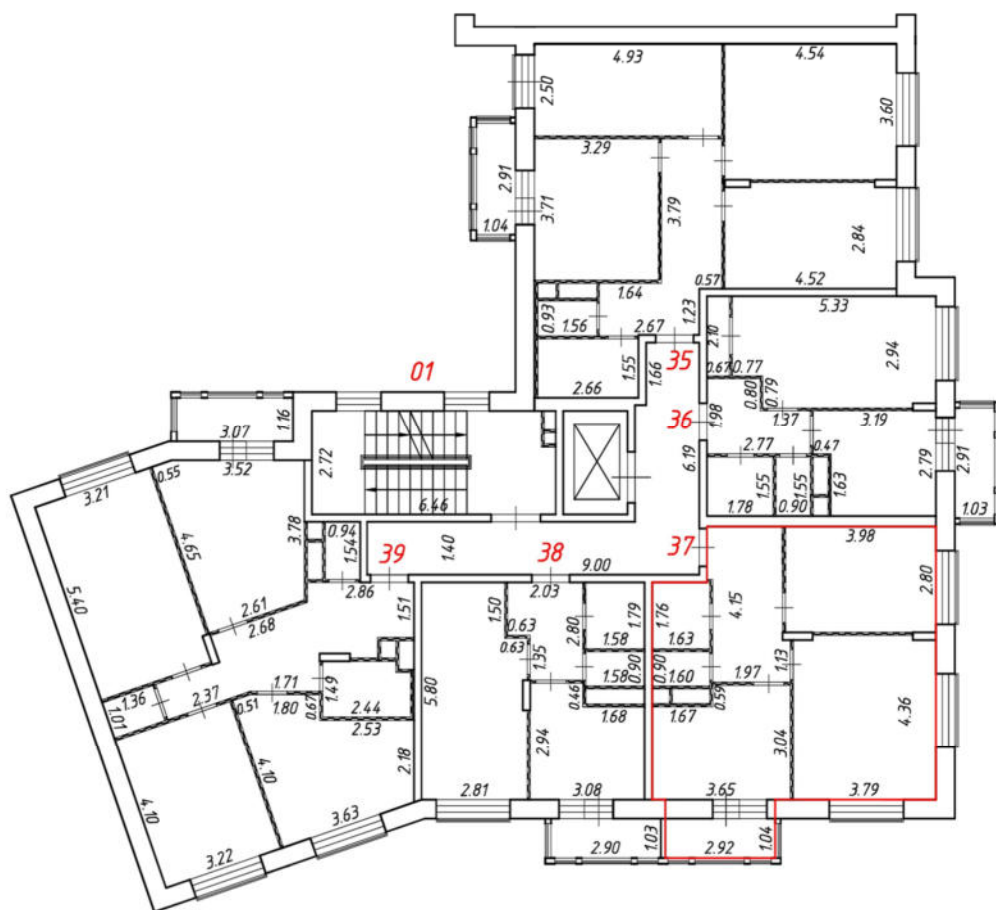

Масштаб 1:200
Условные обозначения:

№ п/п	Наименование условного знака	Изображение
1	Часть границы внодь образованного помещения	
2	Стена с окном и дверью	
3	Дверь остекленная (на балкон, лоджию)	
4	Перегородка	
5	Лестница	

План этажа (части этажа)

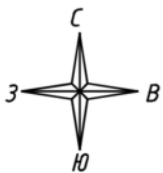

1 подъезд
8 этаж

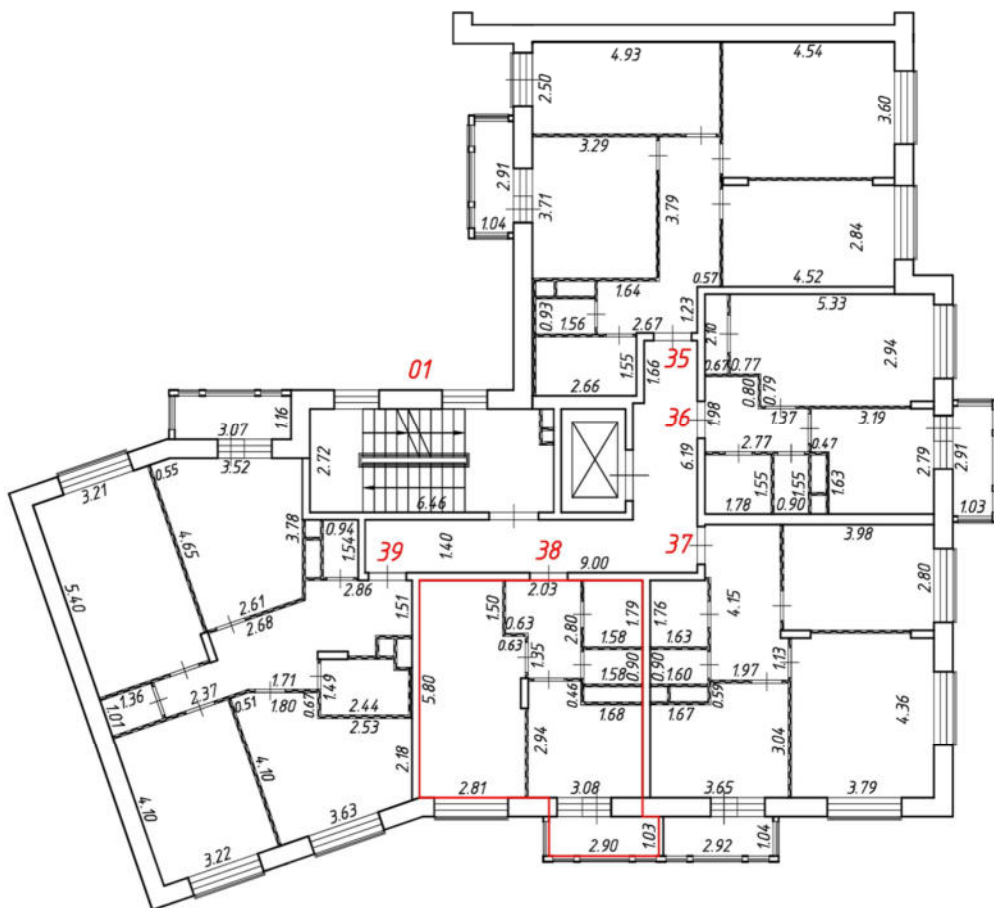

Масштаб 1:200
Условные обозначения:

№ п/п	Наименование условного знака	Изображение
1	Часть границы внодь образованного помещения	
2	Стена с окном и дверью	
3	Дверь остекленная (на балкон, лоджию)	
4	Перегородка	
5	Лестница	

План этажа (части этажа)

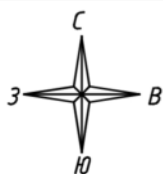

1 подъезд
8 этаж

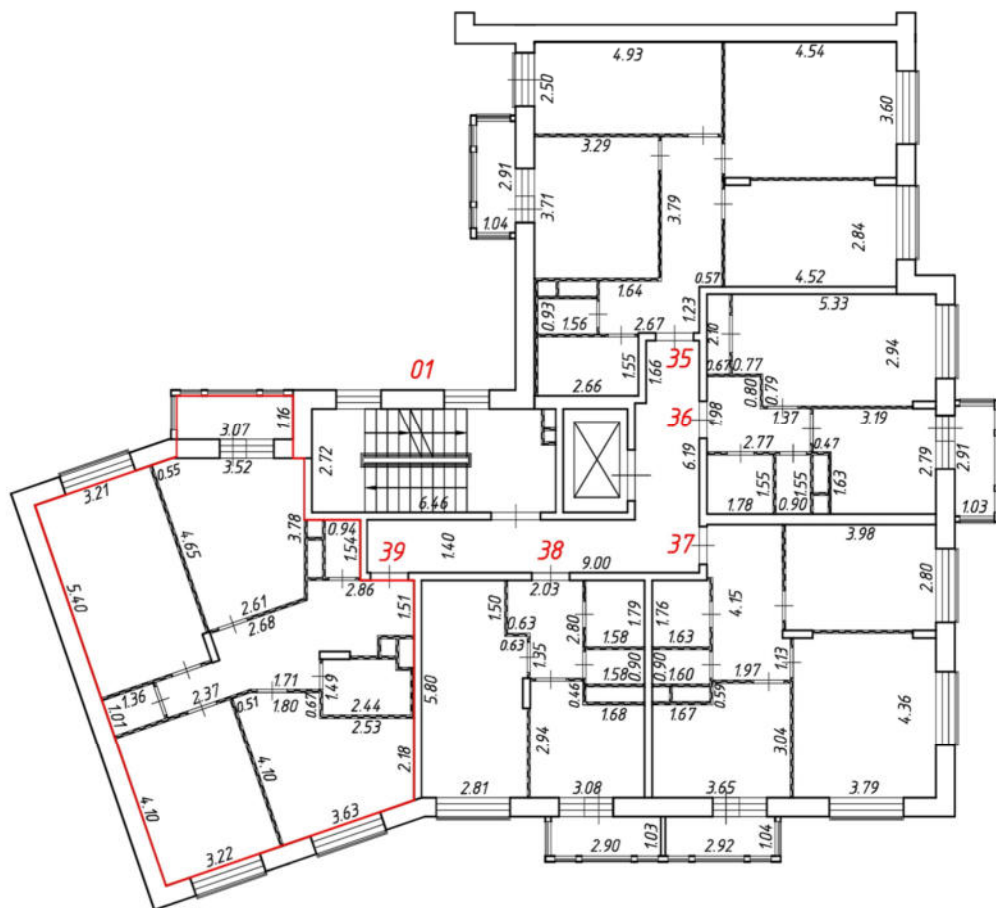

Масштаб 1:200
Условные обозначения:

№ п/п	Наименование условного знака	Изображение
1	Часть границы внодь образованного помещения	
2	Стена с окном и дверью	
3	Дверь остекленная (на балкон, лоджию)	
4	Перегородка	
5	Лестница	

План этажа (части этажа)

2 подъезд
1 этаж

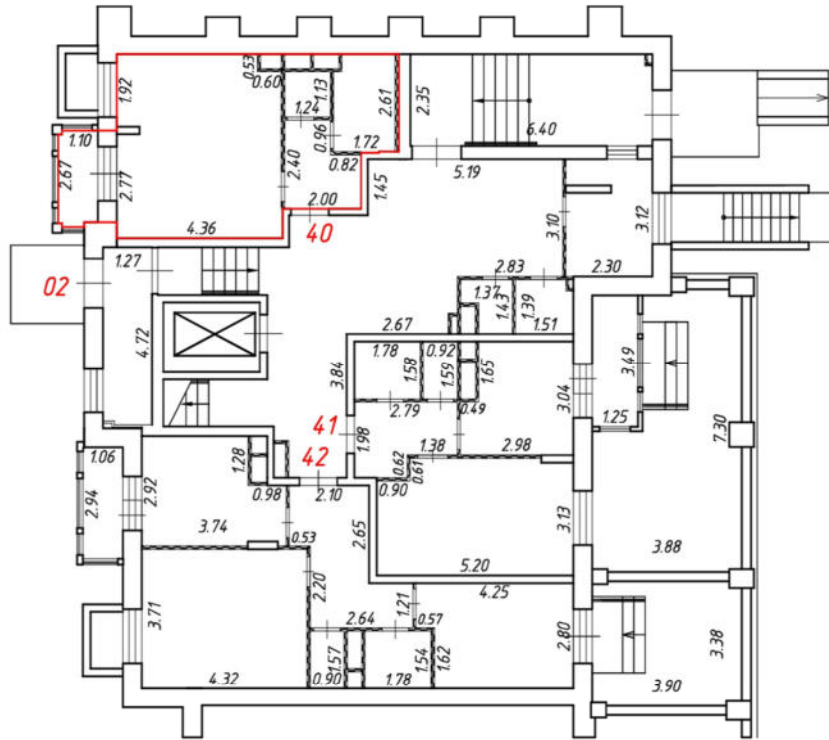
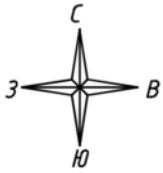

Масштаб 1:200
Условные обозначения:

№ п/п	Наименование условного знака	Изображение
1	Часть границы внодь образованного помещения	
2	Стена с окном и дверью	
3	Дверь остекленная (на балкон, лоджию)	
4	Перегородка	
5	Лестница	

План этажа (части этажа)

2 подъезд
1 этаж

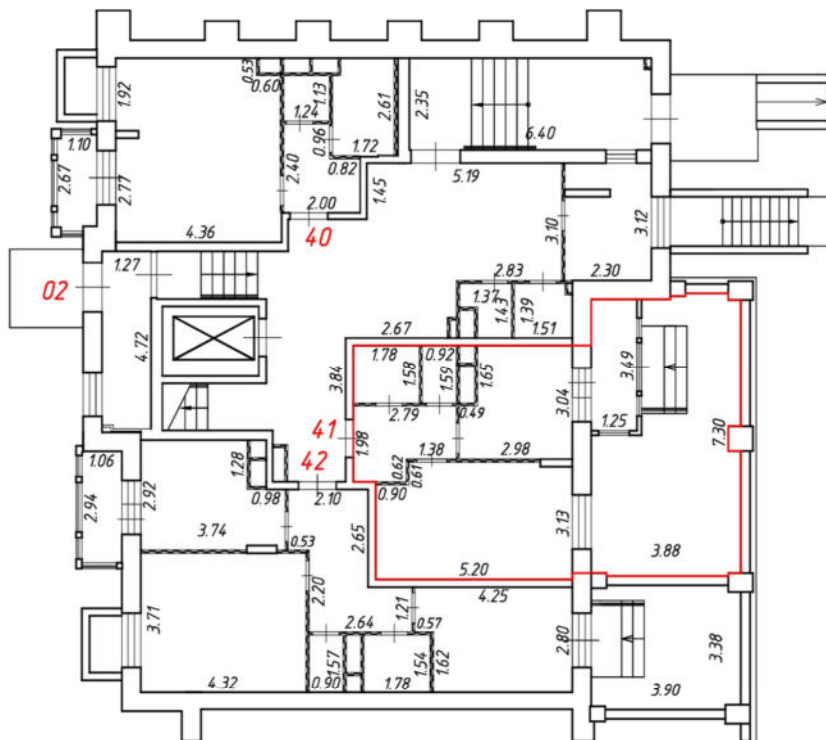
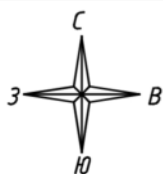

Масштаб 1:200
Условные обозначения:

№ п/п	Наименование условного знака	Изображение
1	Часть границы внодь образованного помещения	
2	Стена с окном и дверью	
3	Дверь остекленная (на балкон, лоджию)	
4	Перегородка	
5	Лестница	

План этажа (части этажа)

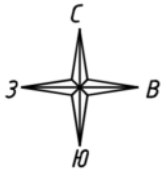

2 подъезд
1 этаж

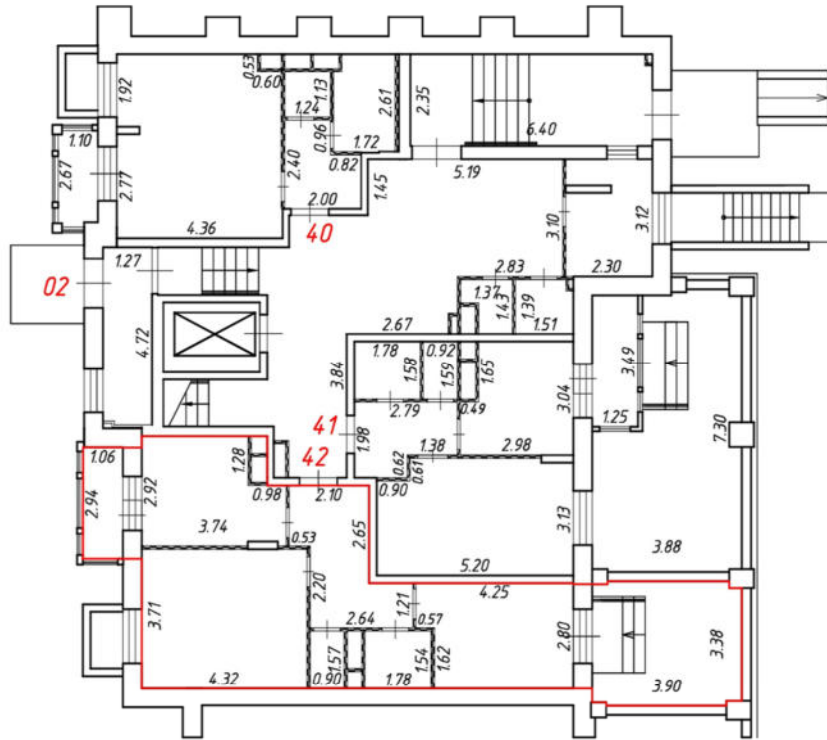

Масштаб 1:200
Условные обозначения:

№ п/п	Наименование условного знака	Изображение
1	Часть границы внодь образованного помещения	
2	Стена с окном и дверью	
3	Дверь остекленная (на балкон, лоджию)	
4	Перегородка	
5	Лестница	

План этажа (части этажа)



2 подъезд
2 этаж

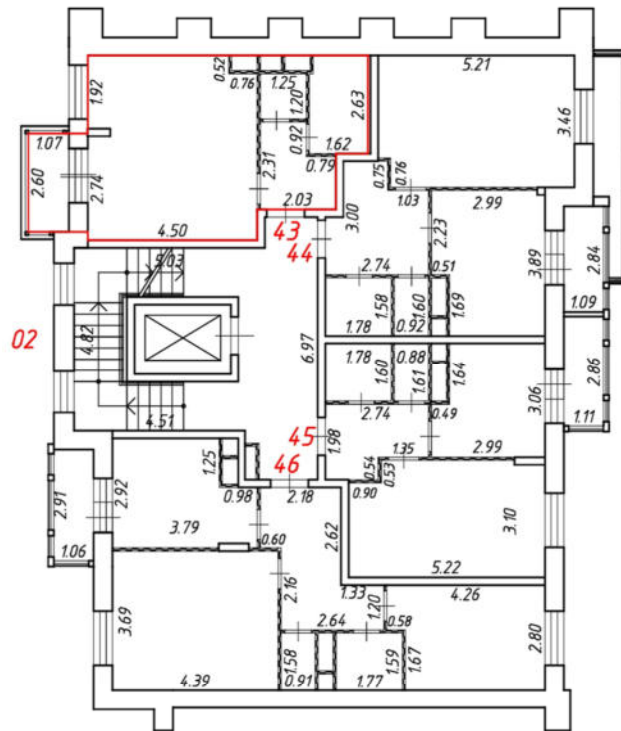

Масштаб 1:200

Условные обозначения:

№ п/п	Наименование условного знака	Изображение
1	Часть границы внодь образованного помещения	
2	Стена с окном и дверью	
3	Дверь остекленная (на балкон, лоджию)	
4	Перегородка	
5	Лестница	

План этажа (части этажа)

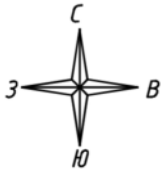

2 подъезд
2 этаж

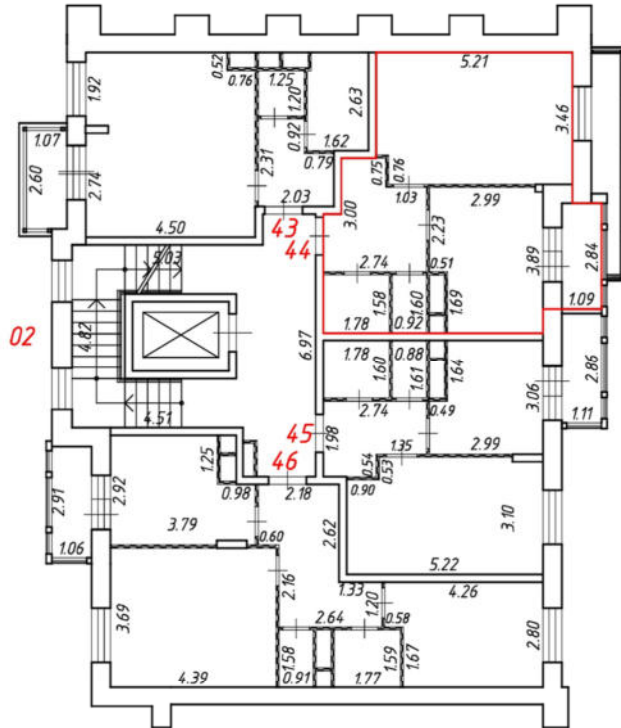

Масштаб 1:200
Условные обозначения:

№ п/п	Наименование условного знака	Изображение
1	Часть границы вновь образованного помещения	
2	Стена с окном и дверью	
3	Дверь остекленная (на балкон, лоджию)	
4	Перегородка	
5	Лестница	

План этажа (части этажа)

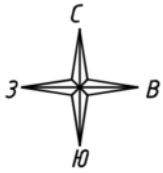

2 подъезд
2 этаж

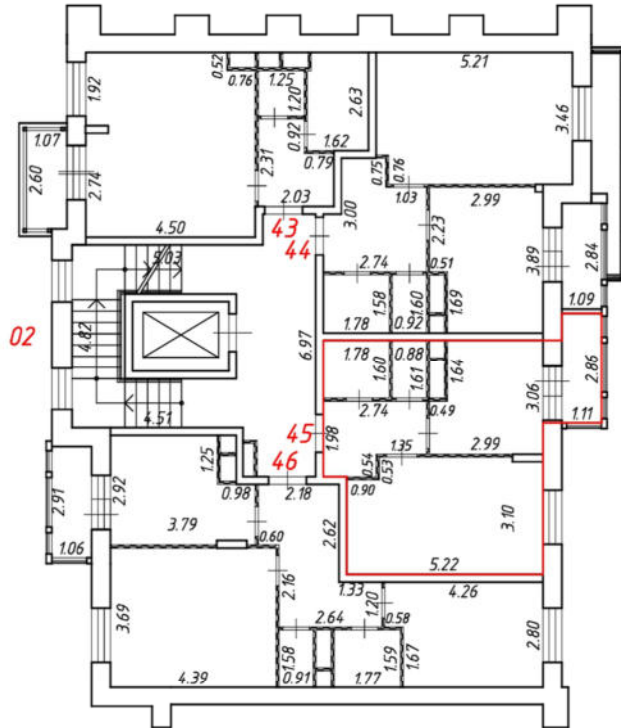

Масштаб 1:200

Условные обозначения:

№ п/п	Наименование условного знака	Изображение
1	Часть границы вновь образованного помещения	
2	Стена с окном и дверью	
3	Дверь остекленная (на балкон, лоджию)	
4	Перегородка	
5	Лестница	

План этажа (части этажа)

2 подъезд
2 этаж

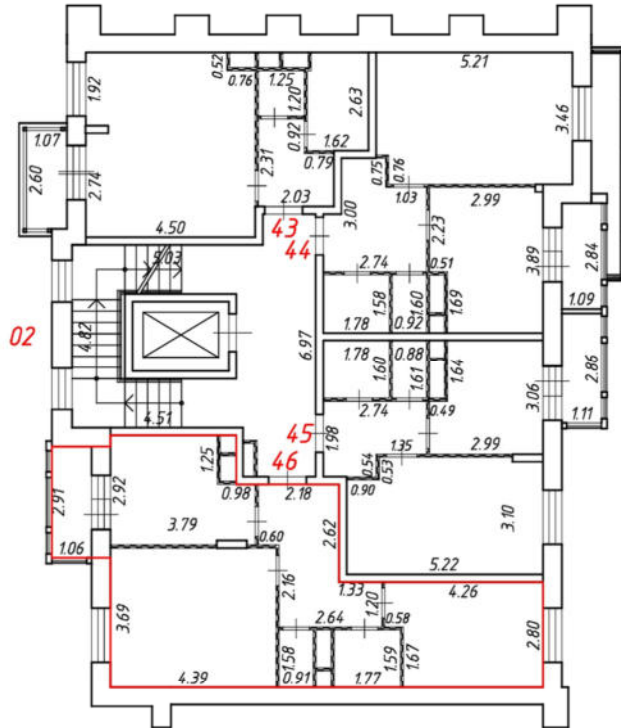
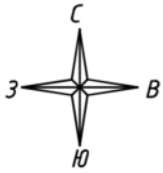

Масштаб 1:200

Условные обозначения:

№ п/п	Наименование условного знака	Изображение
1	Часть границы вновь образованного помещения	
2	Стена с окном и дверью	
3	Дверь остекленная (на балкон, лоджию)	
4	Перегородка	
5	Лестница	

План этажа (части этажа)

2 подъезд
3 этаж

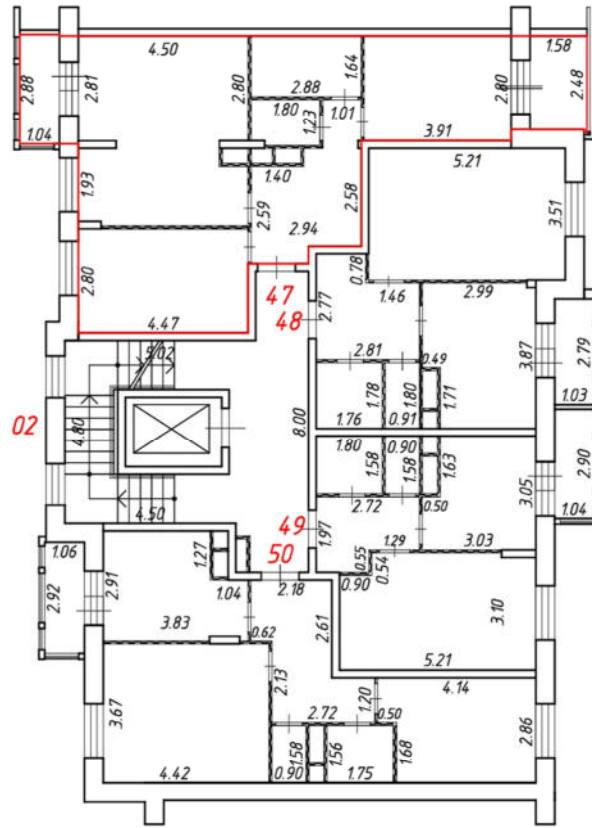
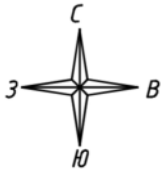

Масштаб 1:200

Условные обозначения:

№ п/п	Наименование условного знака	Изображение
1	Часть границы внодь образованного помещения	
2	Стена с окном и дверью	
3	Дверь остекленная (на балкон, лоджию)	
4	Перегородка	
5	Лестница	

План этажа (части этажа)

2 подъезд
3 этаж

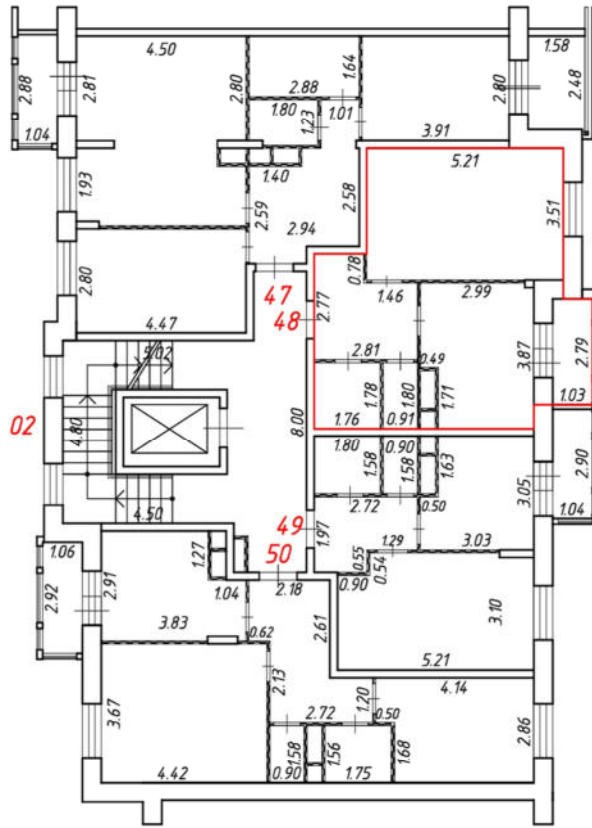
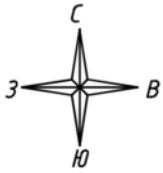

Масштаб 1:200

Условные обозначения:

№ п/п	Наименование условного знака	Изображение
1	Часть границы внодь образованного помещения	
2	Стена с окном и дверью	
3	Дверь остекленная (на балкон, лоджию)	
4	Перегородка	
5	Лестница	

План этажа (части этажа)

2 подъезд
3 этаж

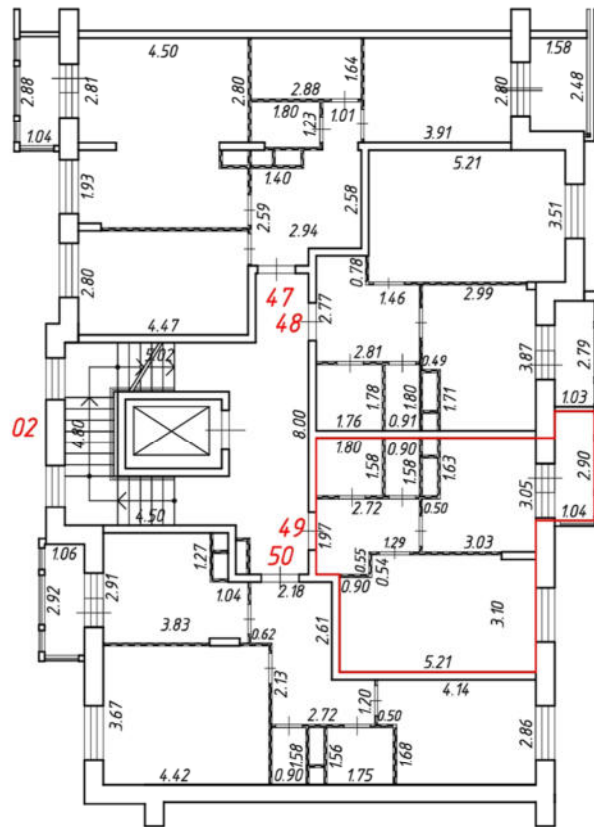
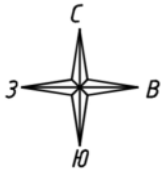

Масштаб 1:200

Условные обозначения:

№ п/п	Наименование условного знака	Изображение
1	Часть границы внодь образованного помещения	
2	Стена с окном и дверью	
3	Дверь остекленная (на балкон, лоджию)	
4	Перегородка	
5	Лестница	

План этажа (части этажа)

2 подъезд
3 этаж

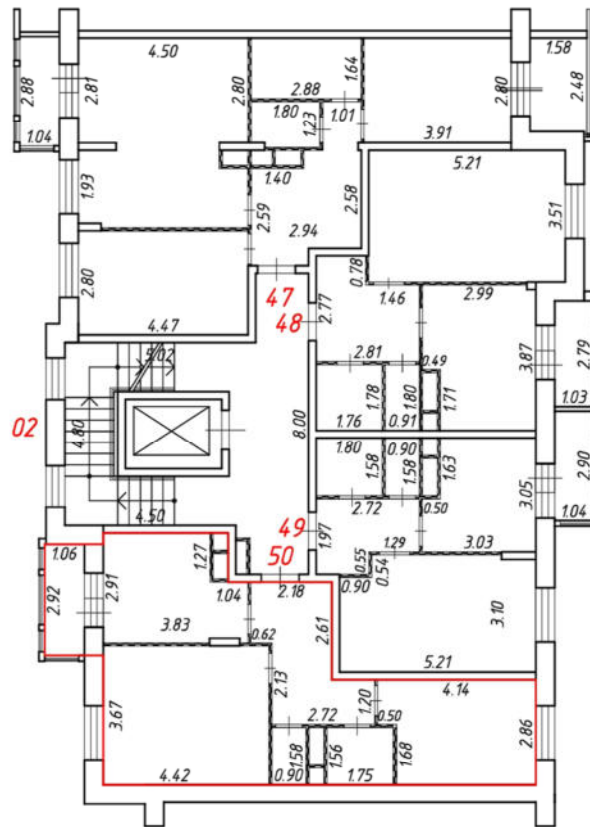
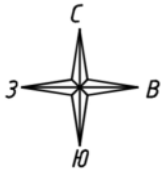

Масштаб 1:200

Условные обозначения:

№ п/п	Наименование условного знака	Изображение
1	Часть границы внодь образованного помещения	
2	Стена с окном и дверью	
3	Дверь остекленная (на балкон, лоджию)	
4	Перегородка	
5	Лестница	

План этажа (части этажа)

2 подъезд
4 этаж

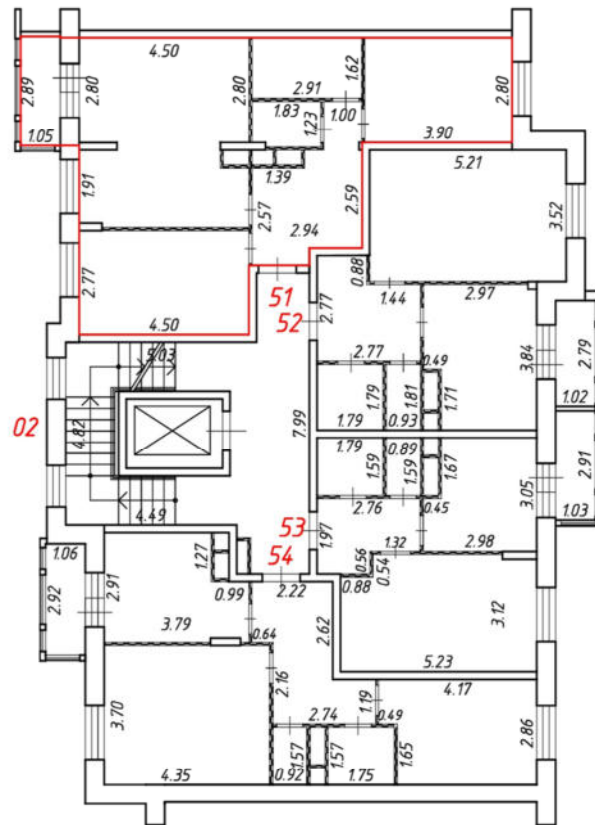
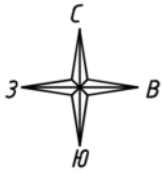

Масштаб 1:200

Условные обозначения:

№ п/п	Наименование условного знака	Изображение
1	Часть границы внодь образованного помещения	
2	Стена с окном и дверью	
3	Дверь остекленная (на балкон, лоджию)	
4	Перегородка	
5	Лестница	

План этажа (части этажа)

2 подъезд
4 этаж

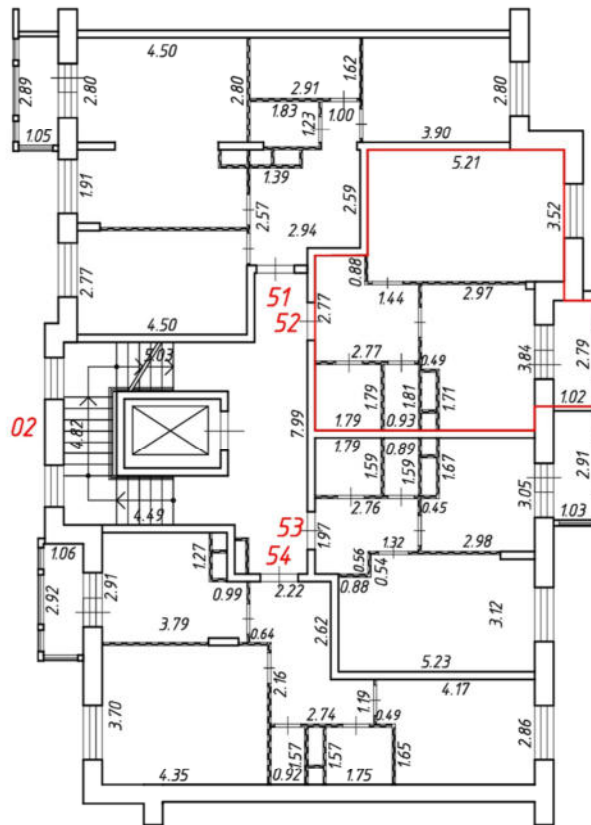
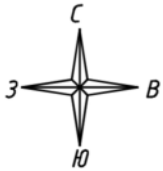

Масштаб 1:200

Условные обозначения:

№ п/п	Наименование условного знака	Изображение
1	Часть границы вновь образованного помещения	
2	Стена с окном и дверью	
3	Дверь остекленная (на балкон, лоджию)	
4	Перегородка	
5	Лестница	

План этажа (части этажа)

2 подъезд
4 этаж

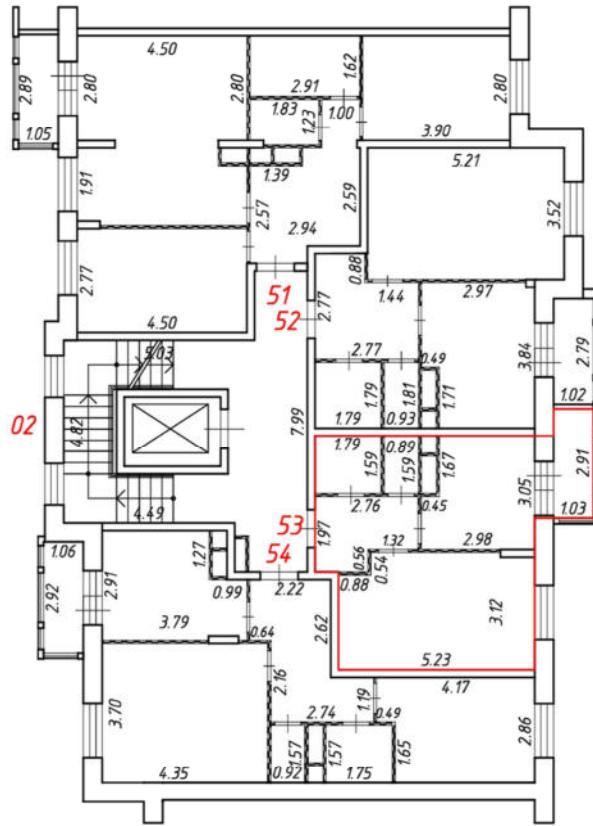
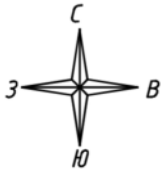

Масштаб 1:200

Условные обозначения:

№ п/п	Наименование условного знака	Изображение
1	Часть границы вновь образованного помещения	
2	Стена с окном и дверью	
3	Дверь остекленная (на балкон, лоджию)	
4	Перегородка	
5	Лестница	

План этажа (части этажа)

2 подъезд
4 этаж

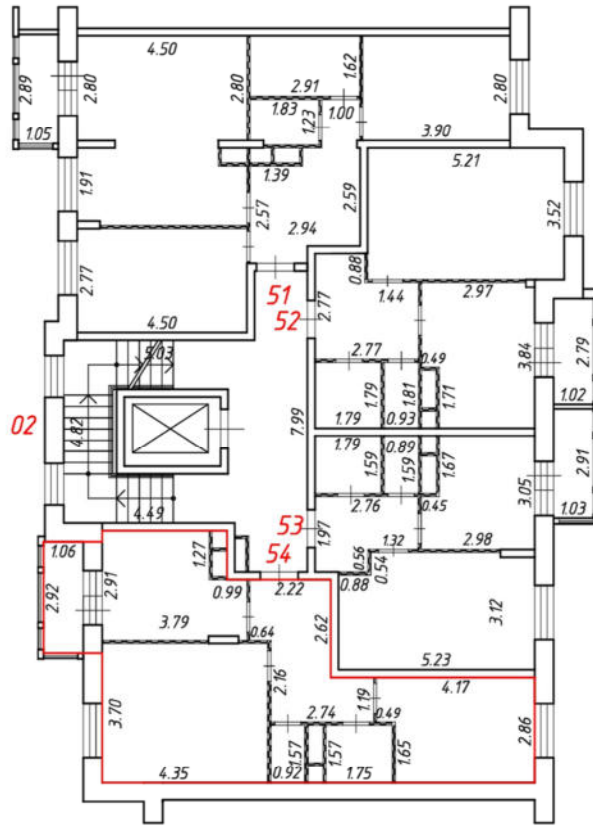
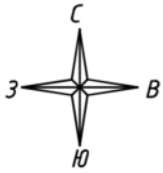

Масштаб 1:200

Условные обозначения:

№ п/п	Наименование условного знака	Изображение
1	Часть границы внодь образованного помещения	
2	Стена с окном и дверью	
3	Дверь остекленная (на балкон, лоджию)	
4	Перегородка	
5	Лестница	

План этажа (части этажа)

2 подъезд
5 этаж

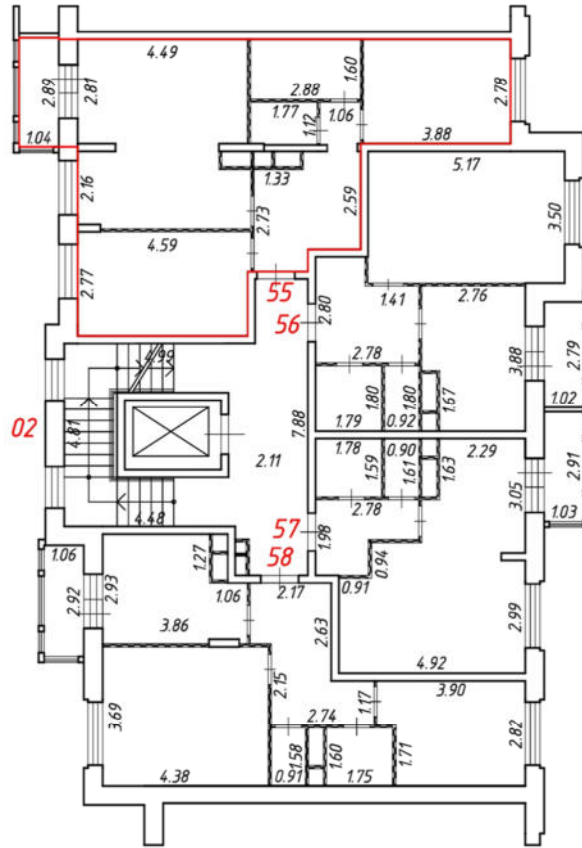
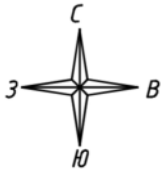

Масштаб 1:200

Условные обозначения:

№ п/п	Наименование условного знака	Изображение
1	Часть границы вновь образованного помещения	
2	Стена с окном и дверью	
3	Дверь остекленная (на балкон, лоджию)	
4	Перегородка	
5	Лестница	

План этажа (части этажа)

2 подъезд
5 этаж

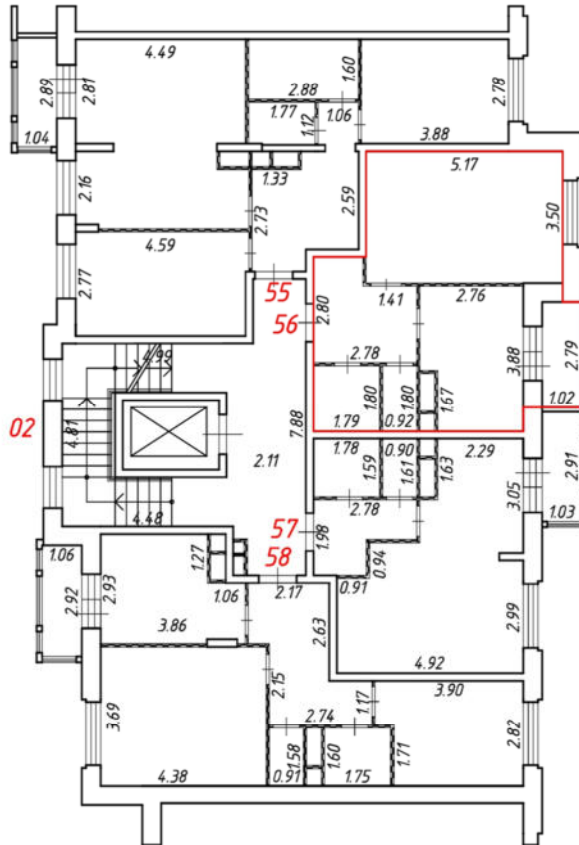
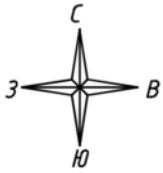

Масштаб 1:200

Условные обозначения:

№ п/п	Наименование условного знака	Изображение
1	Часть границы вновь образованного помещения	
2	Стена с окном и дверью	
3	Дверь остекленная (на балкон, лоджию)	
4	Перегородка	
5	Лестница	

План этажа (части этажа)

2 подъезд
5 этаж

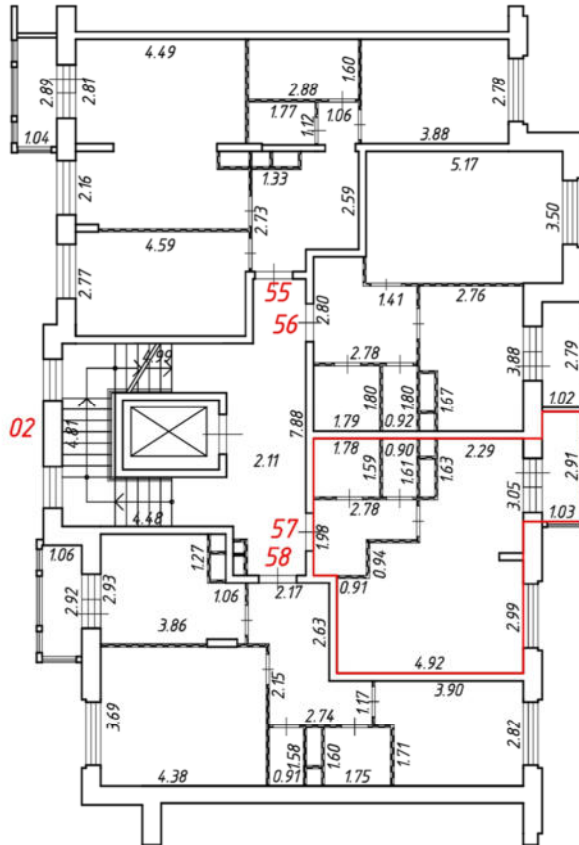
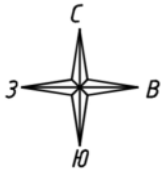

Масштаб 1:200

Условные обозначения:

№ п/п	Наименование условного знака	Изображение
1	Часть границы внодь образованного помещения	
2	Стена с окном и дверью	
3	Дверь остекленная (на балкон, лоджию)	
4	Перегородка	
5	Лестница	

План этажа (части этажа)

2 подъезд
5 этаж

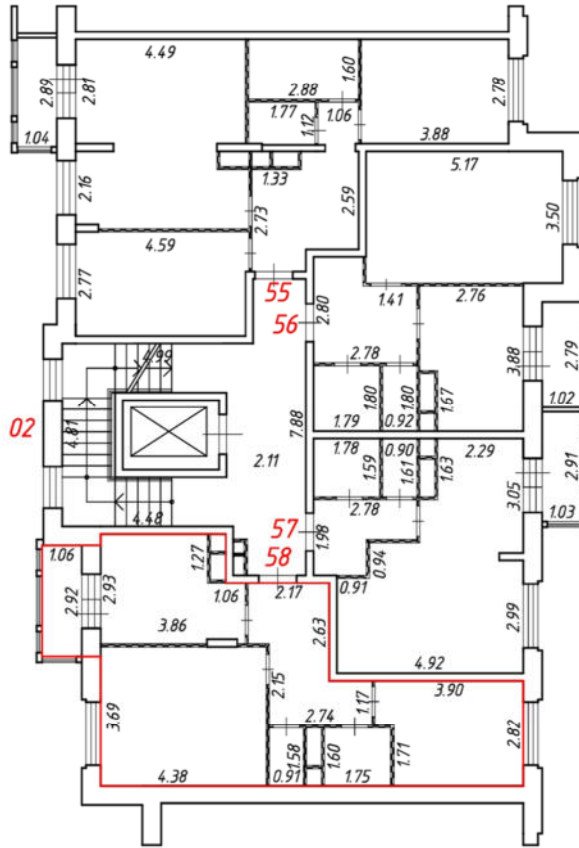
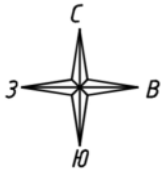

Масштаб 1:200
Условные обозначения:

№ п/п	Наименование условного знака	Изображение
1	Часть границы вновь образованного помещения	
2	Стена с окном и дверью	
3	Дверь остекленная (на балкон, лоджию)	
4	Перегородка	
5	Лестница	

План этажа (части этажа)

2 подъезд
6 этаж

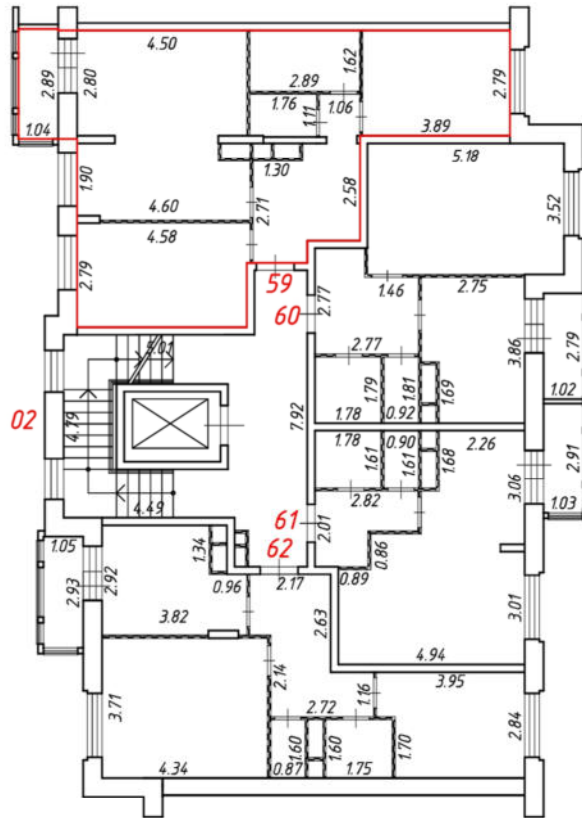
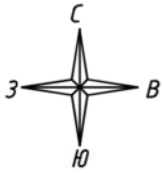

Масштаб 1:200
Условные обозначения:

№ п/п	Наименование условного знака	Изображение
1	Часть границы внодь образованного помещения	
2	Стена с окном и дверью	
3	Дверь остекленная (на балкон, лоджию)	
4	Перегородка	
5	Лестница	

План этажа (части этажа)

2 подъезд
6 этаж

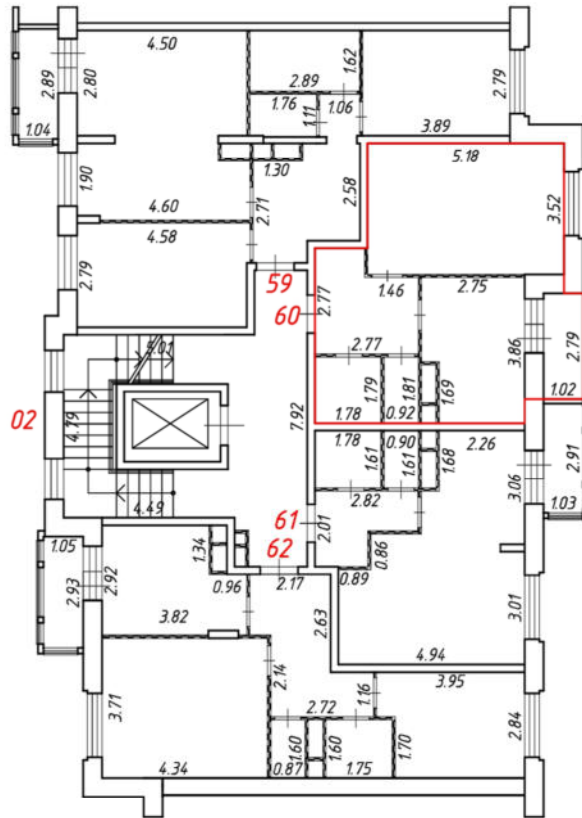
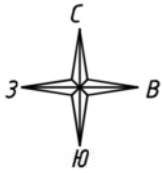

Масштаб 1:200
Условные обозначения:

№ п/п	Наименование условного знака	Изображение
1	Часть границы внодь образованного помещения	
2	Стена с окном и дверью	
3	Дверь остекленная (на балкон, лоджию)	
4	Перегородка	
5	Лестница	

План этажа (части этажа)

2 подъезд
6 этаж

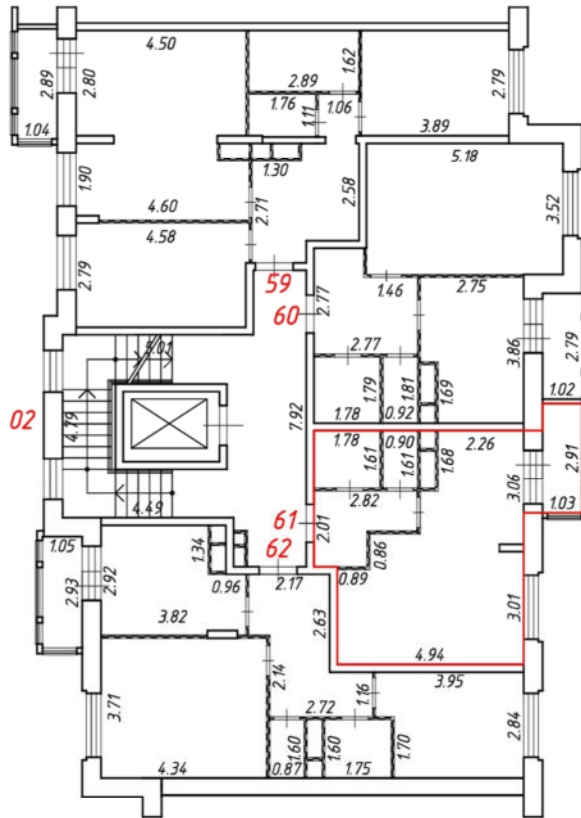
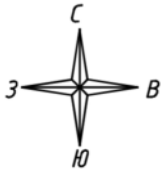

Масштаб 1:200

Условные обозначения:

№ п/п	Наименование условного знака	Изображение
1	Часть границы внодь образованного помещения	
2	Стена с окном и дверью	
3	Дверь остекленная (на балкон, лоджию)	
4	Перегородка	
5	Лестница	

План этажа (части этажа)

2 подъезд
6 этаж

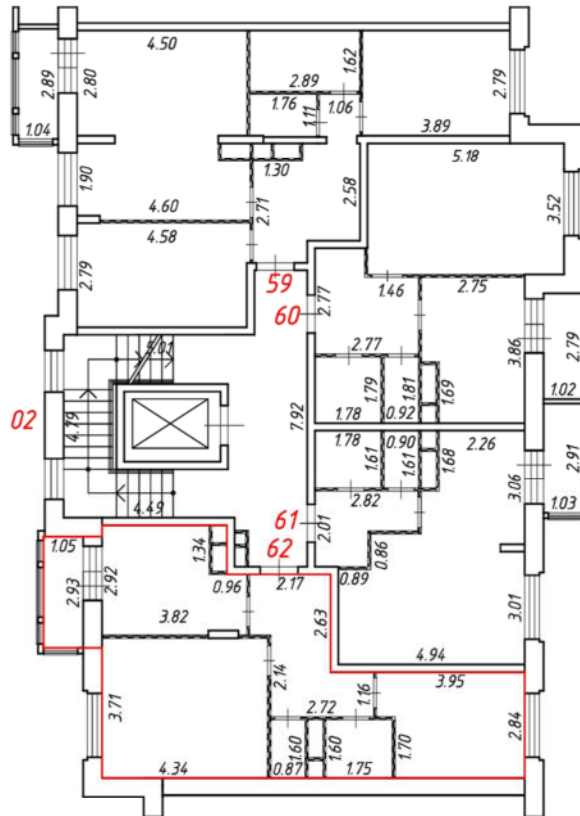
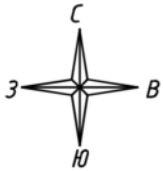

Масштаб 1:200
Условные обозначения:

№ п/п	Наименование условного знака	Изображение
1	Часть границы внодь образованного помещения	
2	Стена с окном и дверью	
3	Дверь остекленная (на балкон, лоджию)	
4	Перегородка	
5	Лестница	

План этажа (части этажа)

2 подъезд
7 этаж

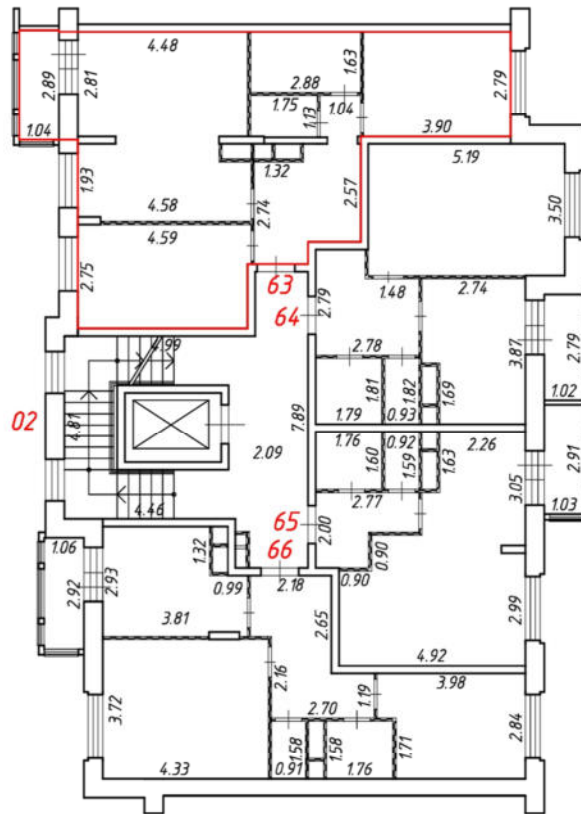
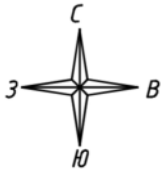

Масштаб 1:200
Условные обозначения:

№ п/п	Наименование условного знака	Изображение
1	Часть границы внодь образованного помещения	
2	Стена с окном и дверью	
3	Дверь остекленная (на балкон, лоджию)	
4	Перегородка	
5	Лестница	

План этажа (части этажа)

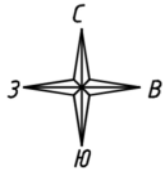

2 подъезд
7 этаж

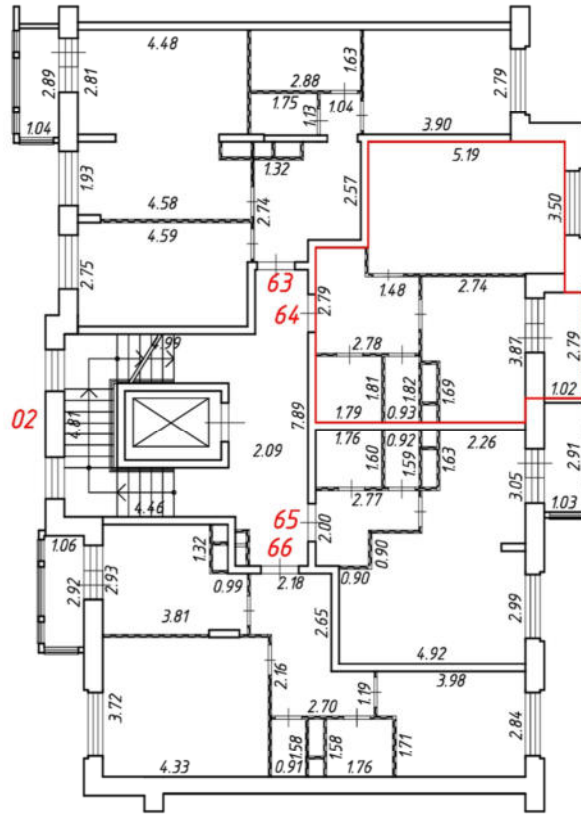

Масштаб 1:200
Условные обозначения:

№ п/п	Наименование условного знака	Изображение
1	Часть границы внодь образованного помещения	
2	Стена с окном и дверью	
3	Дверь остекленная (на балкон, лоджию)	
4	Перегородка	
5	Лестница	

План этажа (части этажа)

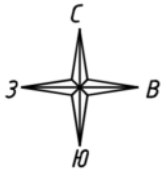

2 подъезд
7 этаж

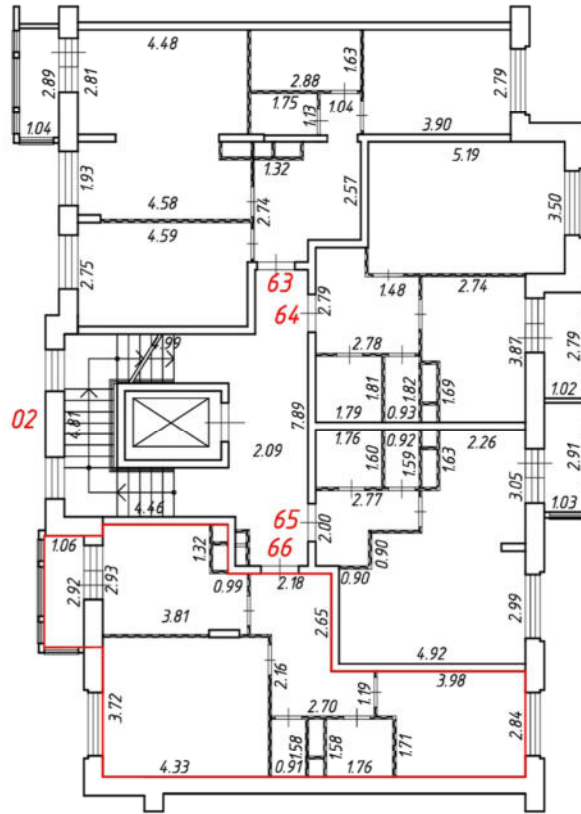

Масштаб 1:200

Условные обозначения:

№ п/п	Наименование условного знака	Изображение
1	Часть границы внодь образованного помещения	
2	Стена с окном и дверью	
3	Дверь остекленная (на балкон, лоджию)	
4	Перегородка	
5	Лестница	

План этажа (части этажа)

2 подъезд
8 этаж

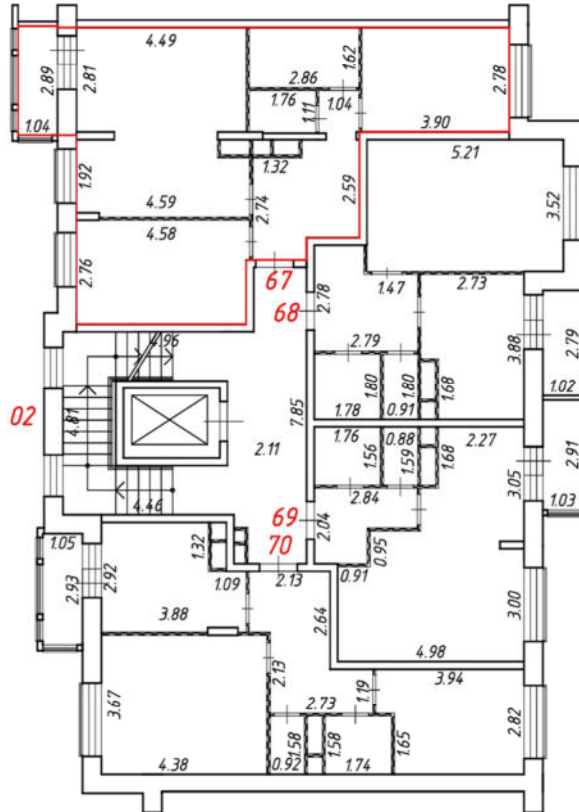
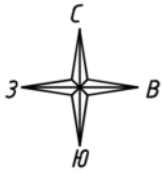

Масштаб 1:200

Условные обозначения:

№ п/п	Наименование условного знака	Изображение
1	Часть границы внодь образованного помещения	
2	Стена с окном и дверью	
3	Дверь остекленная (на балкон, лоджию)	
4	Перегородка	
5	Лестница	

План этажа (части этажа)

2 подъезд
8 этаж

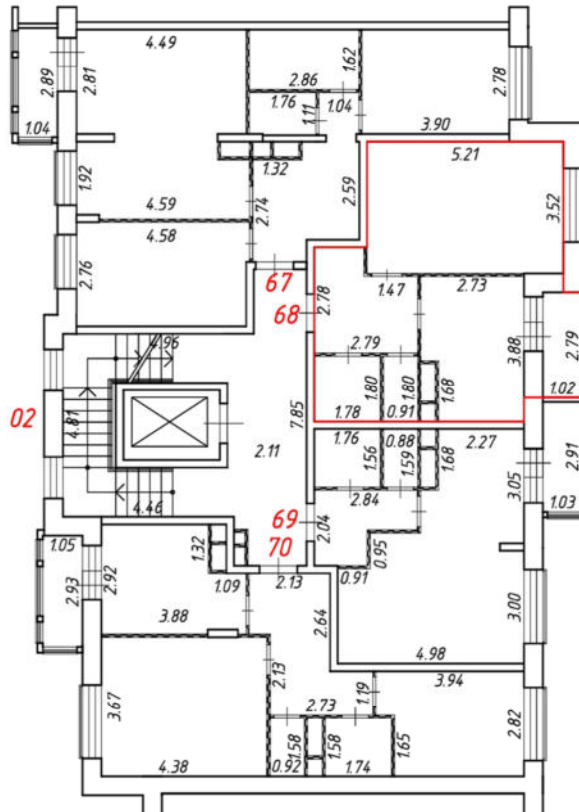
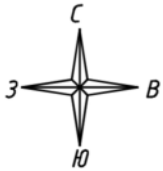

Масштаб 1:200

Условные обозначения:

№ п/п	Наименование условного знака	Изображение
1	Часть границы вночь образованного помещения	
2	Стена с окном и дверью	
3	Дверь остекленная (на балкон, лоджию)	
4	Перегородка	
5	Лестница	

План этажа (части этажа)

2 подъезд
8 этаж

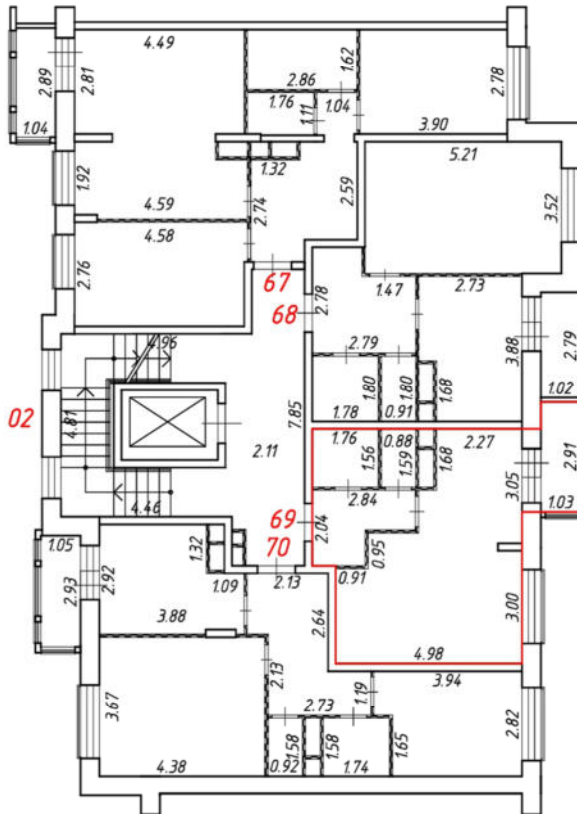
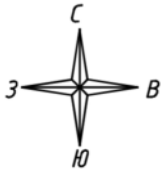

Масштаб 1:200

Условные обозначения:

№ п/п	Наименование условного знака	Изображение
1	Часть границы вночь образованного помещения	
2	Стена с окном и дверью	
3	Дверь остекленная (на балкон, лоджию)	
4	Перегородка	
5	Лестница	

План этажа (части этажа)

2 подъезд
8 этаж

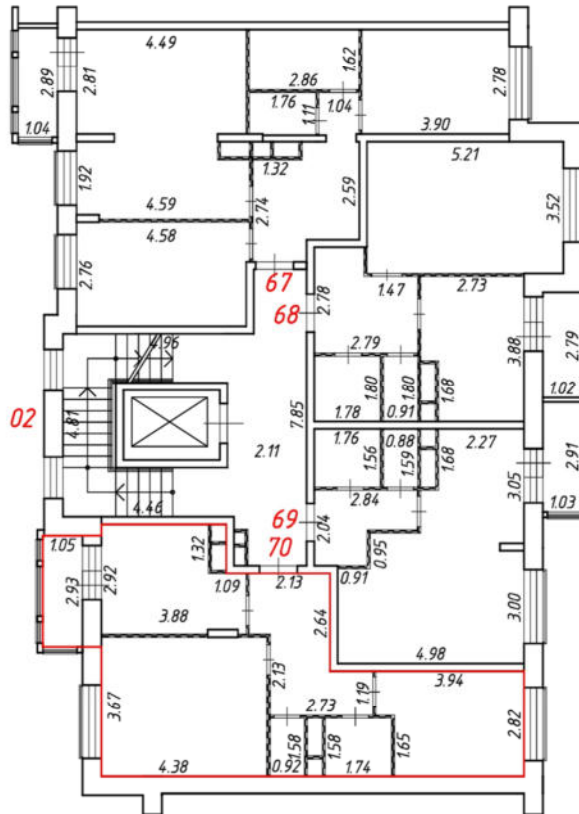
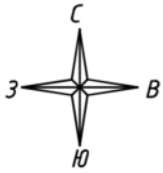

Масштаб 1:200

Условные обозначения:

№ п/п	Наименование условного знака	Изображение
1	Часть границы внодь образованного помещения	
2	Стена с окном и дверью	
3	Дверь остекленная (на балкон, лоджию)	
4	Перегородка	
5	Лестница	

План этажа (части этажа)

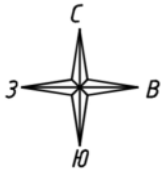

3 подъезд
1 этаж

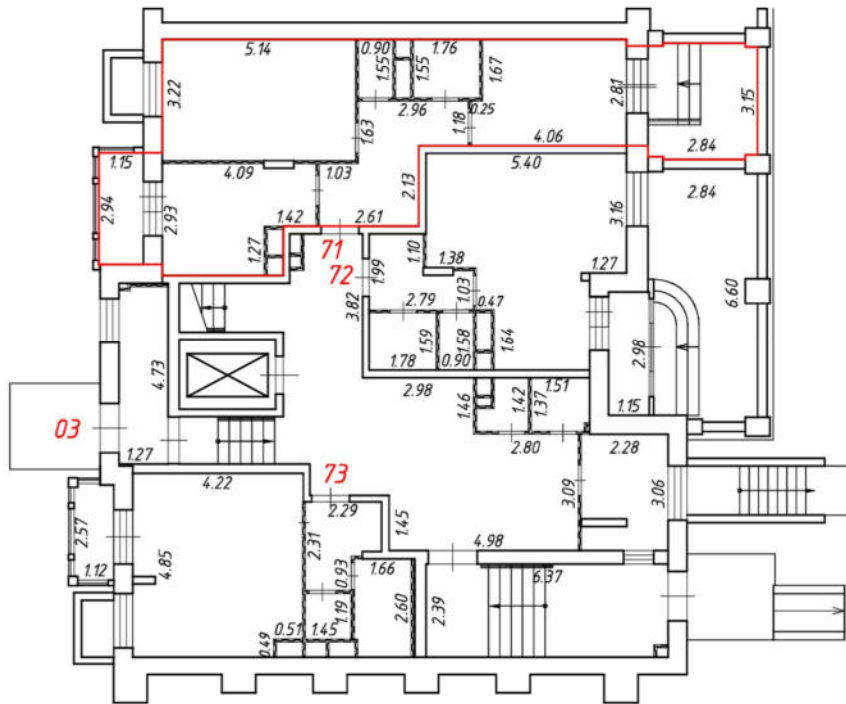

Масштаб 1:200
Условные обозначения:

№ п/п	Наименование условного знака	Изображение
1	Часть границы внодь образованного помещения	
2	Стена с окном и дверью	
3	Дверь остекленная (на балкон, лоджию)	
4	Перегородка	
5	Лестница	

План этажа (части этажа)



3 подъезд
1 этаж

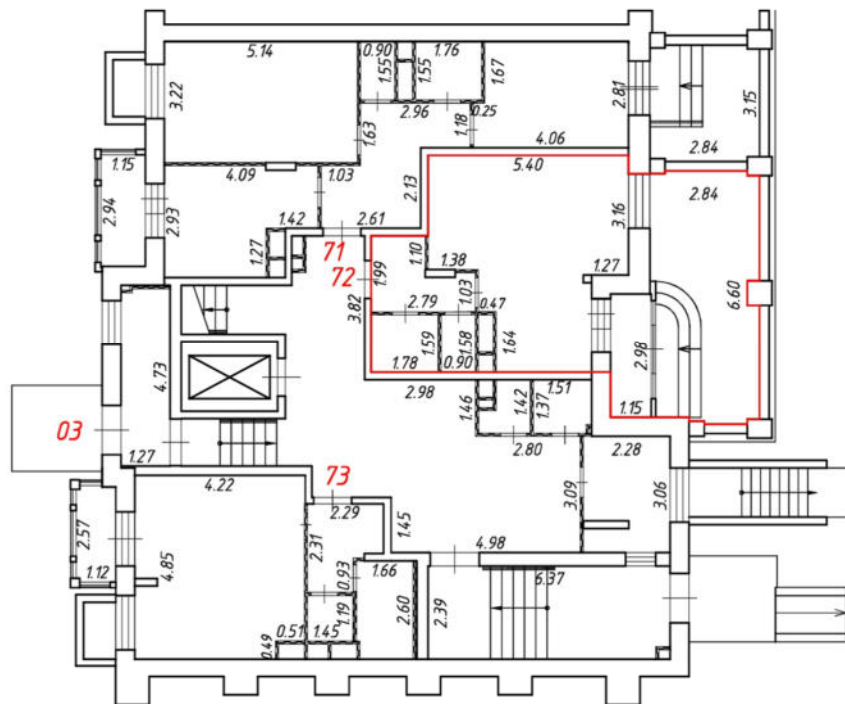

Масштаб 1:200
Условные обозначения:

№ п/п	Наименование условного знака	Изображение
1	Часть границы внодь образованного помещения	
2	Стена с окном и дверью	
3	Дверь остекленная (на балкон, лоджию)	
4	Перегородка	
5	Лестница	

План этажа (части этажа)

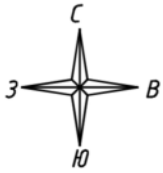

3 подъезд
1 этаж

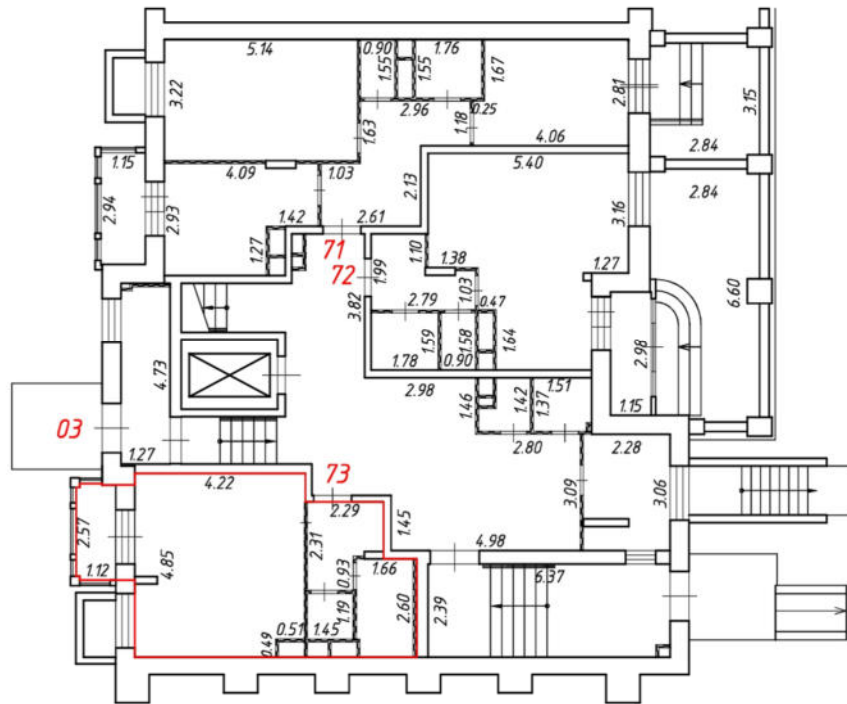

Масштаб 1:200
Условные обозначения:

№ п/п	Наименование условного знака	Изображение
1	Часть границы внодь образованного помещения	
2	Стена с окном и дверью	
3	Дверь остекленная (на балкон, лоджию)	
4	Перегородка	
5	Лестница	

План этажа (части этажа)

3 подъезд
2 этаж

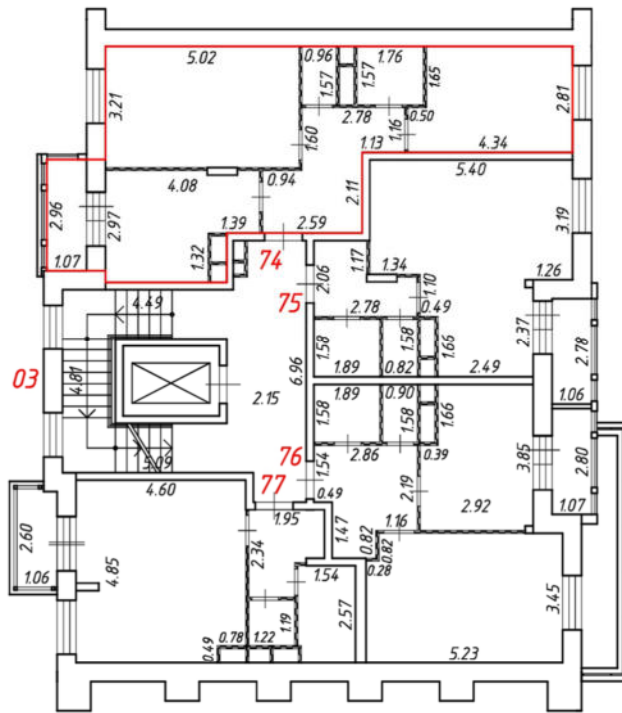
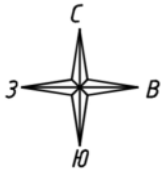

Масштаб 1:200

Условные обозначения:

№ п/п	Наименование условного знака	Изображение
1	Часть границы внодь образованного помещения	
2	Стена с окном и дверью	
3	Дверь остекленная (на балкон, лоджию)	
4	Перегородка	
5	Лестница	

План этажа (части этажа)

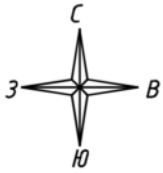

3 подъезд
2 этаж

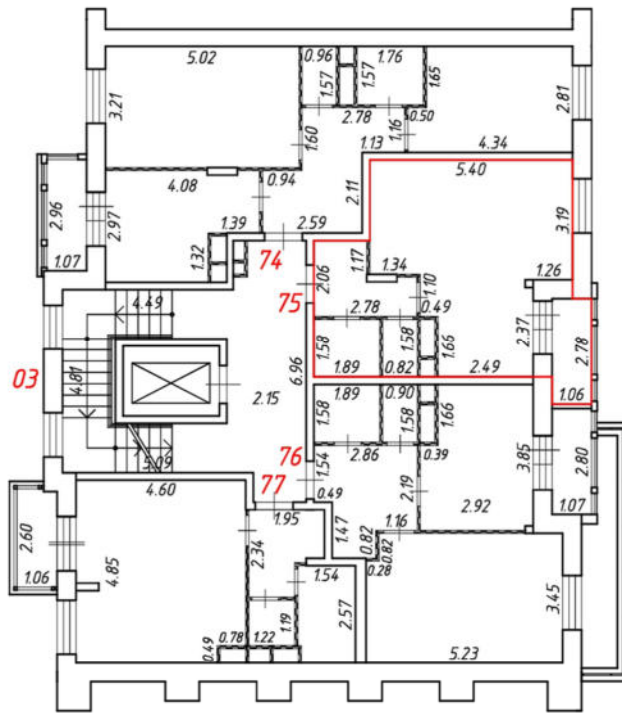

Масштаб 1:200

Условные обозначения:

№ п/п	Наименование условного знака	Изображение
1	Часть границы внодь образованного помещения	
2	Стена с окном и дверью	
3	Дверь остекленная (на балкон, лоджию)	
4	Перегородка	
5	Лестница	

План этажа (части этажа)

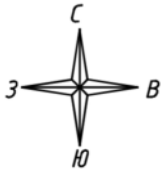

3 подъезд
2 этаж

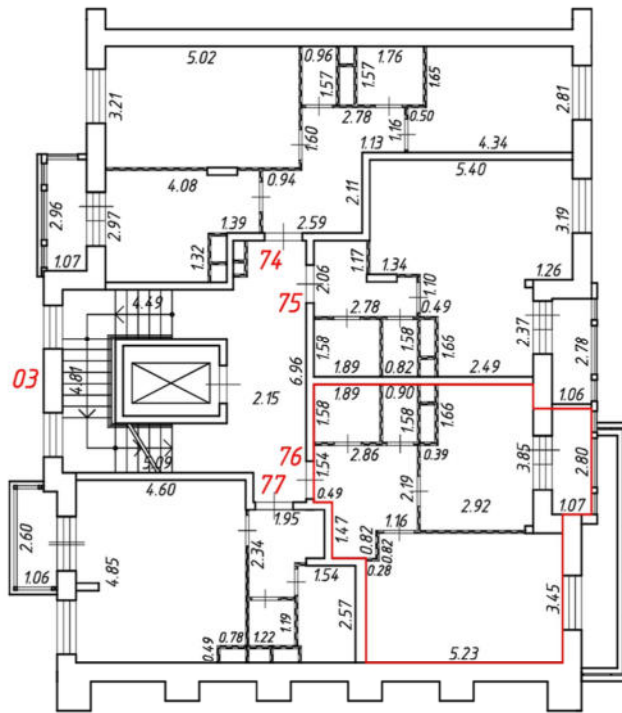

Масштаб 1:200

Условные обозначения:

№ п/п	Наименование условного знака	Изображение
1	Часть границы внодь образованного помещения	
2	Стена с окном и дверью	
3	Дверь остекленная (на балкон, лоджию)	
4	Перегородка	
5	Лестница	

План этажа (части этажа)

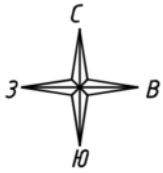

3 подъезд
2 этаж

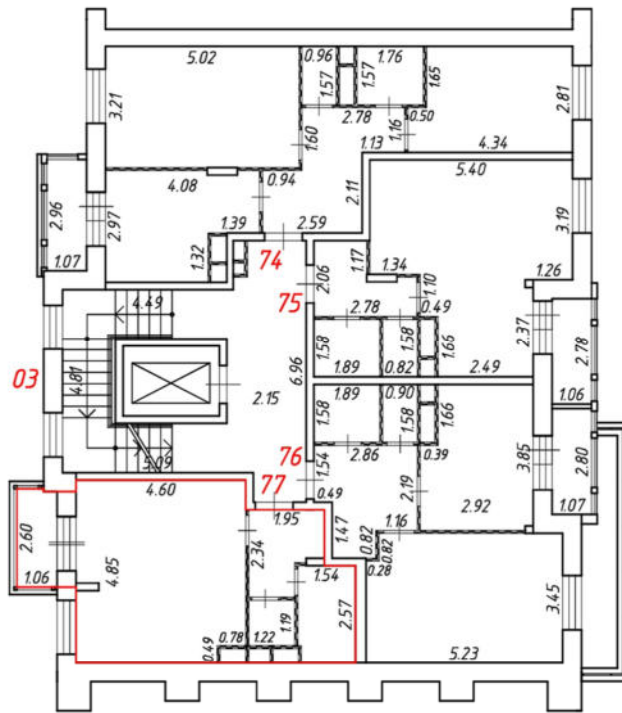

Масштаб 1:200
Условные обозначения:

№ п/п	Наименование условного знака	Изображение
1	Часть границы внодь образованного помещения	
2	Стена с окном и дверью	
3	Дверь остекленная (на балкон, лоджию)	
4	Перегородка	
5	Лестница	

План этажа (части этажа)

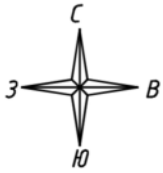

3 подъезд
3 этаж

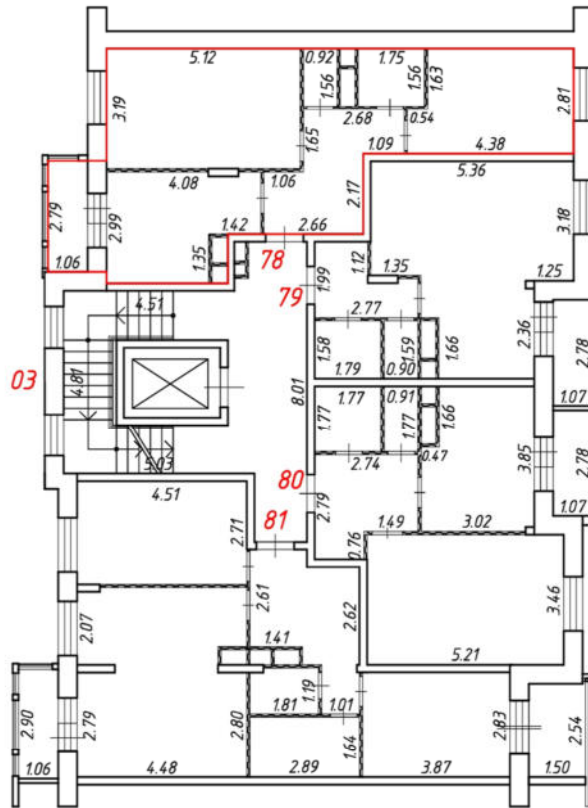

Масштаб 1:200
Условные обозначения:

№ п/п	Наименование условного знака	Изображение
1	Часть границы внодь образованного помещения	
2	Стена с окном и дверью	
3	Дверь остекленная (на балкон, лоджию)	
4	Перегородка	
5	Лестница	

План этажа (части этажа)

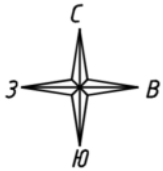

3 подъезд
3 этаж

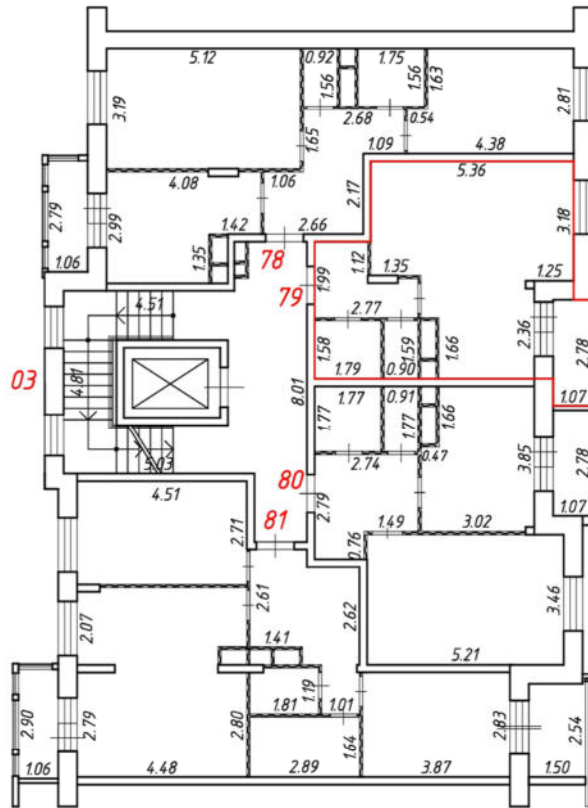

Масштаб 1:200
Условные обозначения:

№ п/п	Наименование условного знака	Изображение
1	Часть границы внодь образованного помещения	
2	Стена с окном и дверью	
3	Дверь остекленная (на балкон, лоджию)	
4	Перегородка	
5	Лестница	

План этажа (части этажа)

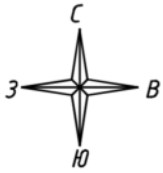

3 подъезд
3 этаж

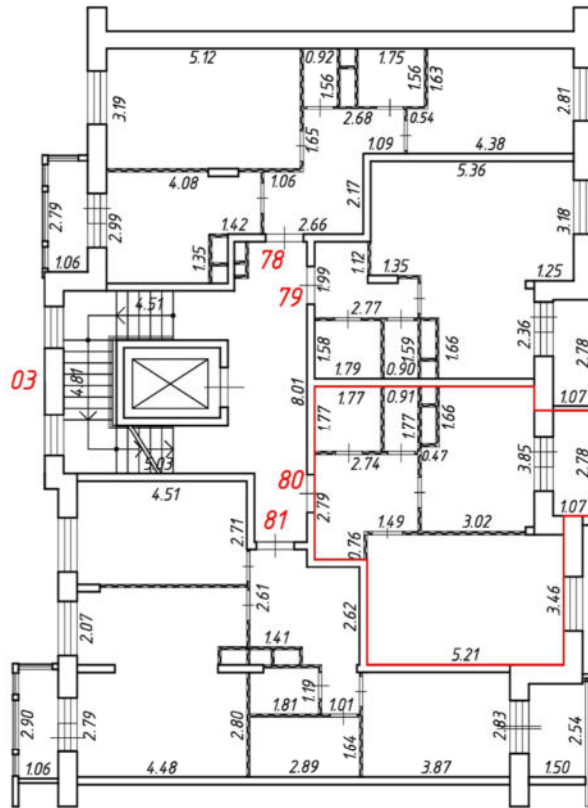

Масштаб 1:200
Условные обозначения:

№ п/п	Наименование условного знака	Изображение
1	Часть границы внодь образованного помещения	
2	Стена с окном и дверью	
3	Дверь остекленная (на балкон, лоджию)	
4	Перегородка	
5	Лестница	

План этажа (части этажа)

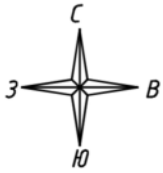

3 подъезд
3 этаж

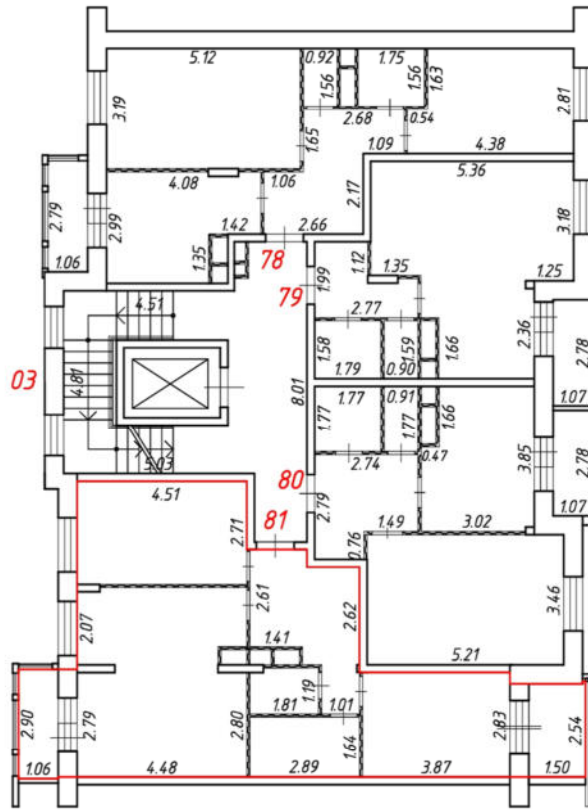

Масштаб 1:200
Условные обозначения:

№ п/п	Наименование условного знака	Изображение
1	Часть границы внодь образованного помещения	
2	Стена с окном и дверью	
3	Дверь остекленная (на балкон, лоджию)	
4	Перегородка	
5	Лестница	

План этажа (части этажа)

3 подъезд
4 этаж

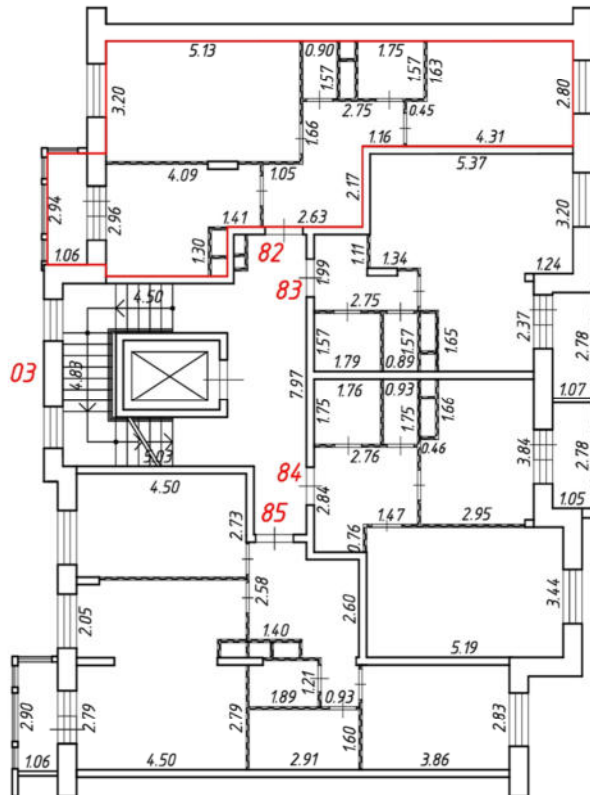
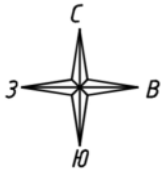

Масштаб 1:200

Условные обозначения:

№ п/п	Наименование условного знака	Изображение
1	Часть границы внодь образованного помещения	
2	Стена с окном и дверью	
3	Дверь остекленная (на балкон, лоджию)	
4	Перегородка	
5	Лестница	

План этажа (части этажа)

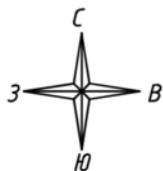

3 подъезд
4 этаж

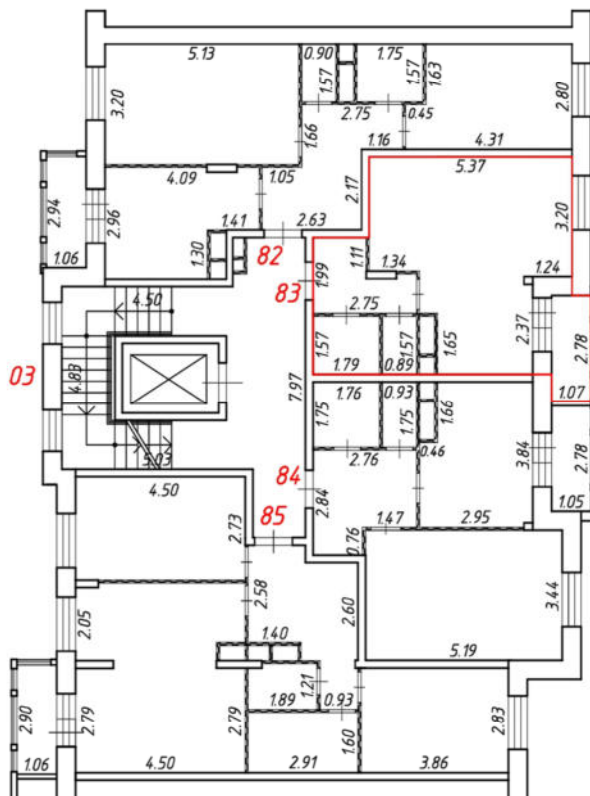

Масштаб 1:200

Условные обозначения:

№ п/п	Наименование условного знака	Изображение
1	Часть границы внодь образованного помещения	
2	Стена с окном и дверью	
3	Дверь остекленная (на балкон, лоджию)	
4	Перегородка	
5	Лестница	

План этажа (части этажа)

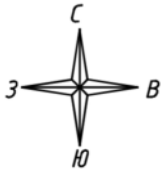

3 подъезд
4 этаж

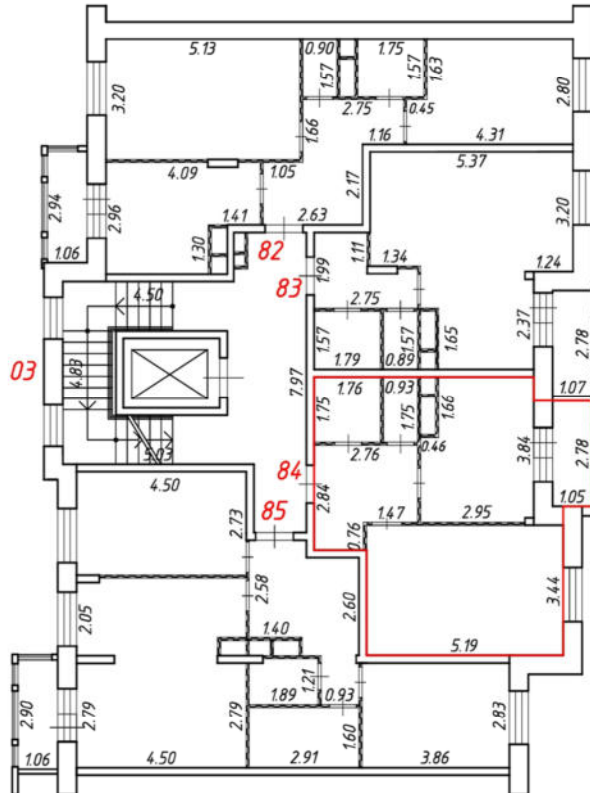

Масштаб 1:200
Условные обозначения:

№ п/п	Наименование условного знака	Изображение
1	Часть границы внодь образованного помещения	
2	Стена с окном и дверью	
3	Дверь остекленная (на балкон, лоджию)	
4	Перегородка	
5	Лестница	

План этажа (части этажа)

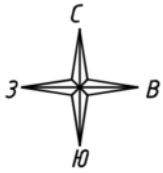

3 подъезд
4 этаж

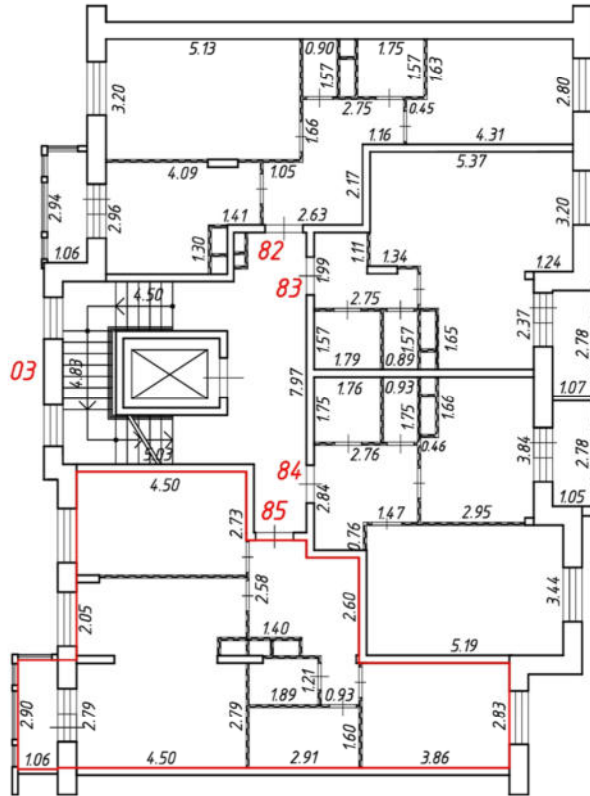

Масштаб 1:200
Условные обозначения:

№ п/п	Наименование условного знака	Изображение
1	Часть границы внодь образованного помещения	
2	Стена с окном и дверью	
3	Дверь остекленная (на балкон, лоджию)	
4	Перегородка	
5	Лестница	

План этажа (части этажа)

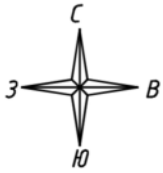

3 подъезд
5 этаж

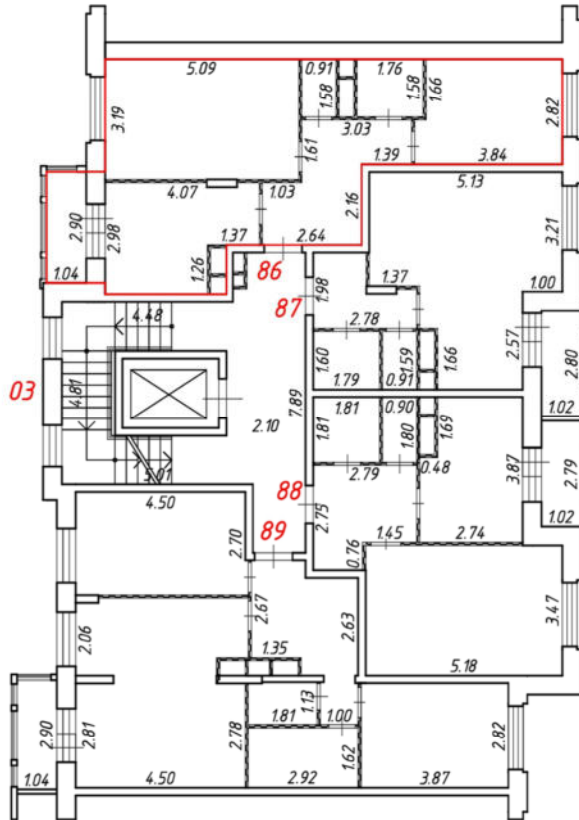

Масштаб 1:200
Условные обозначения:

№ п/п	Наименование условного знака	Изображение
1	Часть границы внодь образованного помещения	
2	Стена с окном и дверью	
3	Дверь остекленная (на балкон, лоджию)	
4	Перегородка	
5	Лестница	

План этажа (части этажа)

3 подъезд
5 этаж

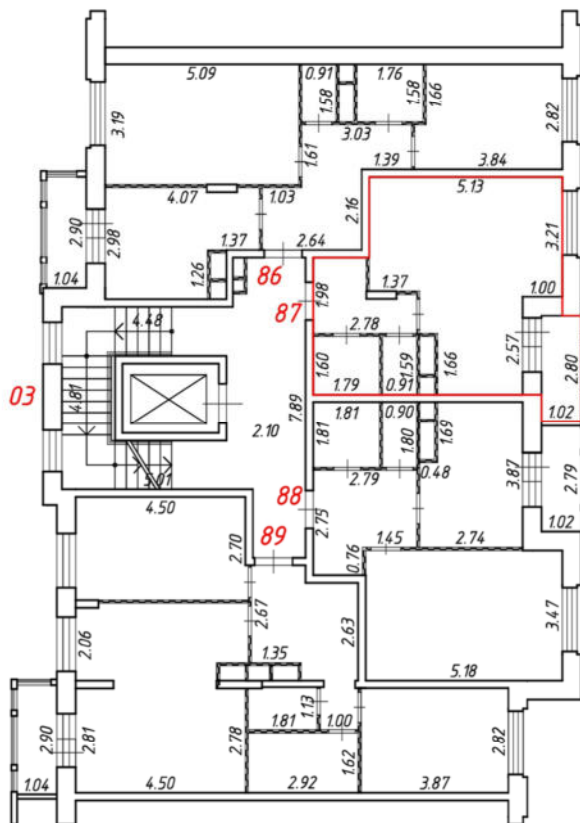
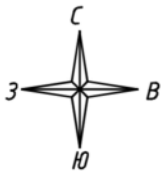

Масштаб 1:200

Условные обозначения:

№ п/п	Наименование условного знака	Изображение
1	Часть границы внодь образованного помещения	
2	Стена с окном и дверью	
3	Дверь остекленная (на балкон, лоджию)	
4	Перегородка	
5	Лестница	

План этажа (части этажа)

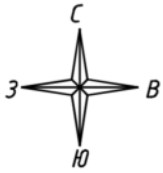

3 подъезд
5 этаж

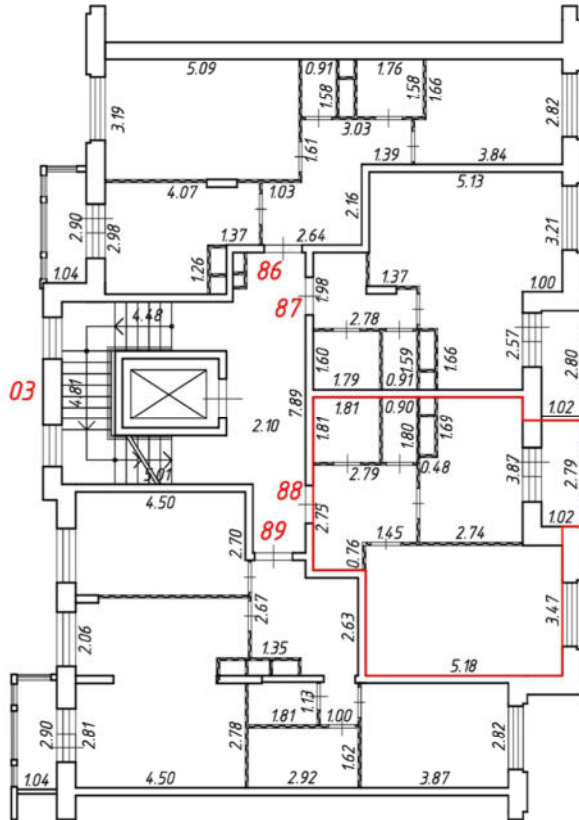

Масштаб 1:200

Условные обозначения:

№ п/п	Наименование условного знака	Изображение
1	Часть границы внодь образованного помещения	
2	Стена с окном и дверью	
3	Дверь остекленная (на балкон, лоджию)	
4	Перегородка	
5	Лестница	

План этажа (части этажа)

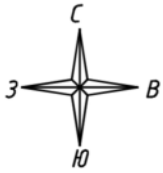

3 подъезд
5 этаж

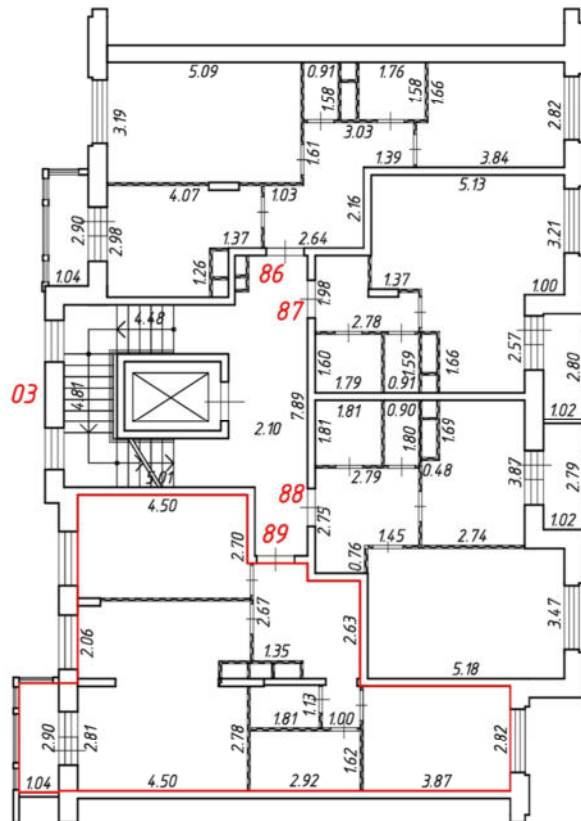

Масштаб 1:200

Условные обозначения:

№ п/п	Наименование условного знака	Изображение
1	Часть границы внодь образованного помещения	
2	Стена с окном и дверью	
3	Дверь остекленная (на балкон, лоджию)	
4	Перегородка	
5	Лестница	

План этажа (части этажа)

3 подъезд
6 этаж

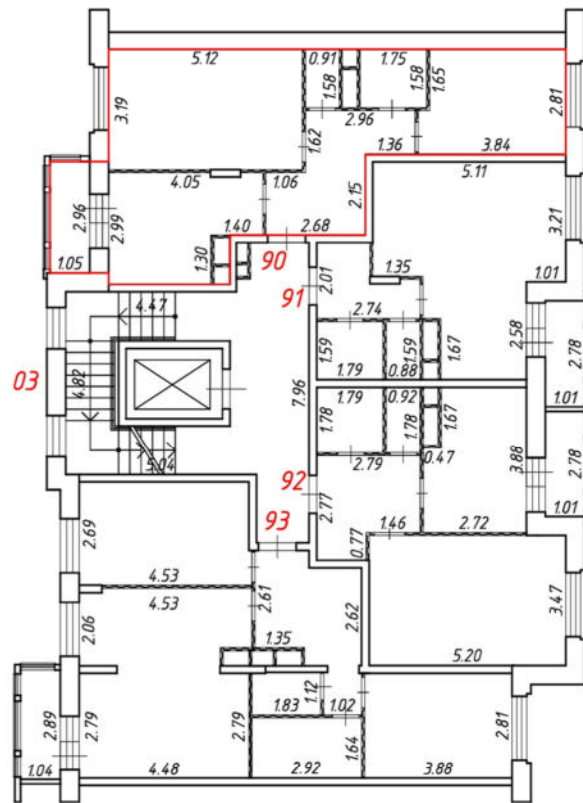
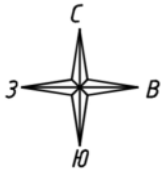

Масштаб 1:200
Условные обозначения:

№ п/п	Наименование условного знака	Изображение
1	Часть границы вновь образованного помещения	
2	Стена с окном и дверью	
3	Дверь остекленная (на балкон, лоджию)	
4	Перегородка	
5	Лестница	

План этажа (части этажа)

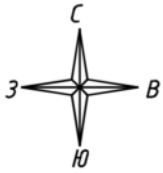

3 подъезд
6 этаж

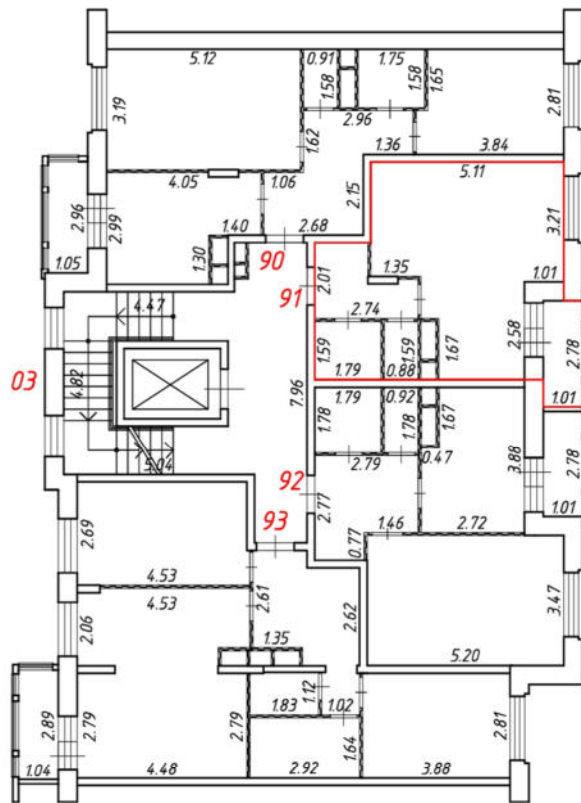

Масштаб 1:200
Условные обозначения:

№ п/п	Наименование условного знака	Изображение
1	Часть границы вновь образованного помещения	
2	Стена с окном и дверью	
3	Дверь остекленная (на балкон, лоджию)	
4	Перегородка	
5	Лестница	

План этажа (части этажа)

3 подъезд
6 этаж

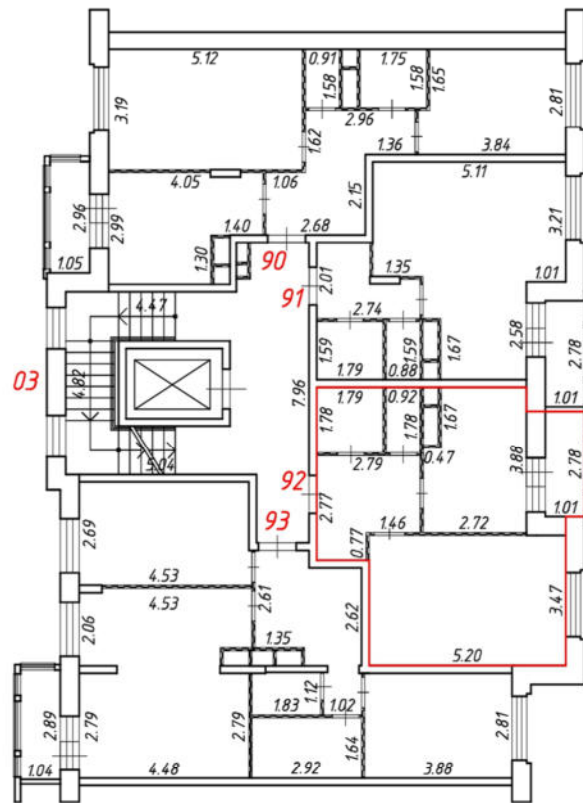
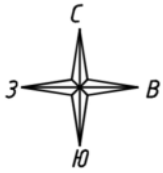

Масштаб 1:200

Условные обозначения:

№ п/п	Наименование условного знака	Изображение
1	Часть границы вновь образованного помещения	
2	Стена с окном и дверью	
3	Дверь остекленная (на балкон, лоджию)	
4	Перегородка	
5	Лестница	

План этажа (части этажа)

3 подъезд
6 этаж

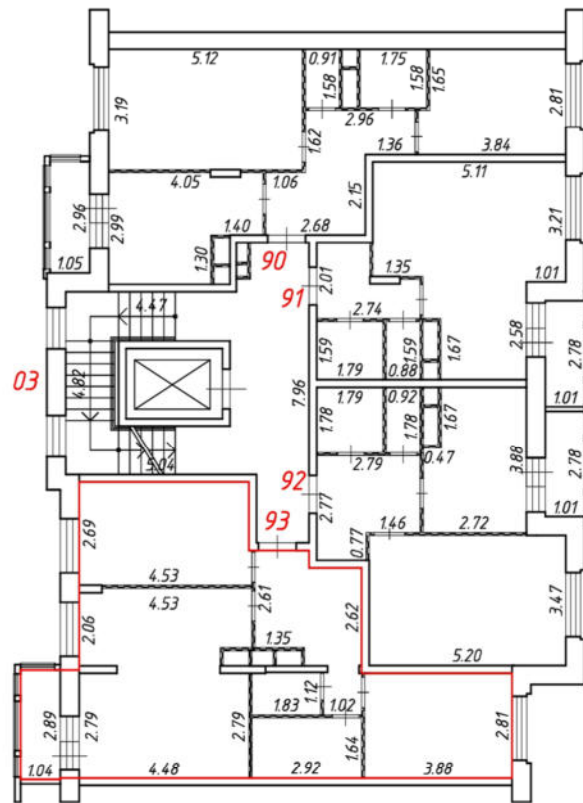
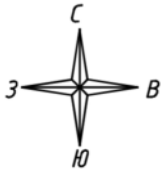

Масштаб 1:200
Условные обозначения:

№ п/п	Наименование условного знака	Изображение
1	Часть границы вновь образованного помещения	
2	Стена с окном и дверью	
3	Дверь остекленная (на балкон, лоджию)	
4	Перегородка	
5	Лестница	

План этажа (части этажа)

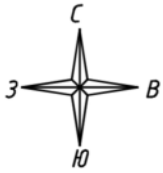

3 подъезд
7 этаж

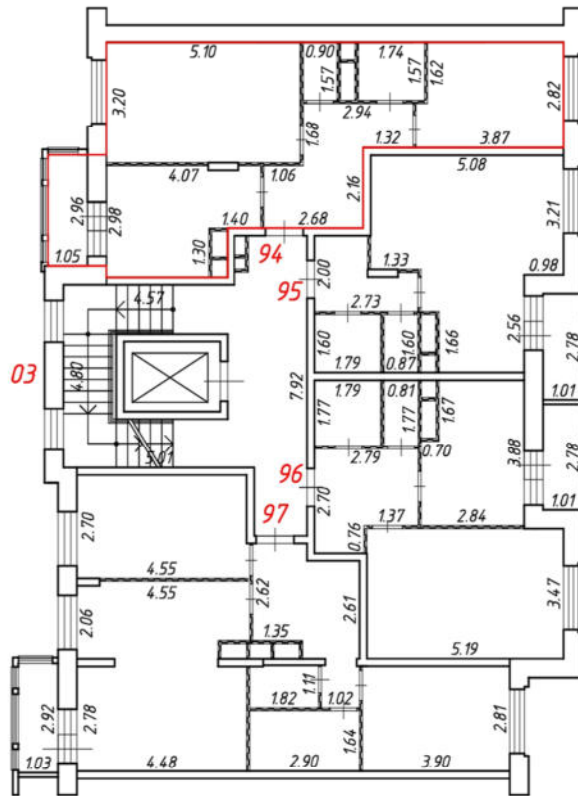

Масштаб 1:200
Условные обозначения:

№ п/п	Наименование условного знака	Изображение
1	Часть границы внодь образованного помещения	
2	Стена с окном и дверью	
3	Дверь остекленная (на балкон, лоджию)	
4	Перегородка	
5	Лестница	

План этажа (части этажа)

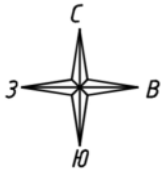

3 подъезд
7 этаж

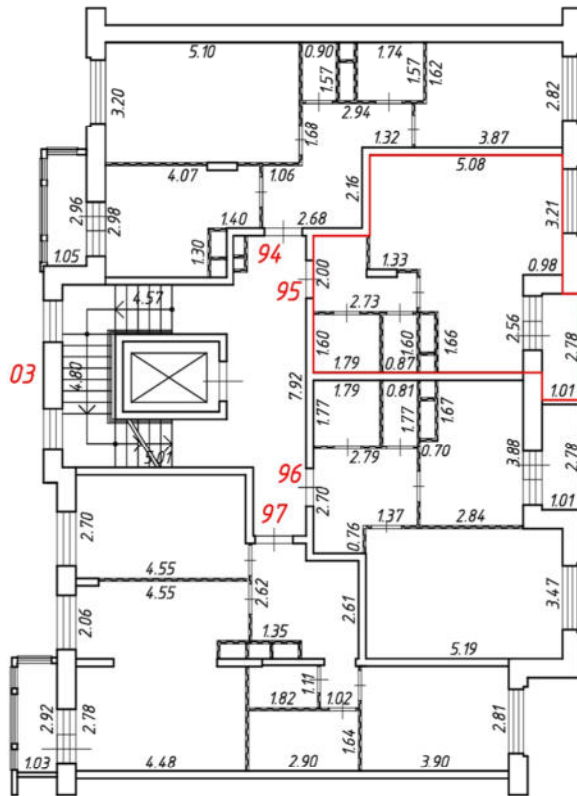

Масштаб 1:200

Условные обозначения:

№ п/п	Наименование условного знака	Изображение
1	Часть границы внодь образованного помещения	
2	Стена с окном и дверью	
3	Дверь остекленная (на балкон, лоджию)	
4	Перегородка	
5	Лестница	

План этажа (части этажа)

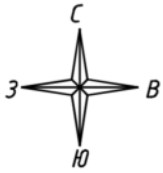

3 подъезд
7 этаж

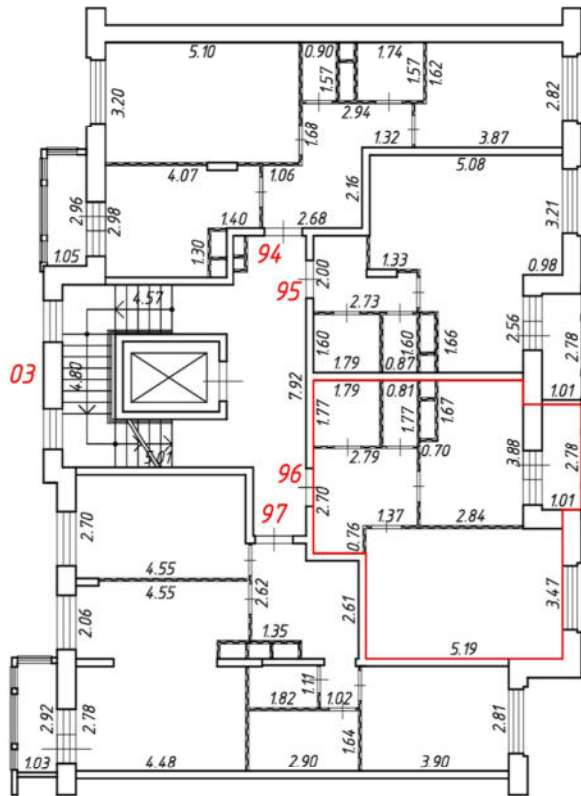

Масштаб 1:200
Условные обозначения:

№ п/п	Наименование условного знака	Изображение
1	Часть границы внодь образованного помещения	
2	Стена с окном и дверью	
3	Дверь остекленная (на балкон, лоджию)	
4	Перегородка	
5	Лестница	

План этажа (части этажа)

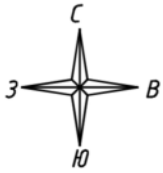

3 подъезд
7 этаж

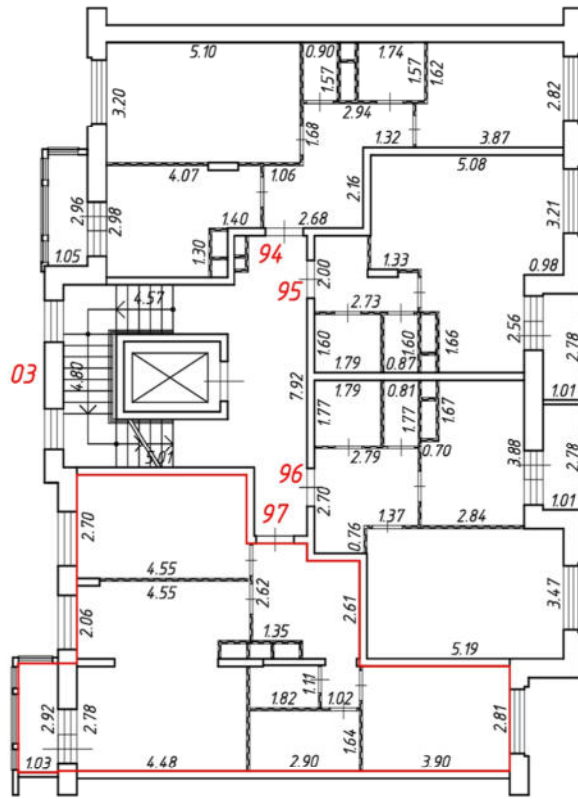

Масштаб 1:200

Условные обозначения:

№ п/п	Наименование условного знака	Изображение
1	Часть границы внодь образованного помещения	
2	Стена с окном и дверью	
3	Дверь остекленная (на балкон, лоджию)	
4	Перегородка	
5	Лестница	

План этажа (части этажа)



3 подъезд
8 этаж

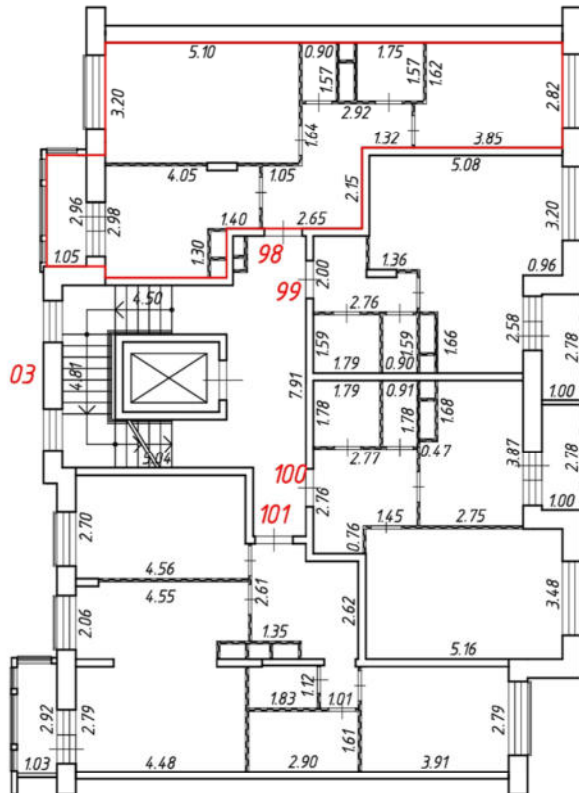

Масштаб 1:200
Условные обозначения:

№ п/п	Наименование условного знака	Изображение
1	Часть границы внодь образованного помещения	
2	Стена с окном и дверью	
3	Дверь остекленная (на балкон, лоджию)	
4	Перегородка	
5	Лестница	

План этажа (части этажа)

3 подъезд
8 этаж

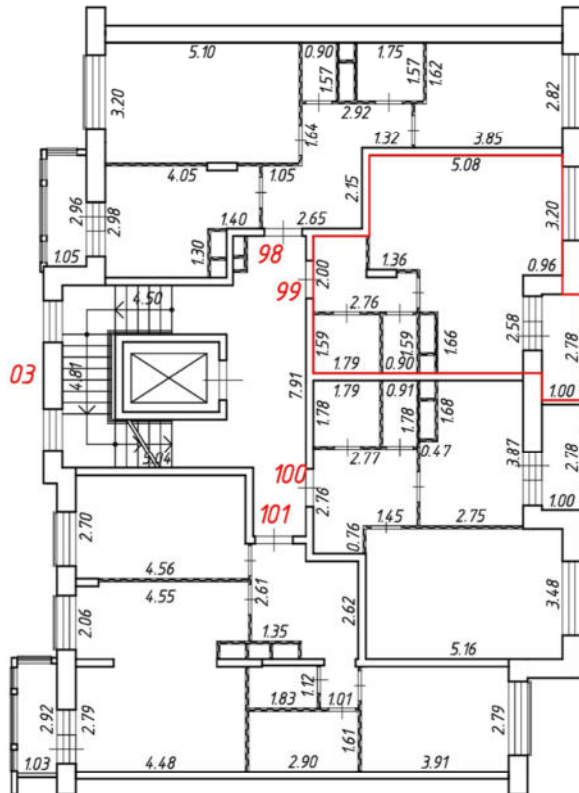
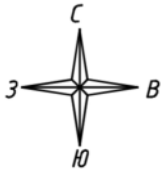

Масштаб 1:200

Условные обозначения:

№ п/п	Наименование условного знака	Изображение
1	Часть границы внодь образованного помещения	
2	Стена с окном и дверью	
3	Дверь остекленная (на балкон, лоджию)	
4	Перегородка	
5	Лестница	

План этажа (части этажа)

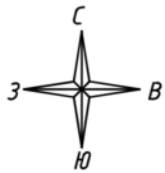

3 подъезд
8 этаж

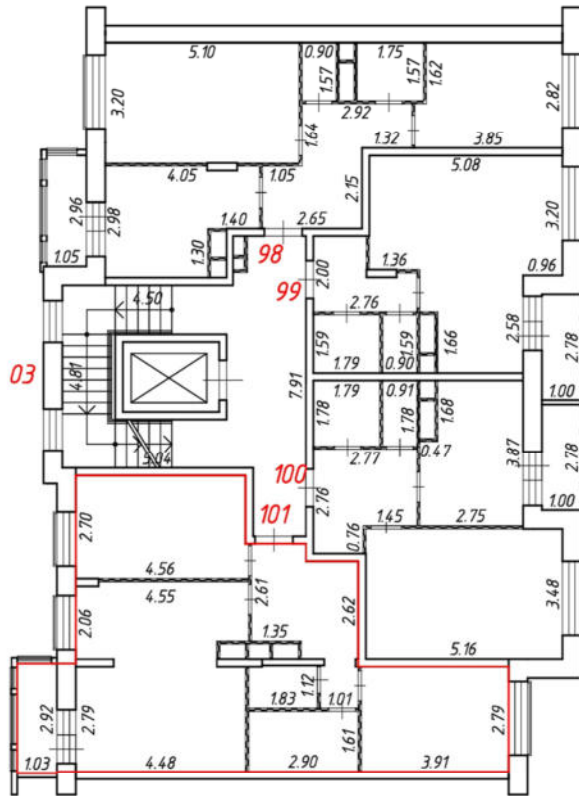

Масштаб 1:200
Условные обозначения:

№ п/п	Наименование условного знака	Изображение
1	Часть границы внодь образованного помещения	
2	Стена с окном и дверью	
3	Дверь остекленная (на балкон, лоджию)	
4	Перегородка	
5	Лестница	

План этажа (части этажа)

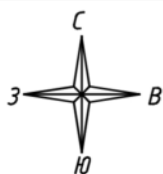

4 подъезд
1 этаж

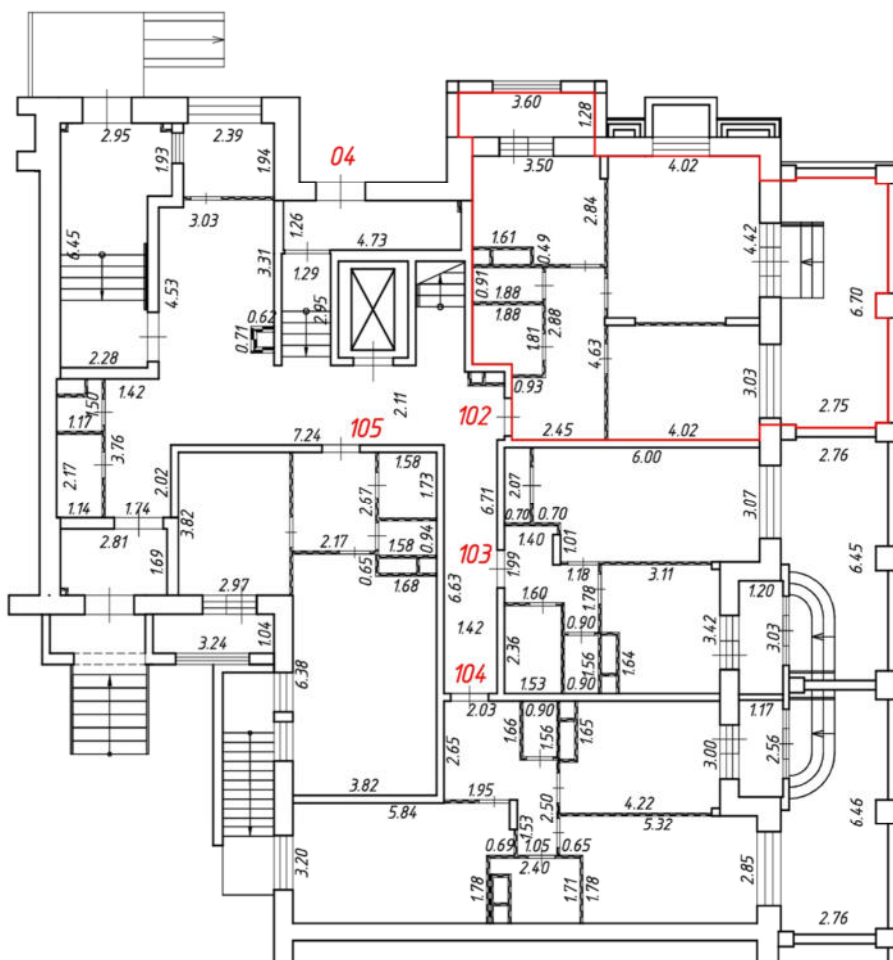

Масштаб 1:200
Условные обозначения:

№ п/п	Наименование условного знака	Изображение
1	Часть границы внодь образованного помещения	
2	Стена с окном и дверью	
3	Дверь остекленная (на балкон, лоджию)	
4	Перегородка	
5	Лестница	

План этажа (части этажа)

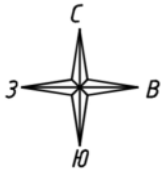

4 подъезд
1 этаж

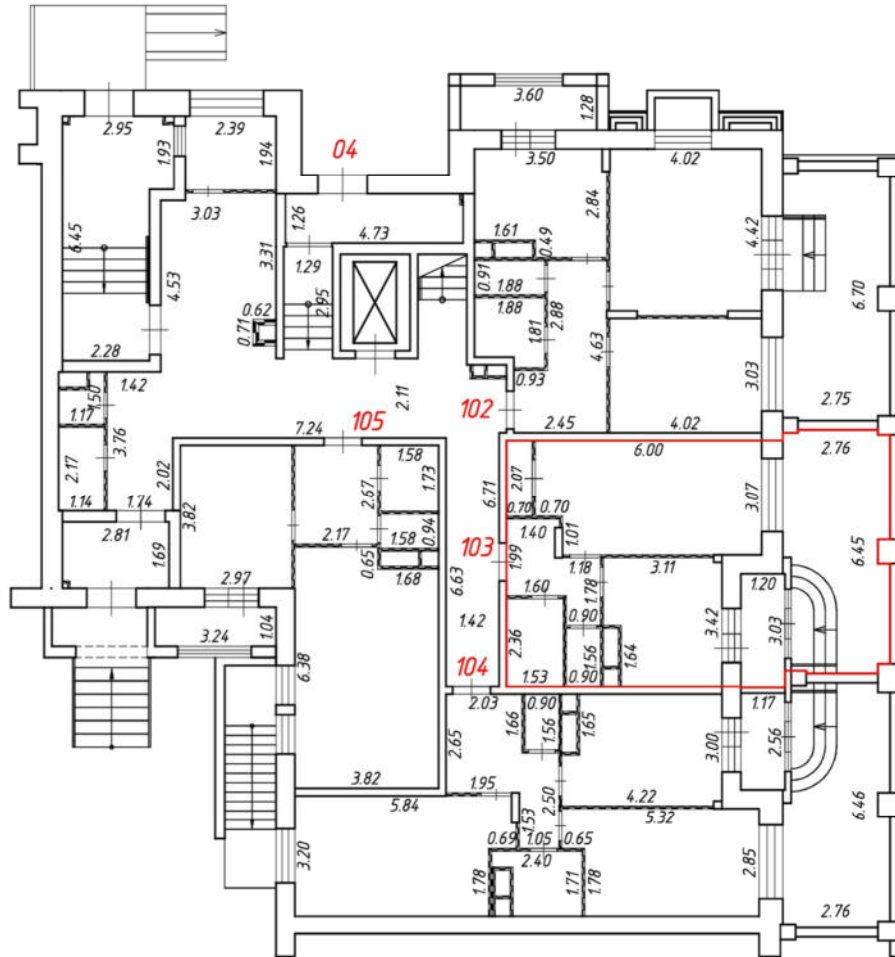

Масштаб 1:200
Условные обозначения:

№ п/п	Наименование условного знака	Изображение
1	Часть границы внодь образованного помещения	
2	Стена с окном и дверью	
3	Дверь остекленная (на балкон, лоджию)	
4	Перегородка	
5	Лестница	

План этажа (части этажа)

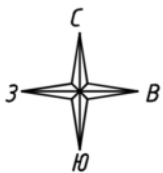

4 подъезд
1 этаж

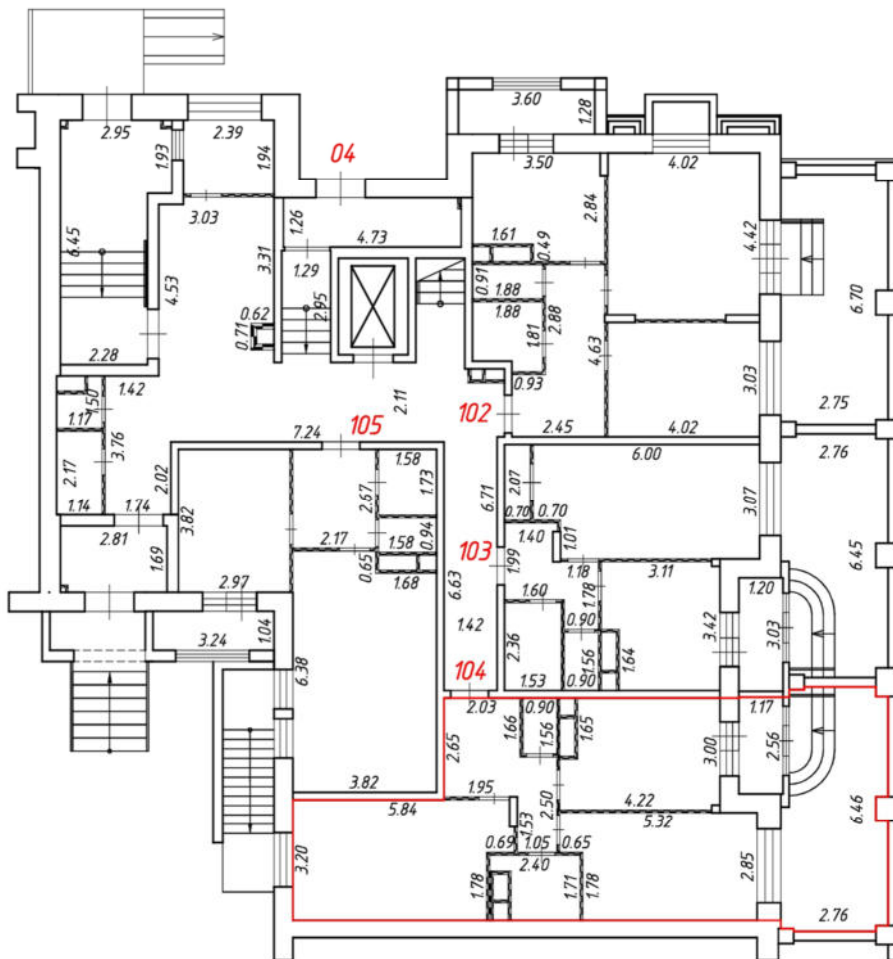

Масштаб 1:200

Условные обозначения:

№ п/п	Наименование условного знака	Изображение
1	Часть границы внодь образованного помещения	
2	Стена с окном и дверью	
3	Дверь остекленная (на балкон, лоджию)	
4	Перегородка	
5	Лестница	

План этажа (части этажа)

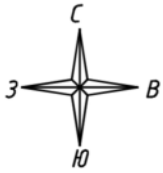

4 подъезд
1 этаж

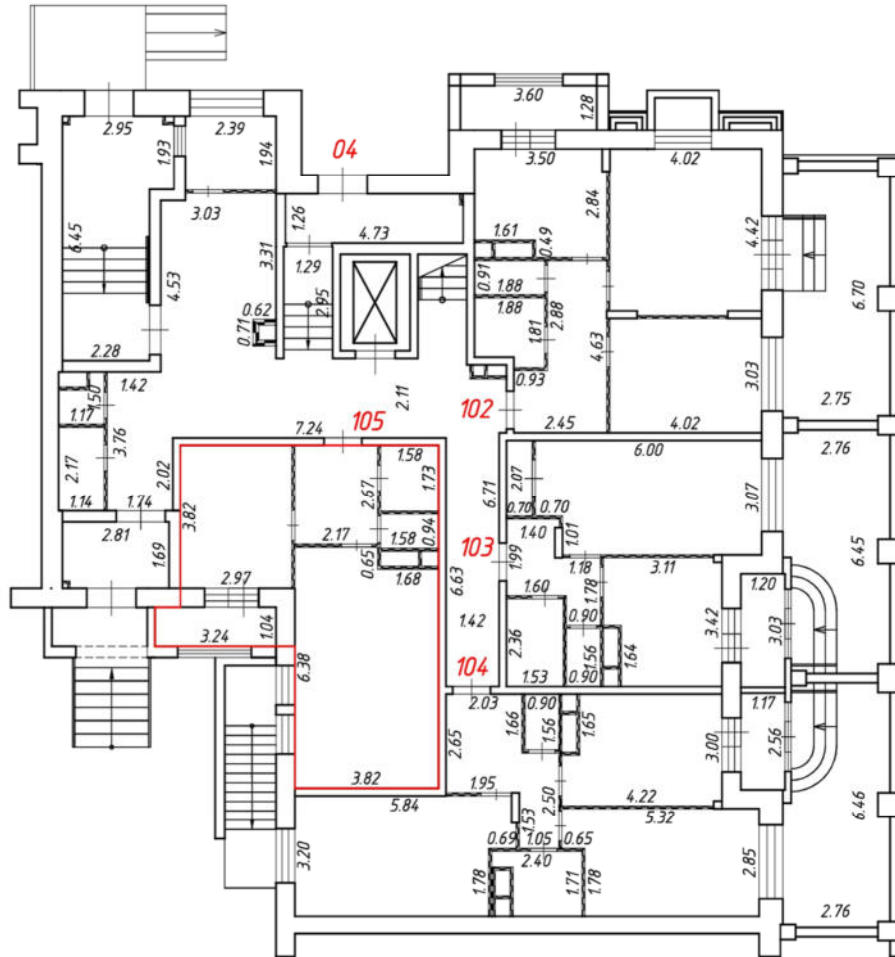

Масштаб 1:200
Условные обозначения:

№ п/п	Наименование условного знака	Изображение
1	Часть границы внодь образованного помещения	
2	Стена с окном и дверью	
3	Дверь остекленная (на балкон, лоджию)	
4	Перегородка	
5	Лестница	

План этажа (части этажа)

4 подъезд
2 этаж

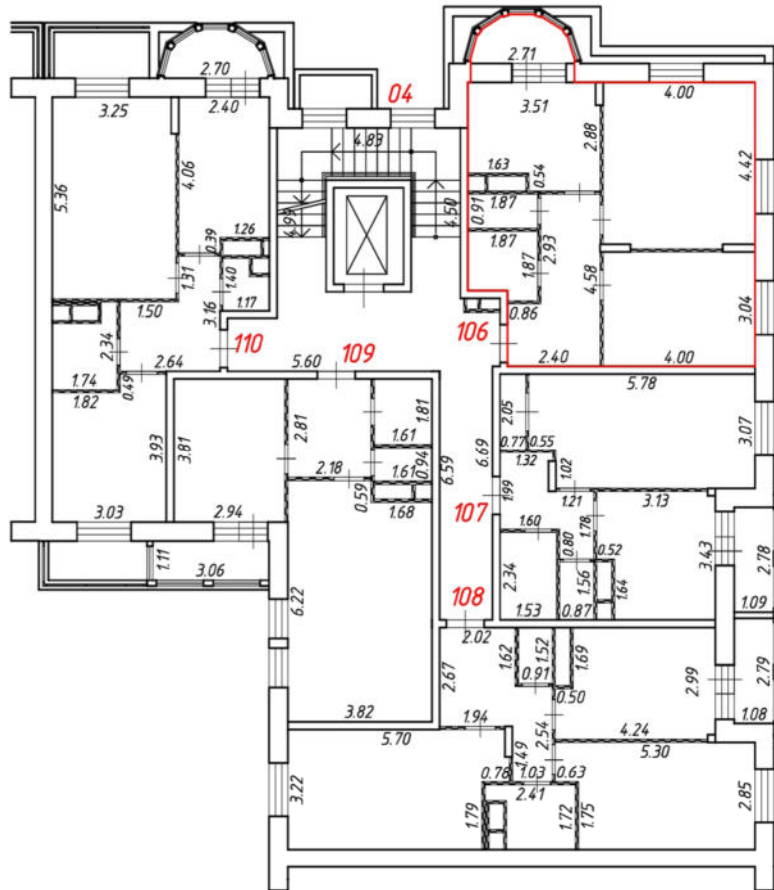
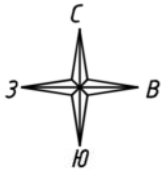

Масштаб 1:200
Условные обозначения:

№ п/п	Наименование условного знака	Изображение
1	Часть границы внодь образованного помещения	
2	Стена с окном и дверью	
3	Дверь остекленная (на балкон, лоджию)	
4	Перегородка	
5	Лестница	

План этажа (части этажа)

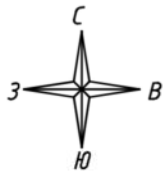

4 подъезд
2 этаж

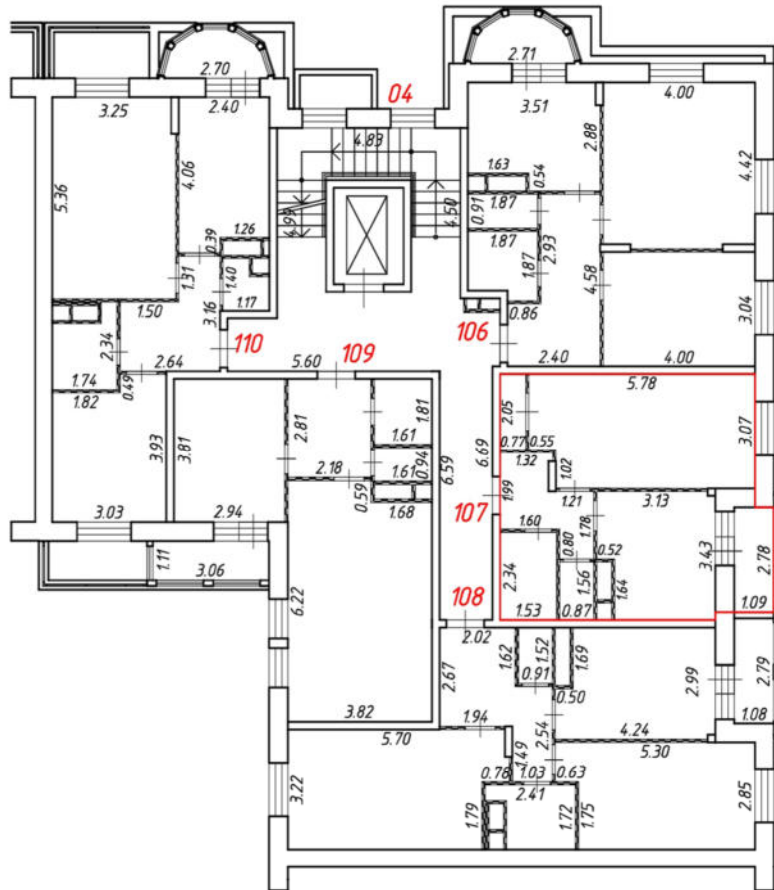

Масштаб 1:200
Условные обозначения:

№ п/п	Наименование условного знака	Изображение
1	Часть границы внодь образованного помещения	
2	Стена с окном и дверью	
3	Дверь остекленная (на балкон, лоджию)	
4	Перегородка	
5	Лестница	

План этажа (части этажа)

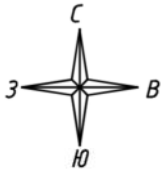

4 подъезд
2 этаж

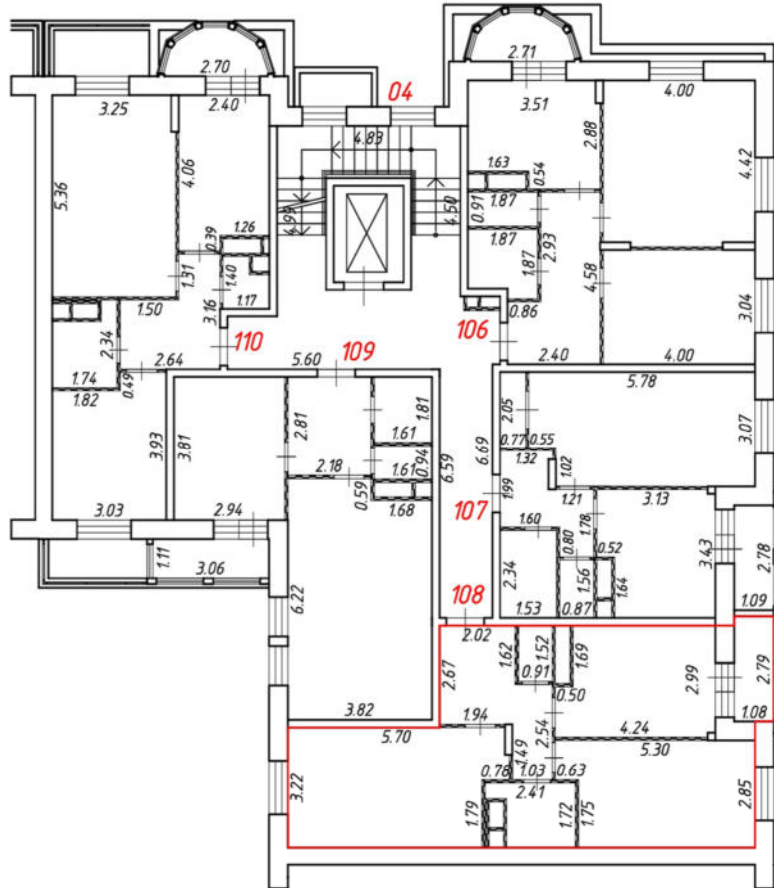

Масштаб 1:200
Условные обозначения:

№ п/п	Наименование условного знака	Изображение
1	Часть границы внодь образованного помещения	
2	Стена с окном и дверью	
3	Дверь остекленная (на балкон, лоджию)	
4	Перегородка	
5	Лестница	

План этажа (части этажа)

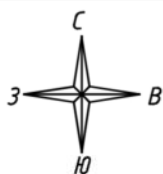

4 подъезд
2 этаж

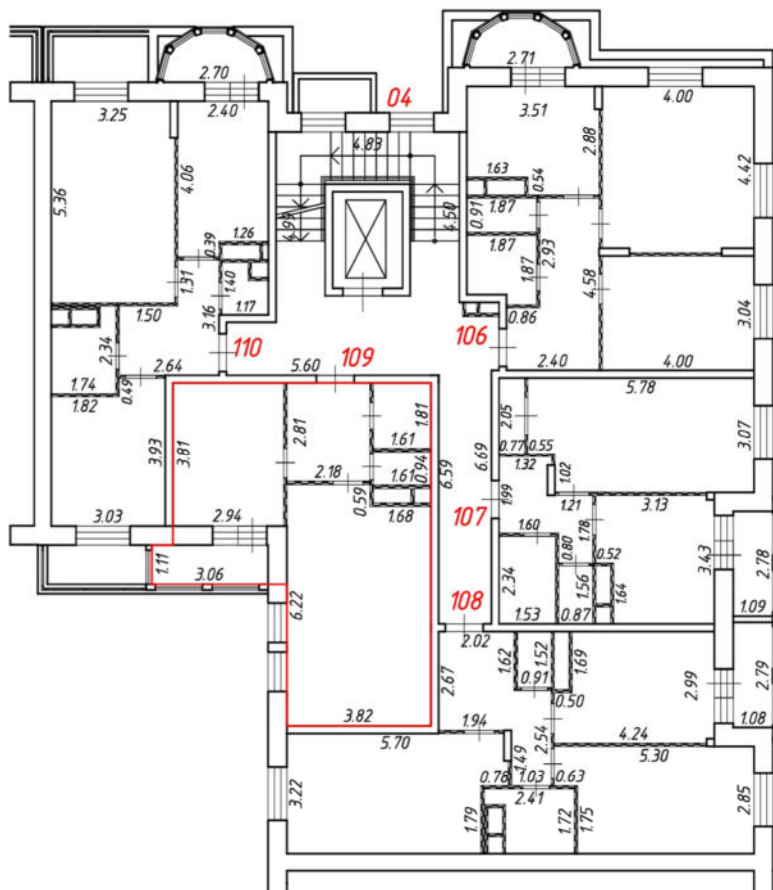

Масштаб 1:200
Условные обозначения:

№ п/п	Наименование условного знака	Изображение
1	Часть границы внодь образованного помещения	
2	Стена с окном и дверью	
3	Дверь остекленная (на балкон, лоджию)	
4	Перегородка	
5	Лестница	

План этажа (части этажа)

4 подъезд
2 этаж

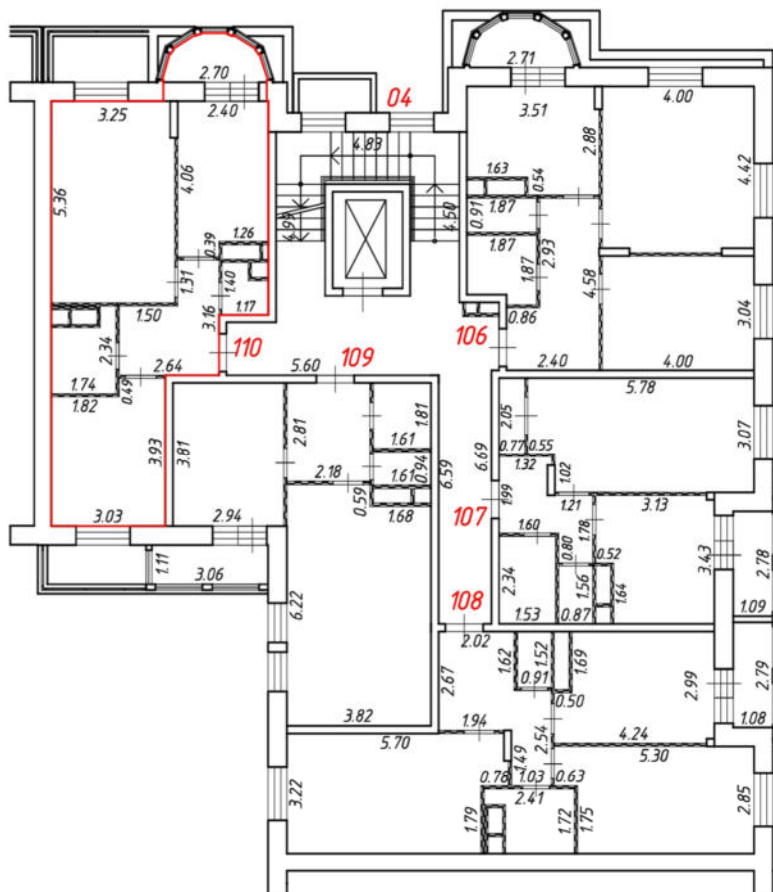
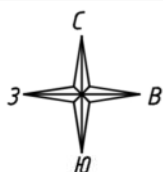

Масштаб 1:200
Условные обозначения:

№ п/п	Наименование условного знака	Изображение
1	Часть границы внодь образованного помещения	
2	Стена с окном и дверью	
3	Дверь остекленная (на балкон, лоджию)	
4	Перегородка	
5	Лестница	

План этажа (части этажа)

4 подъезд
3 этаж

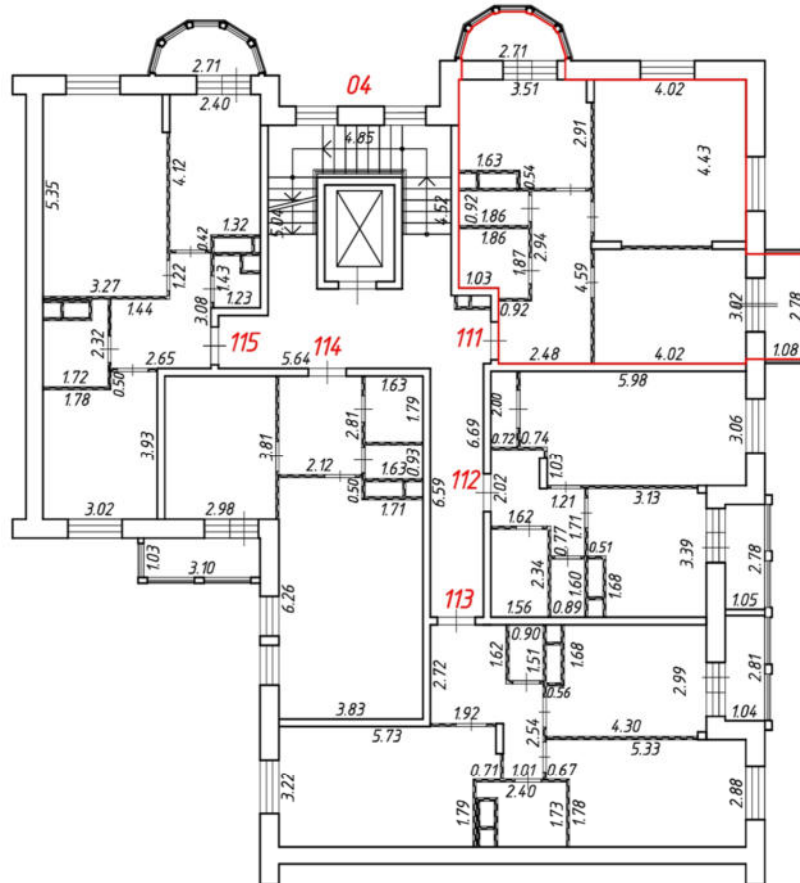
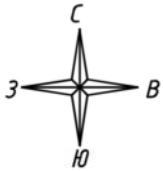

Масштаб 1:200

Условные обозначения:

№ п/п	Наименование условного знака	Изображение
1	Часть границы внодь образованного помещения	
2	Стена с окном и дверью	
3	Дверь остекленная (на балкон, лоджию)	
4	Перегородка	
5	Лестница	

План этажа (части этажа)

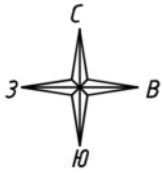

4 подъезд
3 этаж

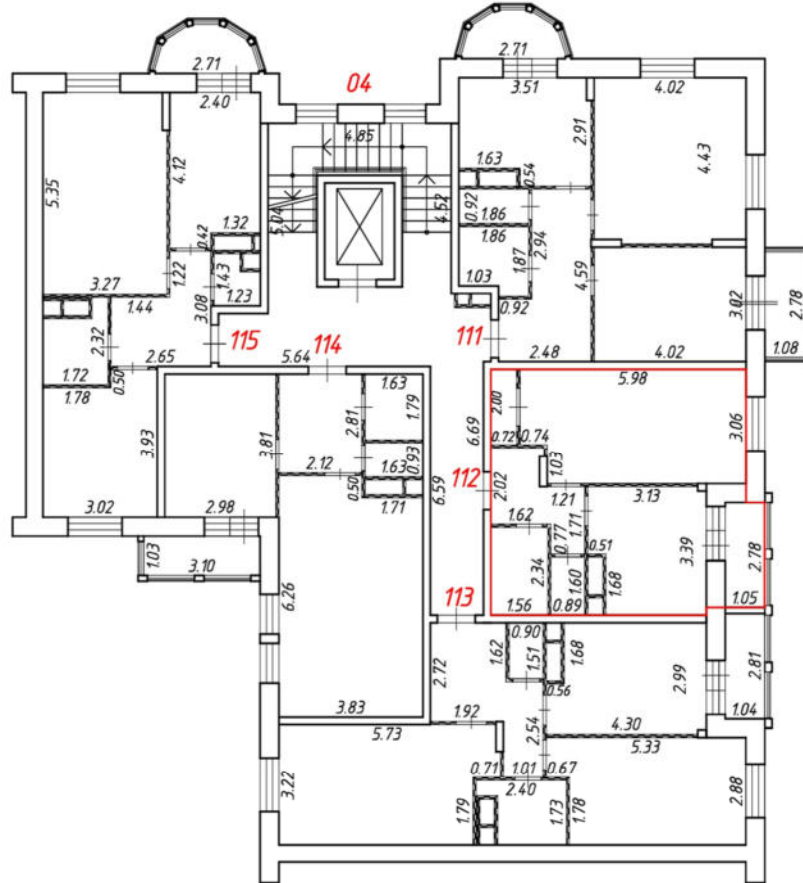

Масштаб 1:200
Условные обозначения:

№ п/п	Наименование условного знака	Изображение
1	Часть границы внодь образованного помещения	
2	Стена с окном и дверью	
3	Дверь остекленная (на балкон, лоджию)	
4	Перегородка	
5	Лестница	

План этажа (части этажа)

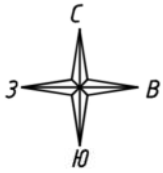

4 подъезд
3 этаж

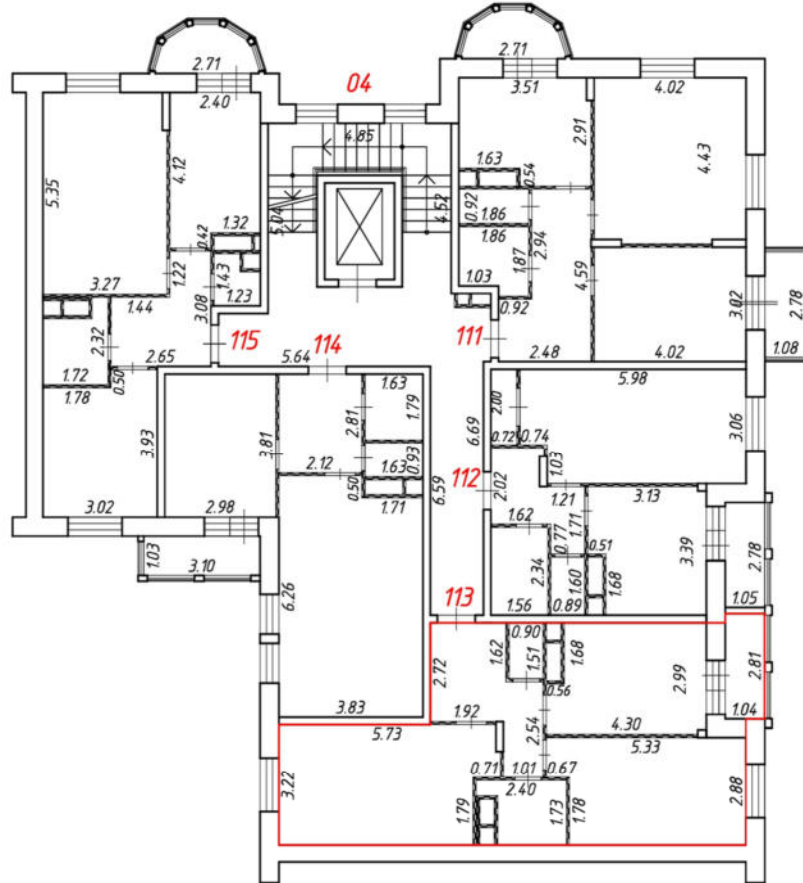

Масштаб 1:200
Условные обозначения:

№ п/п	Наименование условного знака	Изображение
1	Часть границы внодь образованного помещения	
2	Стена с окном и дверью	
3	Дверь остекленная (на балкон, лоджию)	
4	Перегородка	
5	Лестница	

План этажа (части этажа)

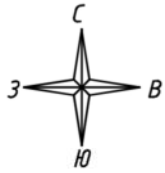

4 подъезд
3 этаж

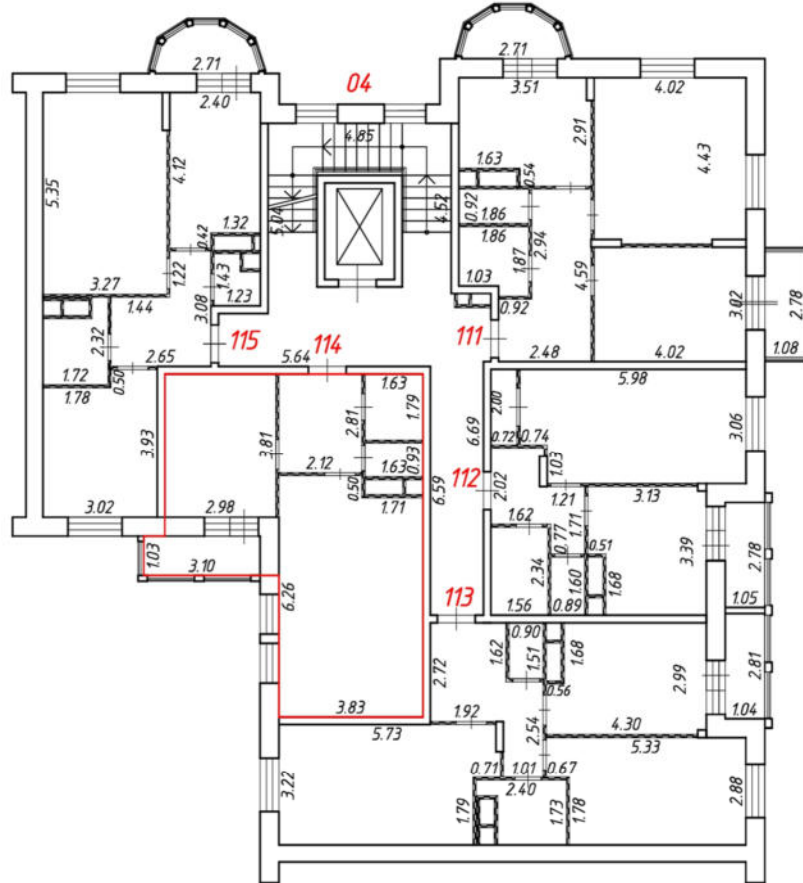

Масштаб 1:200
Условные обозначения:

№ п/п	Наименование условного знака	Изображение
1	Часть границы внодь образованного помещения	
2	Стена с окном и дверью	
3	Дверь остекленная (на балкон, лоджию)	
4	Перегородка	
5	Лестница	

План этажа (части этажа)

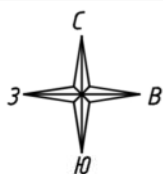

4 подъезд
3 этаж

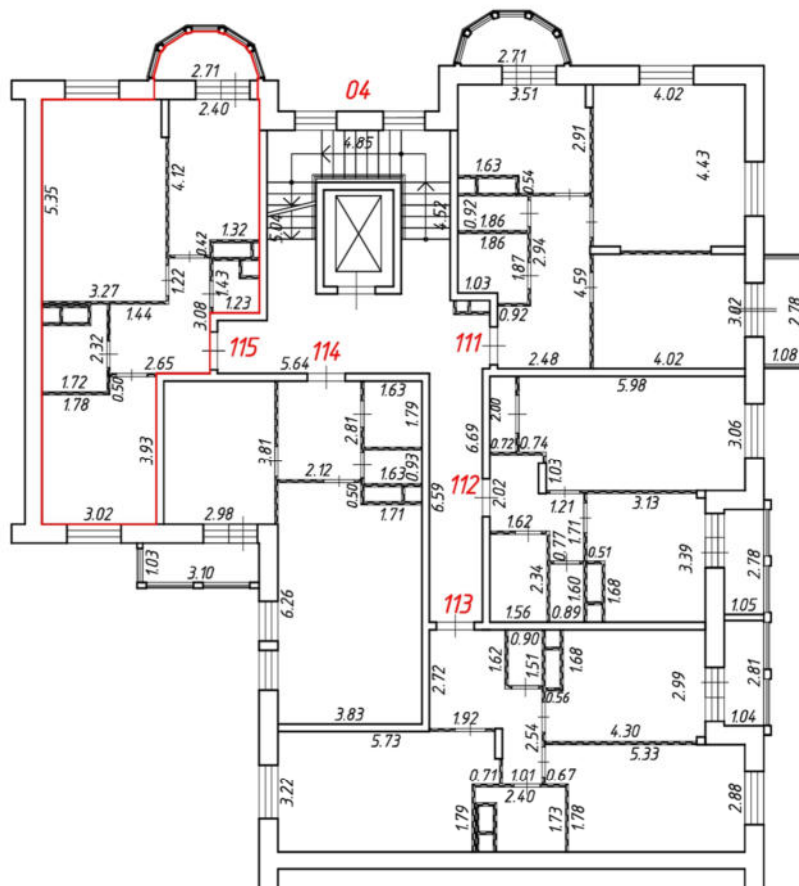

Масштаб 1:200
Условные обозначения:

№ п/п	Наименование условного знака	Изображение
1	Часть границы вновь образованного помещения	
2	Стена с окном и дверью	
3	Дверь остекленная (на балкон, лоджию)	
4	Перегородка	
5	Лестница	

План этажа (части этажа)

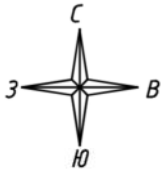

4 подъезд
4 этаж

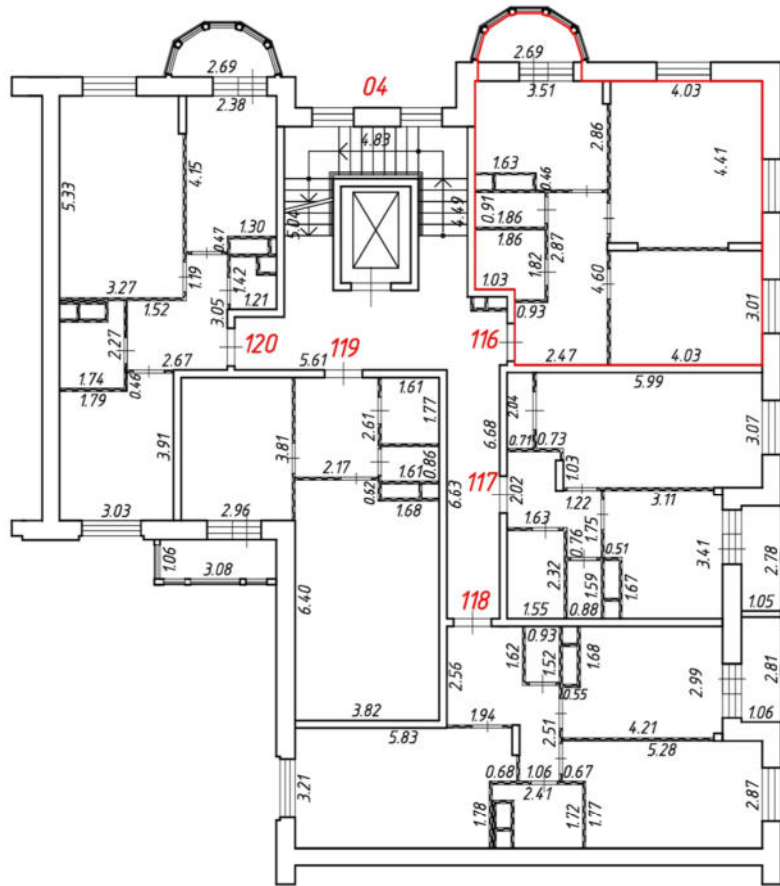

Масштаб 1:200
Условные обозначения:

№ п/п	Наименование условного знака	Изображение
1	Часть границы внодь образованного помещения	
2	Стена с окном и дверью	
3	Дверь остекленная (на балкон, лоджию)	
4	Перегородка	
5	Лестница	

План этажа (части этажа)

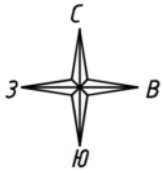

4 подъезд
4 этаж

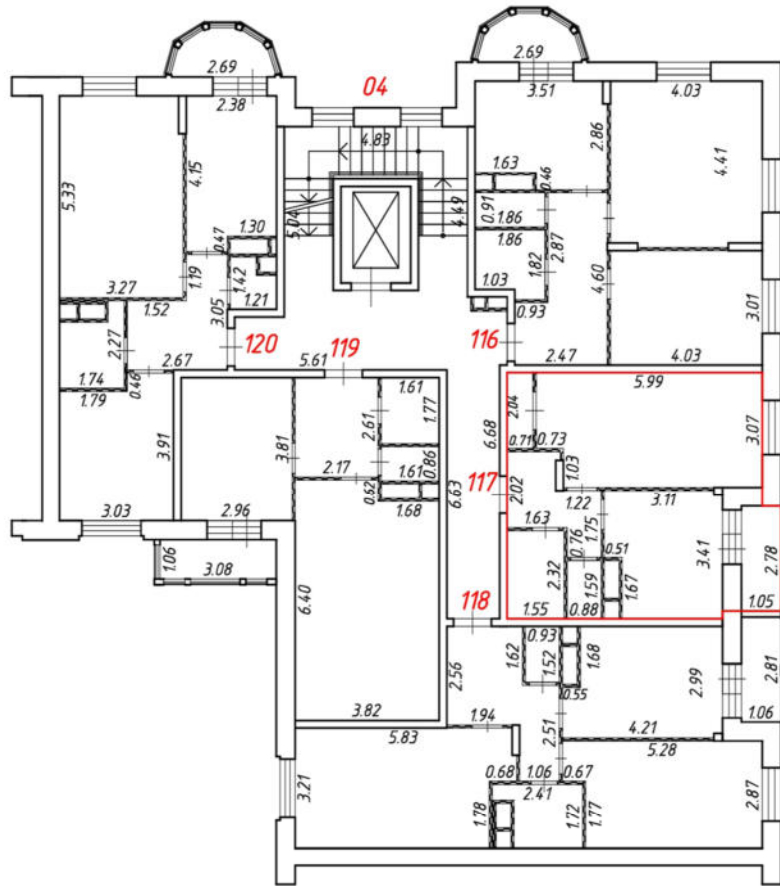

Масштаб 1:200

Условные обозначения:

№ п/п	Наименование условного знака	Изображение
1	Часть границы внодь образованного помещения	
2	Стена с окном и дверью	
3	Дверь остекленная (на балкон, лоджию)	
4	Перегородка	
5	Лестница	

План этажа (части этажа)

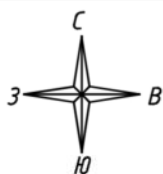

4 подъезд
4 этаж

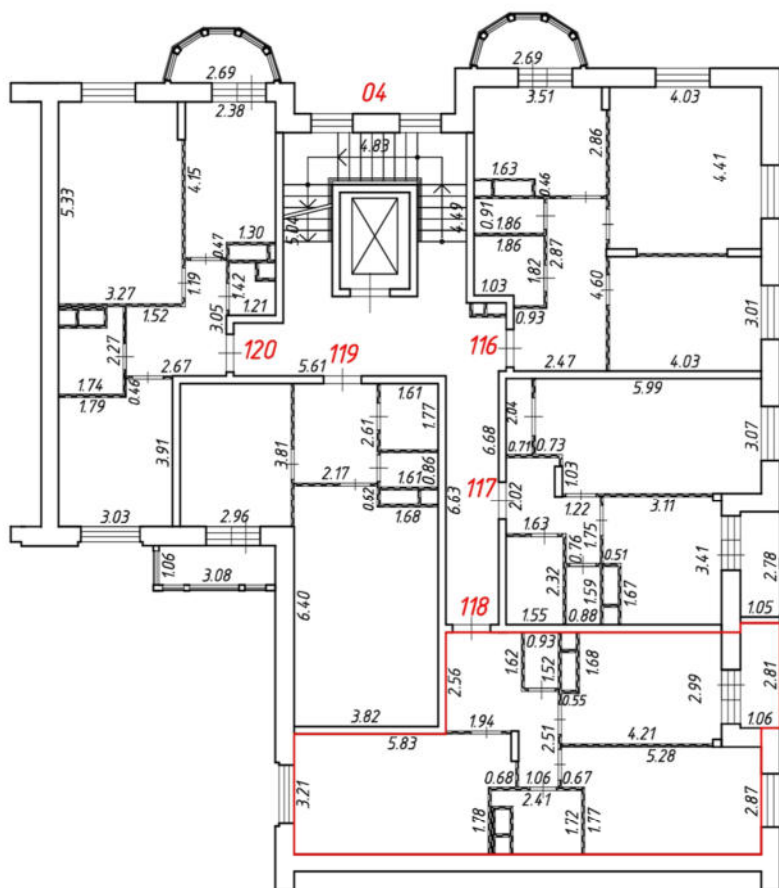

Масштаб 1:200

Условные обозначения:

№ п/п	Наименование условного знака	Изображение
1	Часть границы внодь образованного помещения	
2	Стена с окном и дверью	
3	Дверь остекленная (на балкон, лоджию)	
4	Перегородка	
5	Лестница	

План этажа (части этажа)

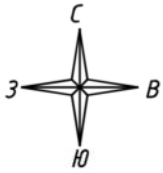

4 подъезд
4 этаж

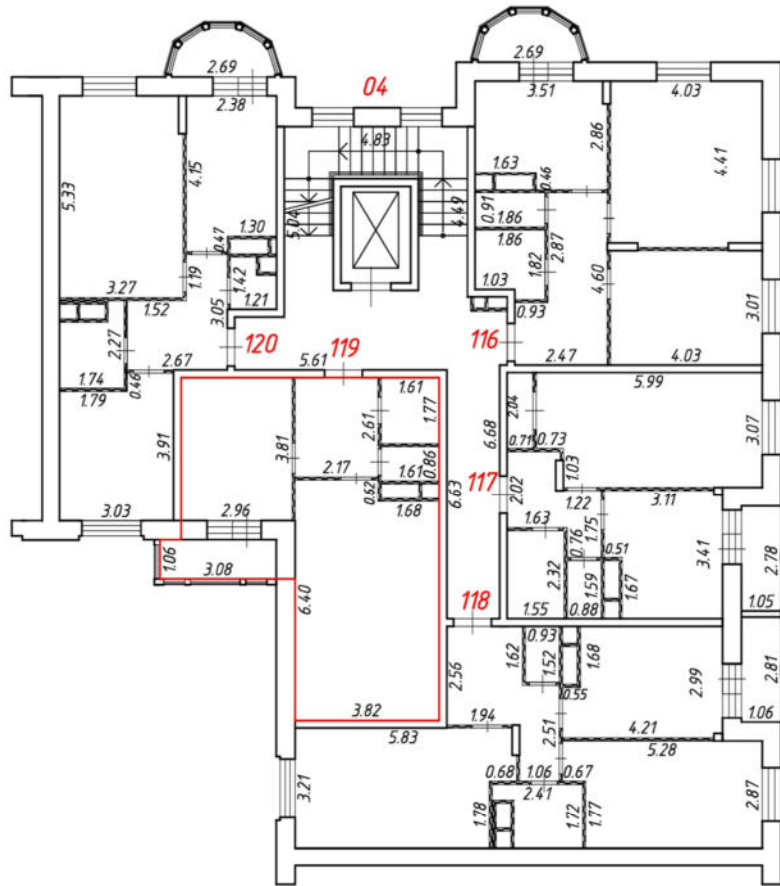

Масштаб 1:200
Условные обозначения:

№ п/п	Наименование условного знака	Изображение
1	Часть границы внодь образованного помещения	
2	Стена с окном и дверью	
3	Дверь остекленная (на балкон, лоджию)	
4	Перегородка	
5	Лестница	

План этажа (части этажа)

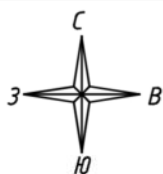

4 подъезд
4 этаж

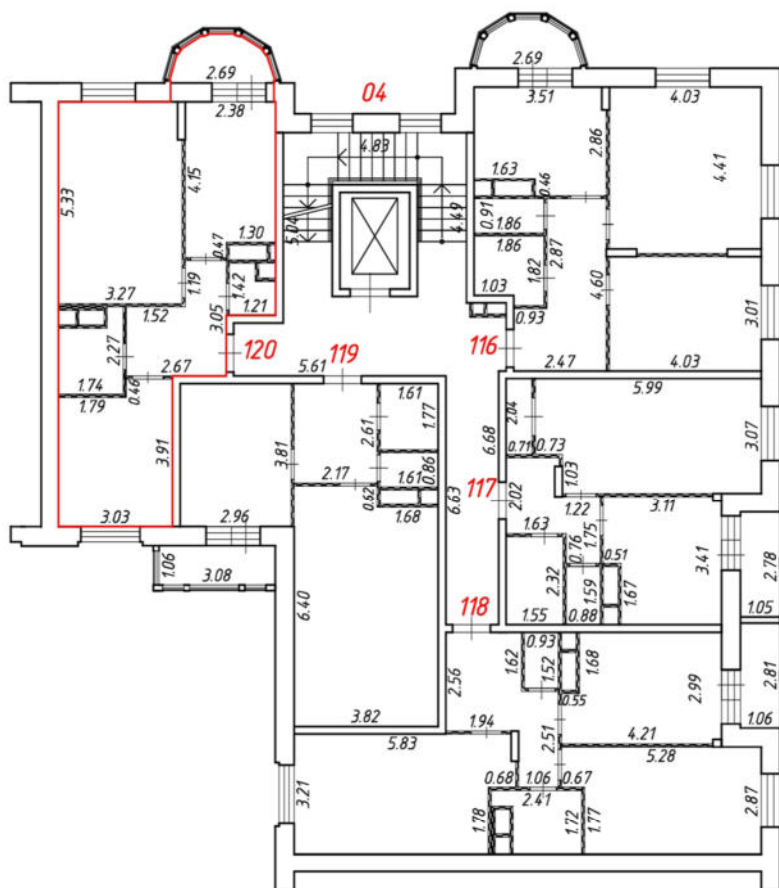

Масштаб 1:200

Условные обозначения:

№ п/п	Наименование условного знака	Изображение
1	Часть границы внодь образованного помещения	
2	Стена с окном и дверью	
3	Дверь остекленная (на балкон, лоджию)	
4	Перегородка	
5	Лестница	

План этажа (части этажа)

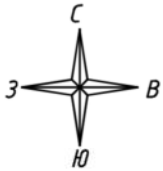

4 подъезд
5 этаж

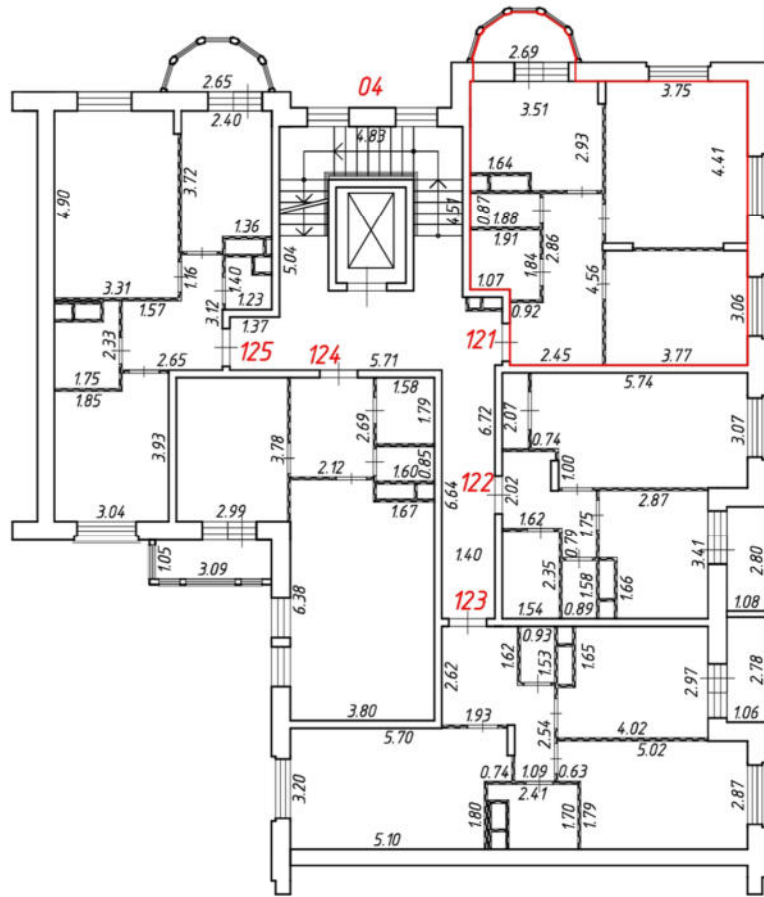

Масштаб 1:200

Условные обозначения:

№ п/п	Наименование условного знака	Изображение
1	Часть границы внодь образованного помещения	
2	Стена с окном и дверью	
3	Дверь остекленная (на балкон, лоджию)	
4	Перегородка	
5	Лестница	

План этажа (части этажа)

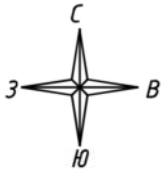

4 подъезд
5 этаж

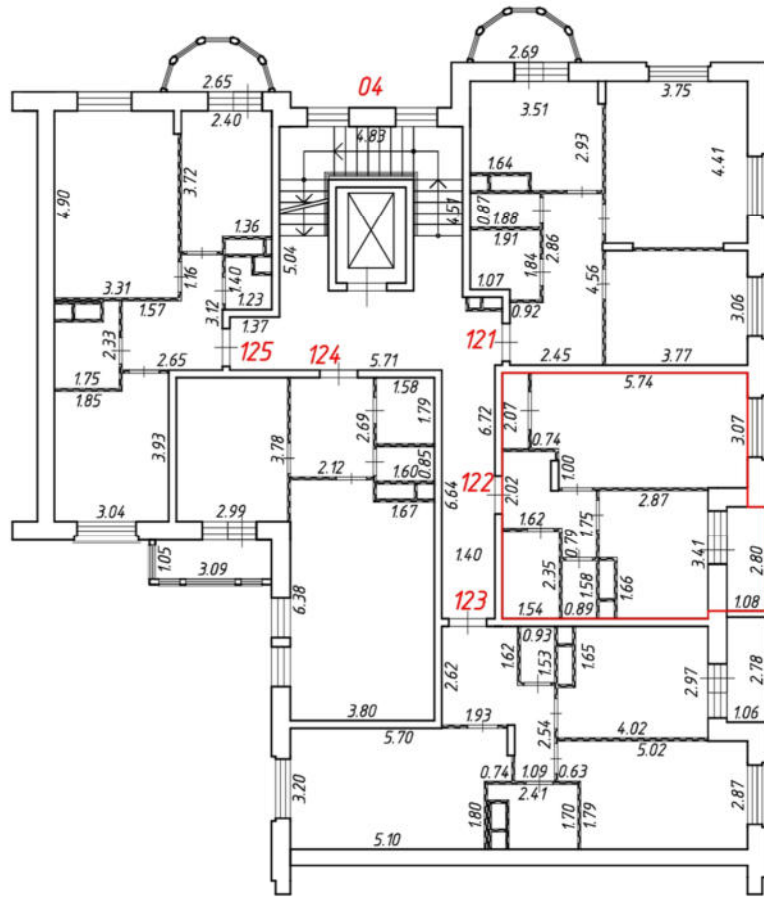

Масштаб 1:200

Условные обозначения:

№ п/п	Наименование условного знака	Изображение
1	Часть границы внодь образованного помещения	
2	Стена с окном и дверью	
3	Дверь остекленная (на балкон, лоджию)	
4	Перегородка	
5	Лестница	

План этажа (части этажа)

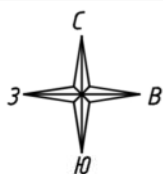

4 подъезд
5 этаж

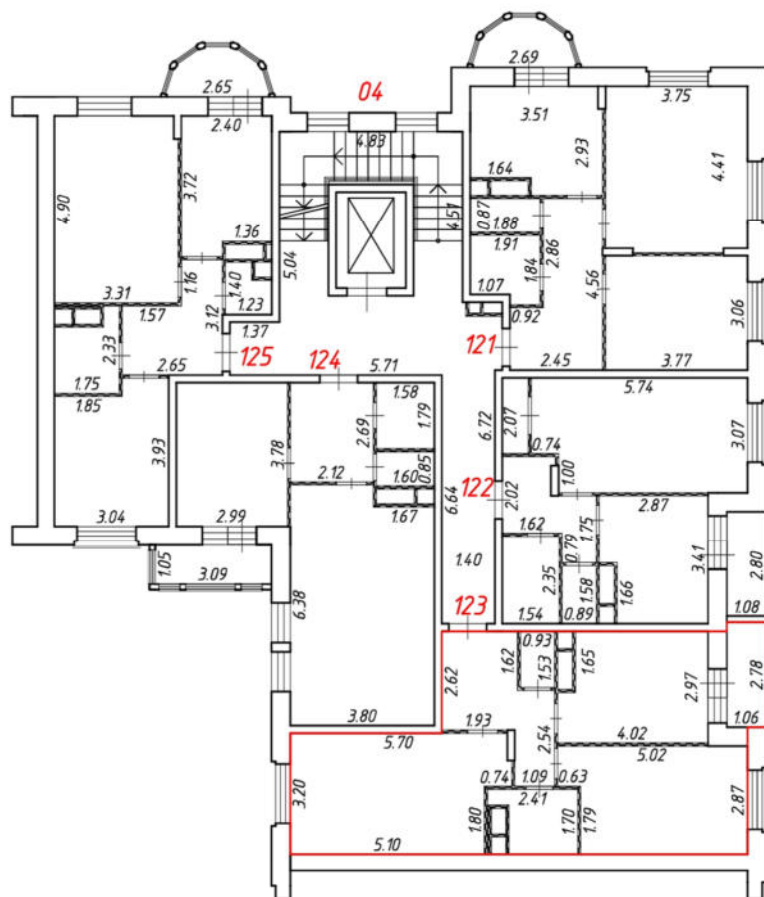

Масштаб 1:200

Условные обозначения:

№ п/п	Наименование условного знака	Изображение
1	Часть границы внодь образованного помещения	
2	Стена с окном и дверью	
3	Дверь остекленная (на балкон, лоджию)	
4	Перегородка	
5	Лестница	

План этажа (части этажа)

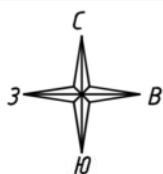

4 подъезд
5 этаж

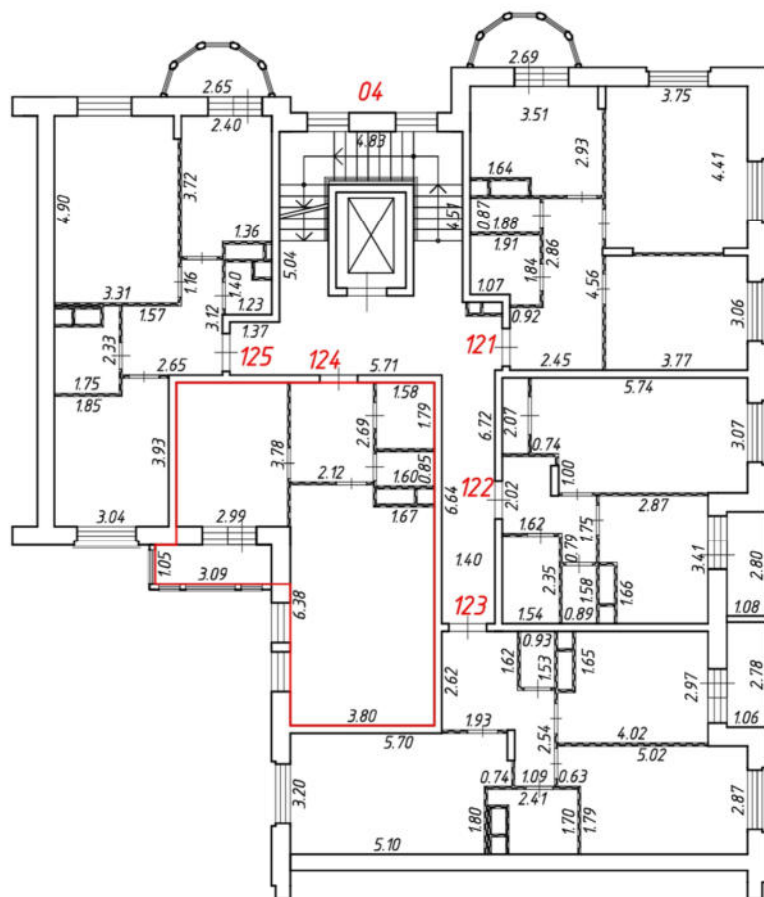

Масштаб 1:200

Условные обозначения:

№ п/п	Наименование условного знака	Изображение
1	Часть границы внодь образованного помещения	
2	Стена с окном и дверью	
3	Дверь остекленная (на балкон, лоджию)	
4	Перегородка	
5	Лестница	

План этажа (части этажа)

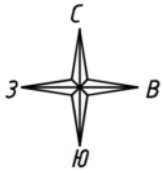

4 подъезд
5 этаж

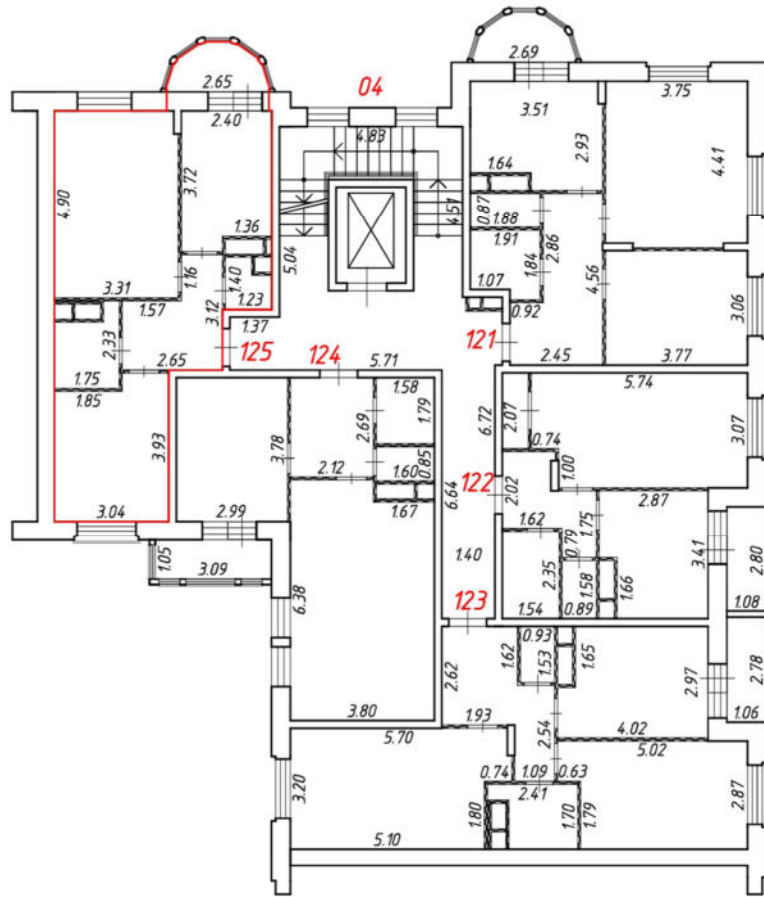

Масштаб 1:200

Условные обозначения:

№ п/п	Наименование условного знака	Изображение
1	Часть границы внодь образованного помещения	
2	Стена с окном и дверью	
3	Дверь остекленная (на балкон, лоджию)	
4	Перегородка	
5	Лестница	

План этажа (части этажа)

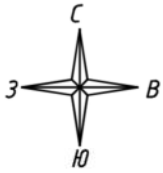

4 подъезд
6 этаж

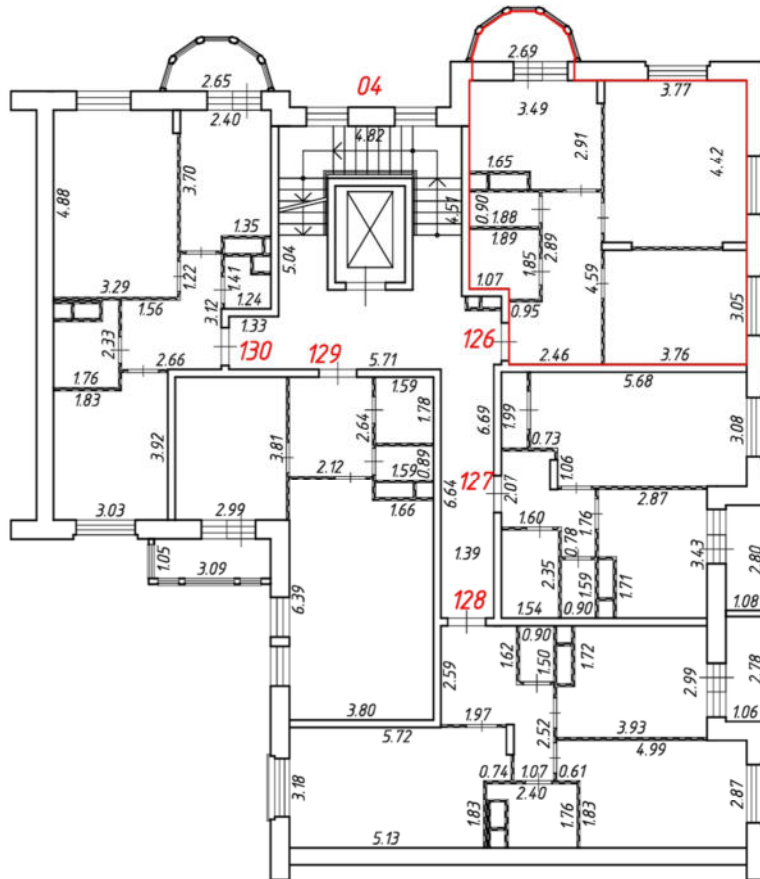

Масштаб 1:200

Условные обозначения:

№ п/п	Наименование условного знака	Изображение
1	Часть границы внодь образованного помещения	
2	Стена с окном и дверью	
3	Дверь остекленная (на балкон, лоджию)	
4	Перегородка	
5	Лестница	

План этажа (части этажа)

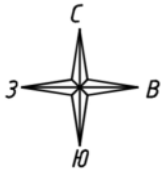

4 подъезд
6 этаж

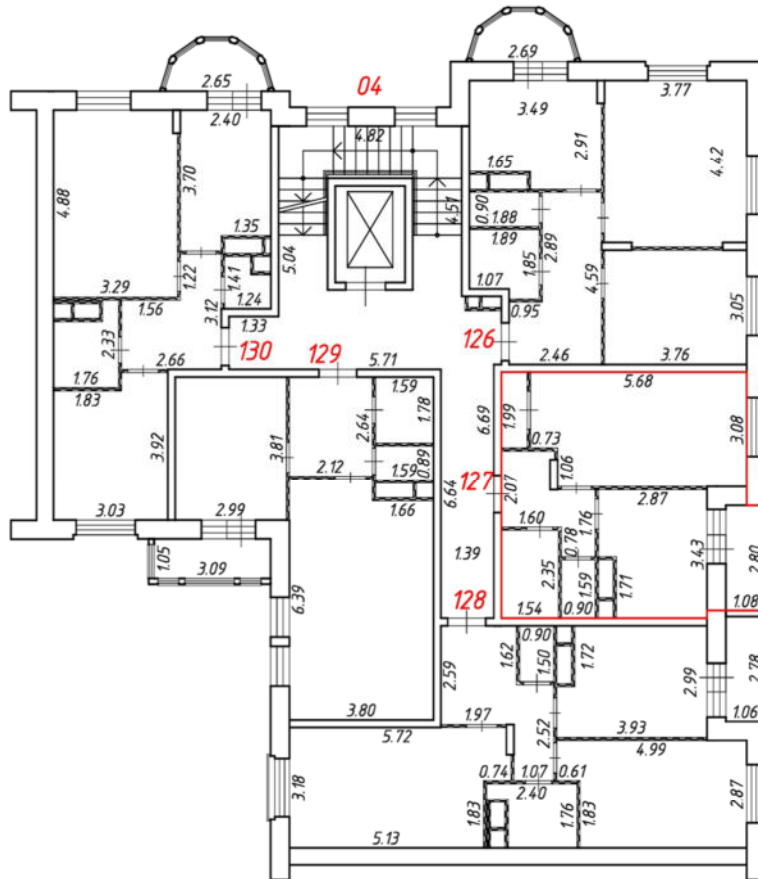

Масштаб 1:200

Условные обозначения:

№ п/п	Наименование условного знака	Изображение
1	Часть границы внодь образованного помещения	
2	Стена с окном и дверью	
3	Дверь остекленная (на балкон, лоджию)	
4	Перегородка	
5	Лестница	

План этажа (части этажа)

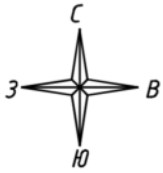

4 подъезд
6 этаж

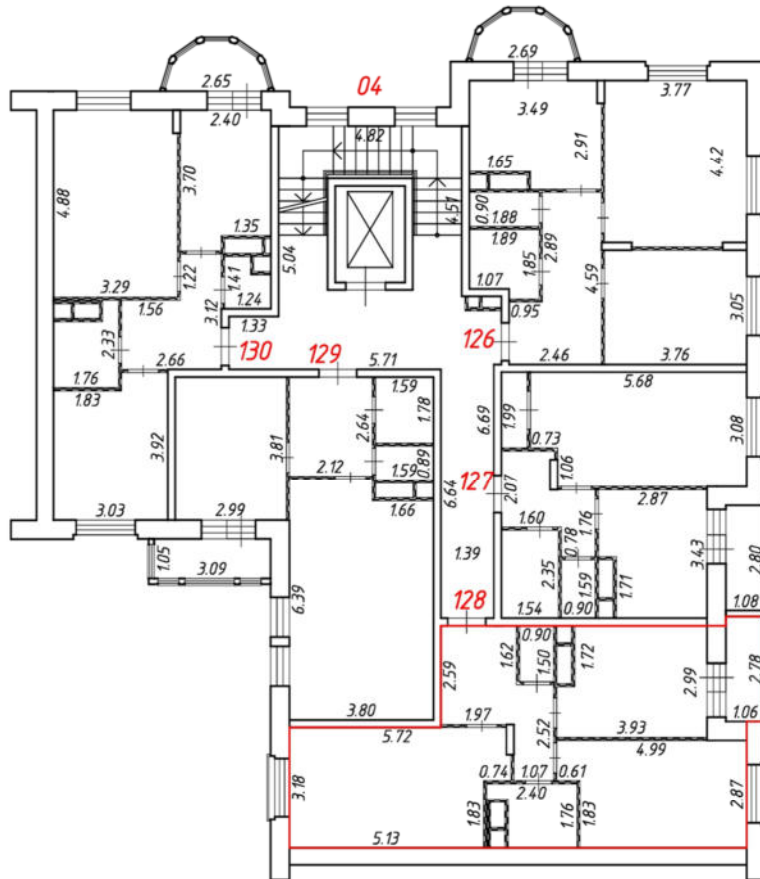

Масштаб 1:200

Условные обозначения:

№ п/п	Наименование условного знака	Изображение
1	Часть границы внодь образованного помещения	
2	Стена с окном и дверью	
3	Дверь остекленная (на балкон, лоджию)	
4	Перегородка	
5	Лестница	

План этажа (части этажа)

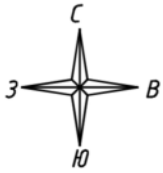

4 подъезд
6 этаж

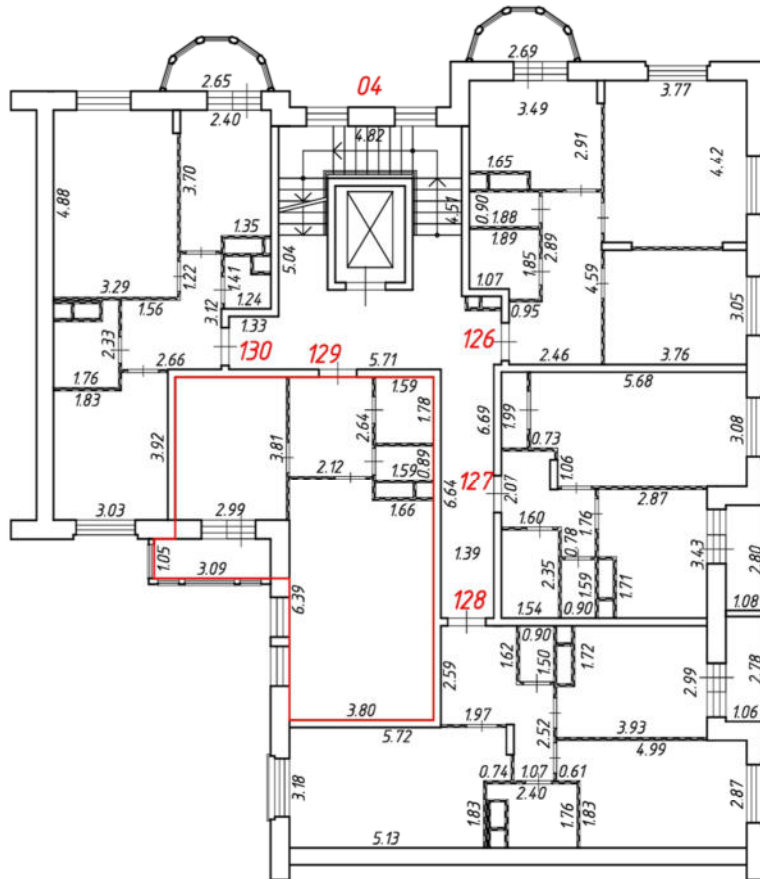

Масштаб 1:200
Условные обозначения:

№ п/п	Наименование условного знака	Изображение
1	Часть границы внодь образованного помещения	
2	Стена с окном и дверью	
3	Дверь остекленная (на балкон, лоджию)	
4	Перегородка	
5	Лестница	

План этажа (части этажа)

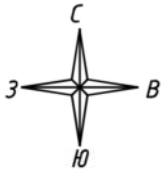

4 подъезд
6 этаж

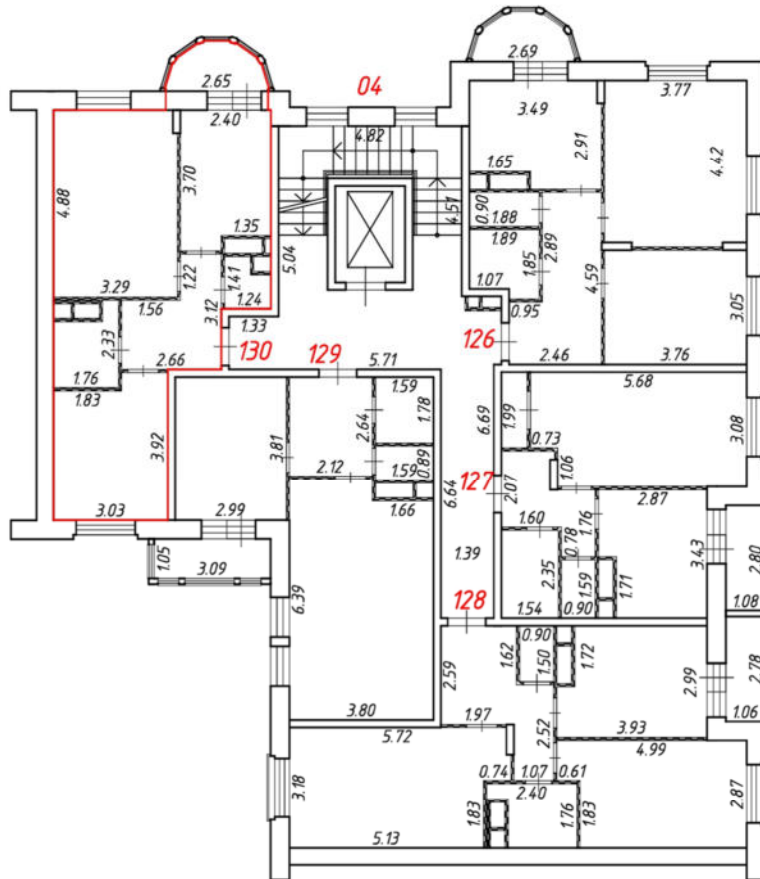

Масштаб 1:200

Условные обозначения:

№ п/п	Наименование условного знака	Изображение
1	Часть границы внодь образованного помещения	
2	Стена с окном и дверью	
3	Дверь остекленная (на балкон, лоджию)	
4	Перегородка	
5	Лестница	

План этажа (части этажа)

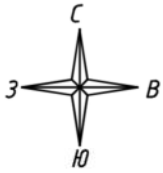

4 подъезд
7 этаж

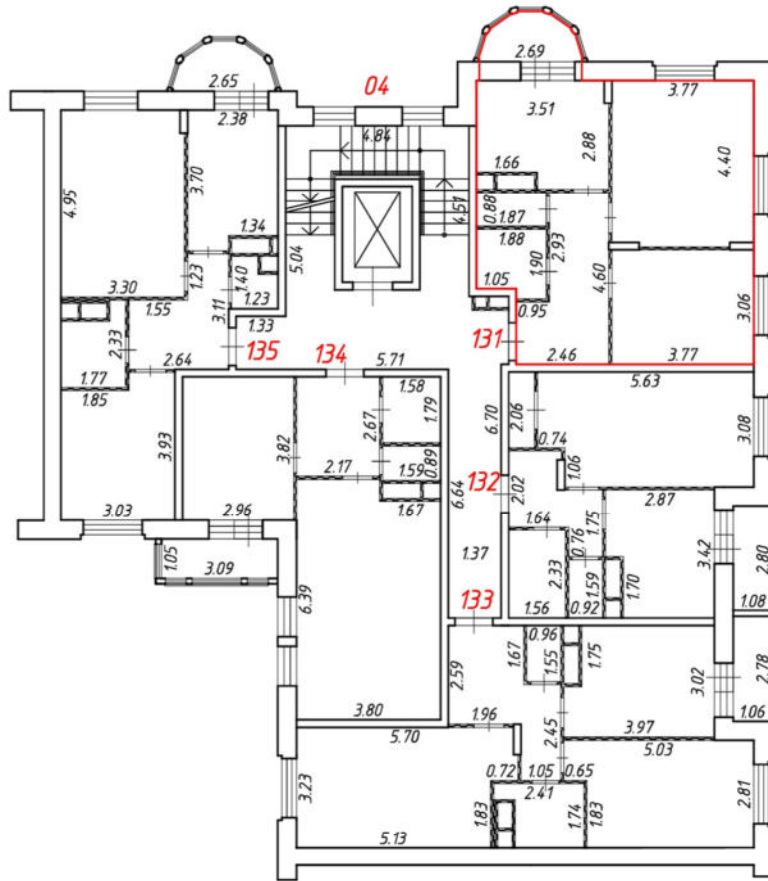

Масштаб 1:200

Условные обозначения:

№ п/п	Наименование условного знака	Изображение
1	Часть границы внодь образованного помещения	
2	Стена с окном и дверью	
3	Дверь остекленная (на балкон, лоджию)	
4	Перегородка	
5	Лестница	

План этажа (части этажа)

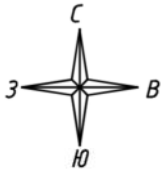

4 подъезд
7 этаж

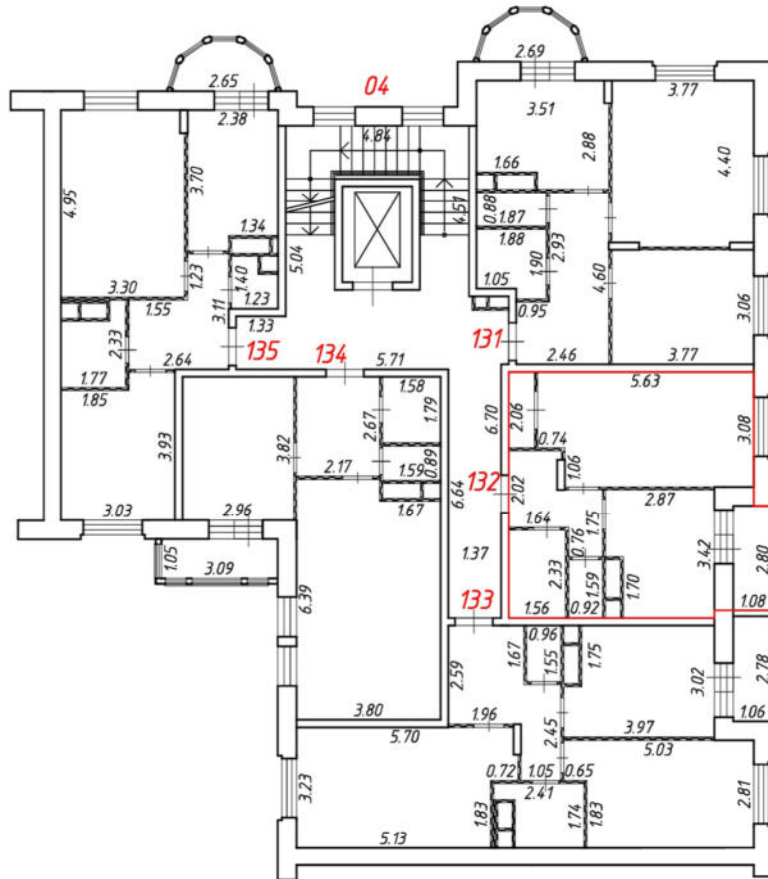

Масштаб 1:200

Условные обозначения:

№ п/п	Наименование условного знака	Изображение
1	Часть границы внодь образованного помещения	
2	Стена с окном и дверью	
3	Дверь остекленная (на балкон, лоджию)	
4	Перегородка	
5	Лестница	

План этажа (части этажа)

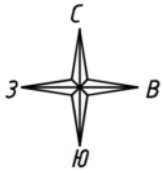

4 подъезд
7 этаж

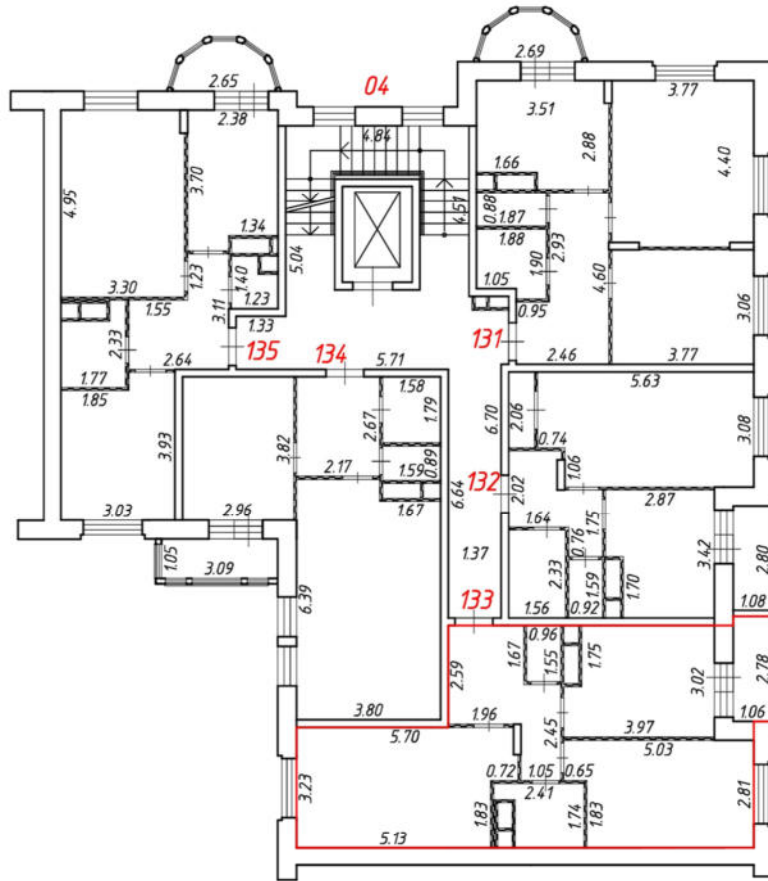

Масштаб 1:200

Условные обозначения:

№ п/п	Наименование условного знака	Изображение
1	Часть границы внодь образованного помещения	
2	Стена с окном и дверью	
3	Дверь остекленная (на балкон, лоджию)	
4	Перегородка	
5	Лестница	

План этажа (части этажа)

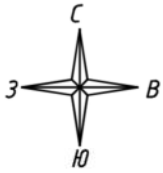

4 подъезд
7 этаж

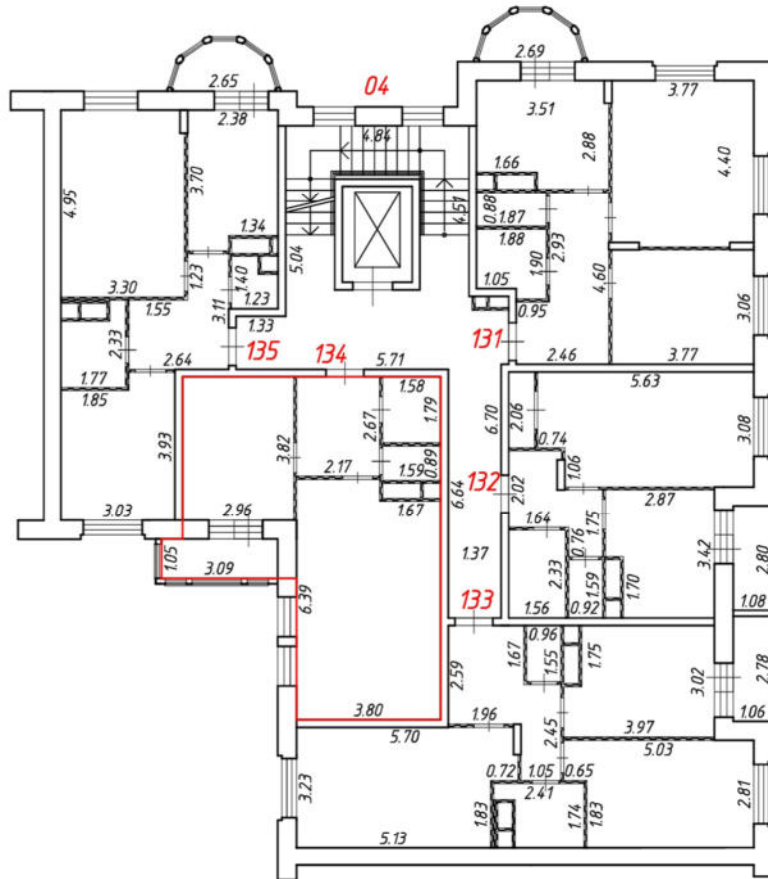

Масштаб 1:200

Условные обозначения:

№ п/п	Наименование условного знака	Изображение
1	Часть границы вновь образованного помещения	
2	Стена с окном и дверью	
3	Дверь остекленная (на балкон, лоджию)	
4	Перегородка	
5	Лестница	

План этажа (части этажа)

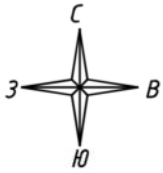

4 подъезд
7 этаж

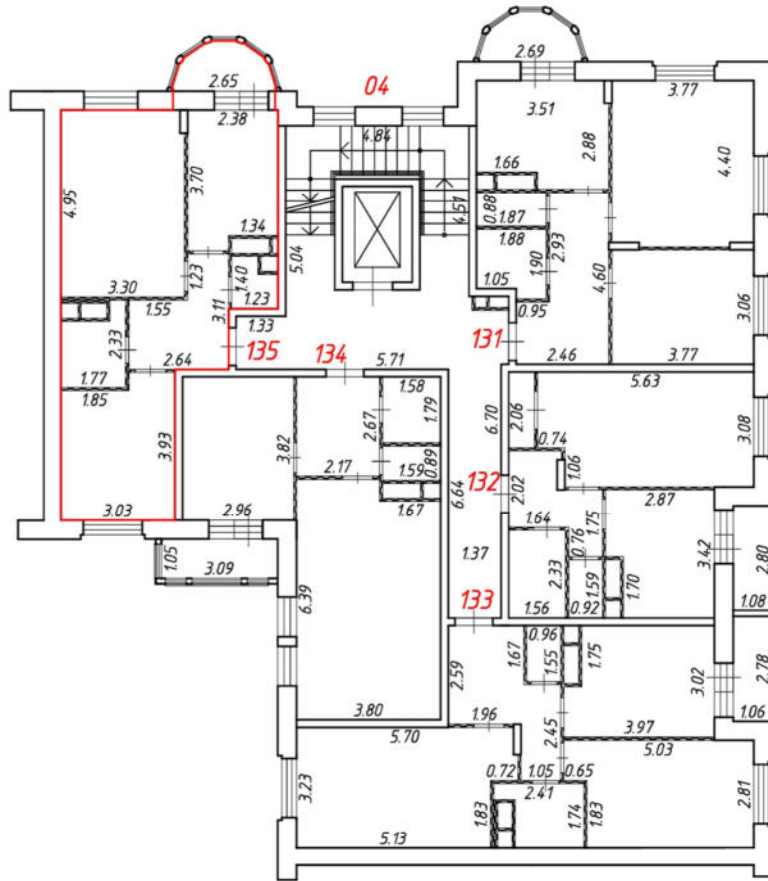

Масштаб 1:200

Условные обозначения:

№ п/п	Наименование условного знака	Изображение
1	Часть границы внодь образованного помещения	
2	Стена с окном и дверью	
3	Дверь остекленная (на балкон, лоджию)	
4	Перегородка	
5	Лестница	

План этажа (части этажа)

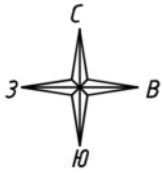

4 подъезд
8 этаж

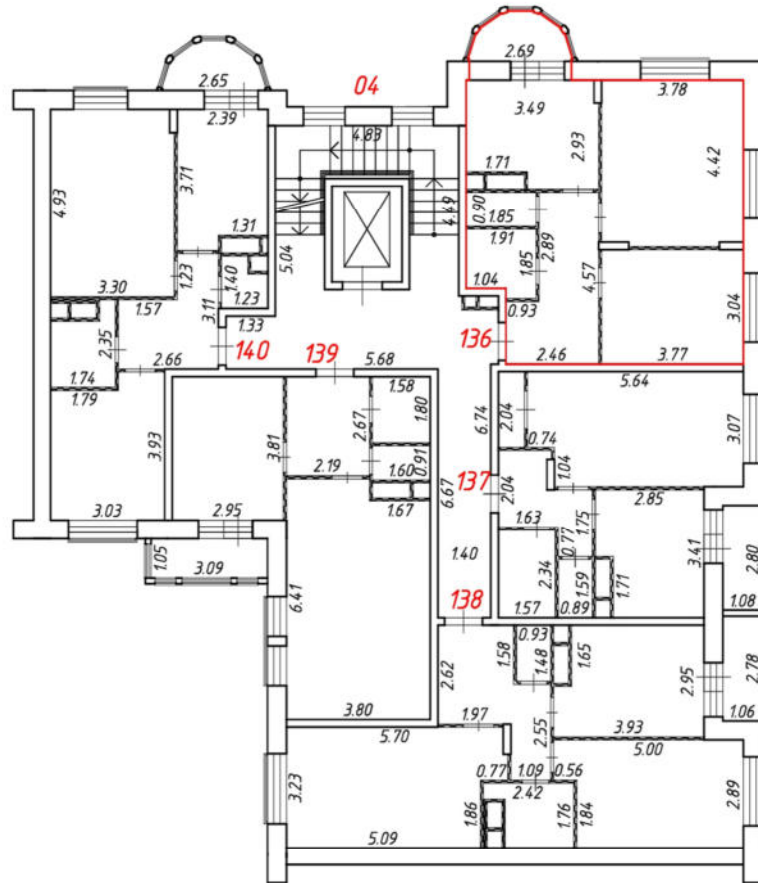

Масштаб 1:200
Условные обозначения:

№ п/п	Наименование условного знака	Изображение
1	Часть границы внодь образованного помещения	
2	Стена с окном и дверью	
3	Дверь остекленная (на балкон, лоджию)	
4	Перегородка	
5	Лестница	

План этажа (части этажа)

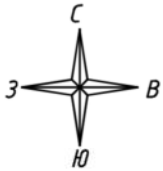

4 подъезд
8 этаж

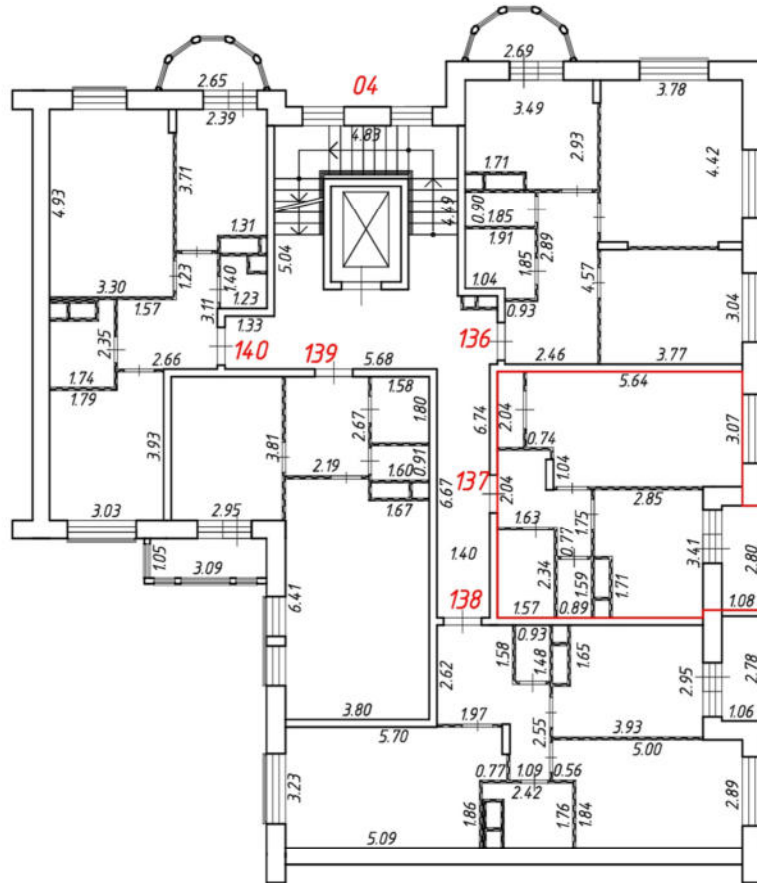

Масштаб 1:200
Условные обозначения:

№ п/п	Наименование условного знака	Изображение
1	Часть границы внодь образованного помещения	
2	Стена с окном и дверью	
3	Дверь остекленная (на балкон, лоджию)	
4	Перегородка	
5	Лестница	

План этажа (части этажа)

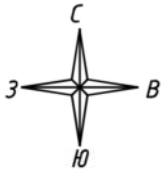

4 подъезд
8 этаж

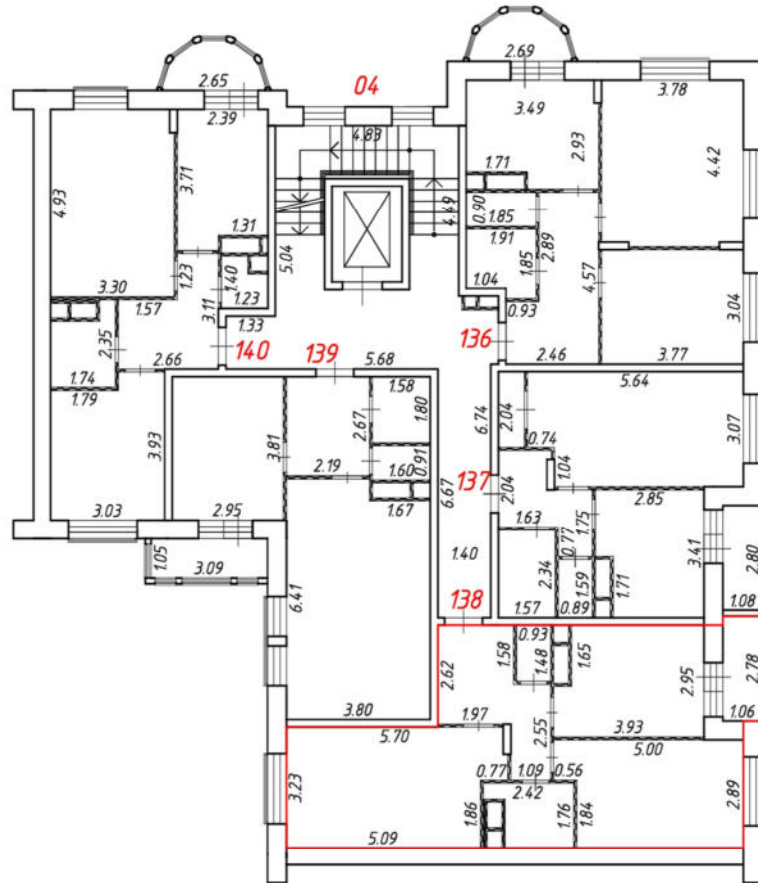

Масштаб 1:200
Условные обозначения:

№ п/п	Наименование условного знака	Изображение
1	Часть границы внодь образованного помещения	
2	Стена с окном и дверью	
3	Дверь остекленная (на балкон, лоджию)	
4	Перегородка	
5	Лестница	

План этажа (части этажа)

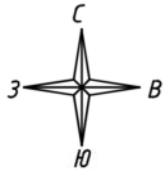

4 подъезд
8 этаж

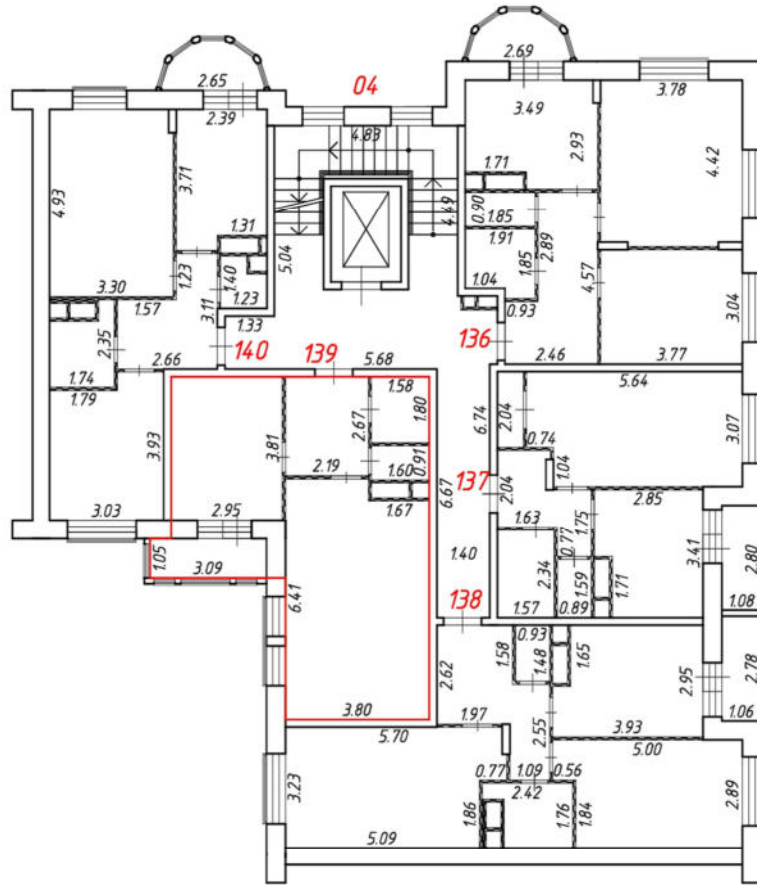

Масштаб 1:200
Условные обозначения:

№ п/п	Наименование условного знака	Изображение
1	Часть границы внодь образованного помещения	
2	Стена с окном и дверью	
3	Дверь остекленная (на балкон, лоджию)	
4	Перегородка	
5	Лестница	

План этажа (части этажа)

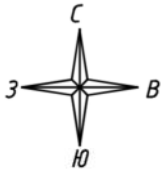

4 подъезд
8 этаж

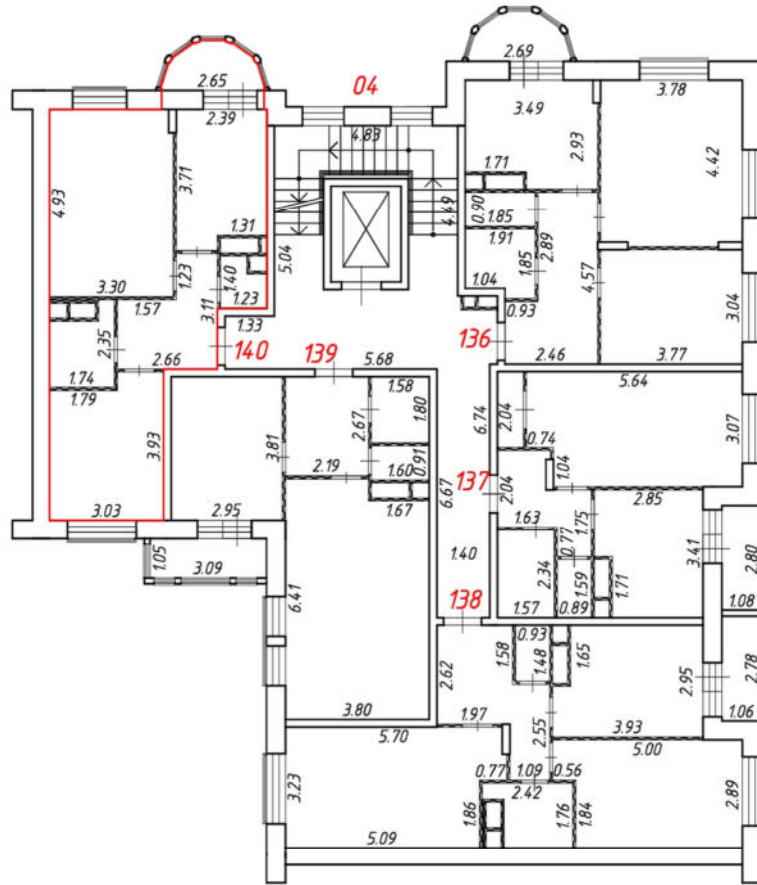

Масштаб 1:200
Условные обозначения:

№ п/п	Наименование условного знака	Изображение
1	Часть границы внодь образованного помещения	
2	Стена с окном и дверью	
3	Дверь остекленная (на балкон, лоджию)	
4	Перегородка	
5	Лестница	

План этажа (части этажа)

5 подъезд, 1 этаж

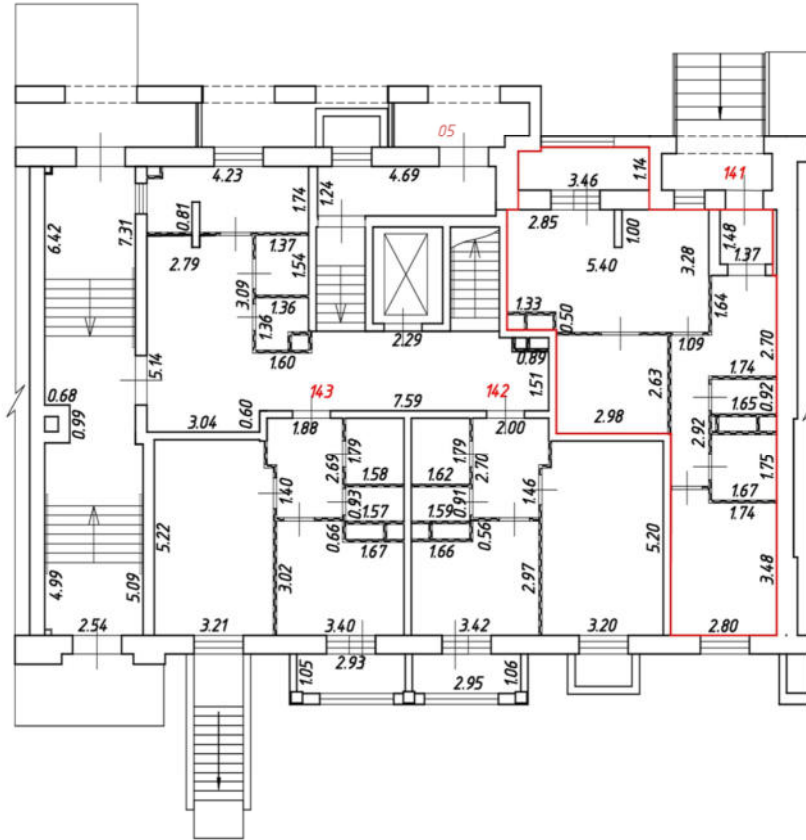
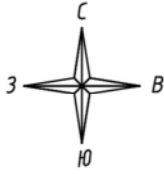

Масштаб 1:200

Условные обозначения:

№ п/п	Наименование условного знака	Изображение
1	Часть границы вночь образованного помещения	
2	Стена с окном и дверью	
3	Перегородка	
4	Лестница	
5	Дверь остекленная (на балкон, лоджию)	

План этажа (части этажа)

5 подъезд, 1 этаж

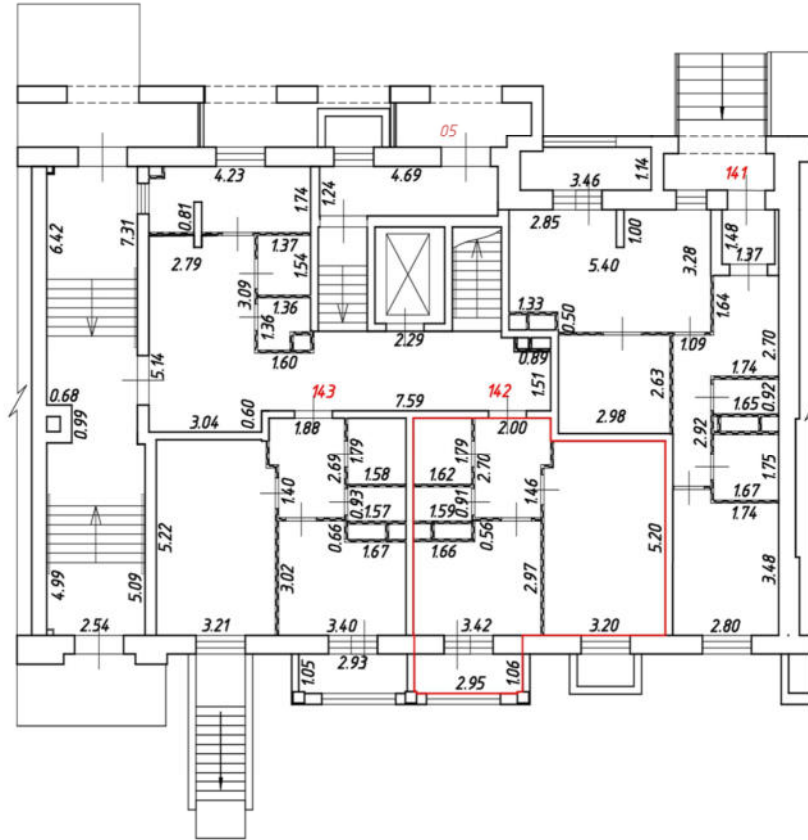
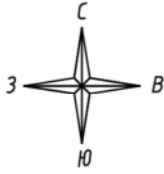

Масштаб 1:200

Условные обозначения:

№ п/п	Наименование условного знака	Изображение
1	Часть границы вночь образованного помещения	
2	Стена с окном и дверью	
3	Перегородка	
4	Лестница	
5	Дверь остекленная (на балкон, лоджию)	

План этажа (части этажа)

5 подъезд, 1 этаж

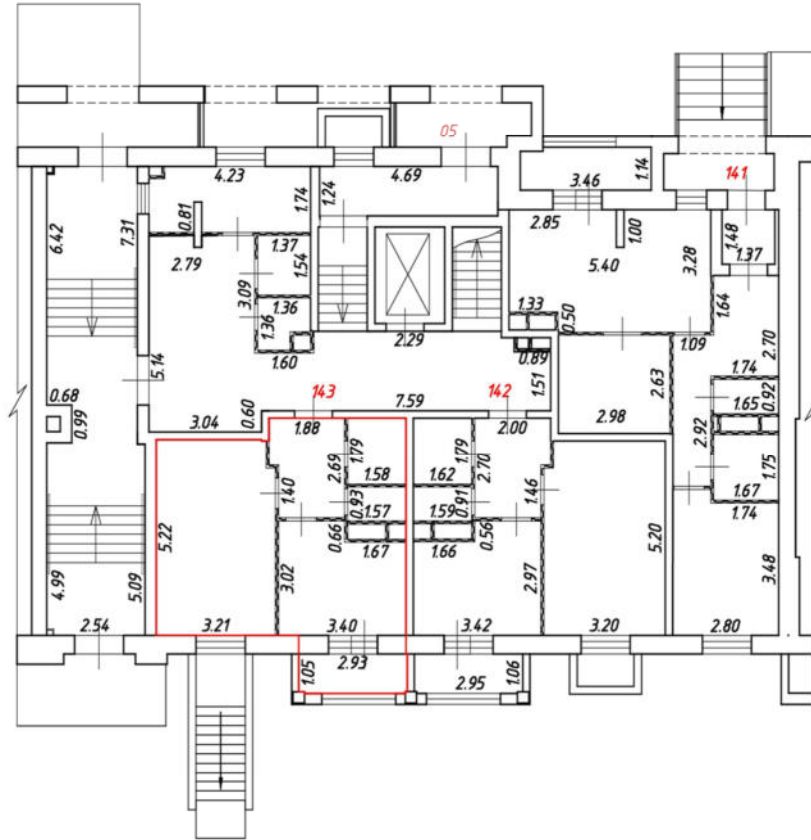
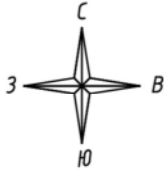

Масштаб 1:200

Условные обозначения:

№ п/п	Наименование условного знака	Изображение
1	Часть границы вночь образованного помещения	
2	Стена с окном и дверью	
3	Перегородка	
4	Лестница	
5	Дверь остекленная (на балкон, лоджию)	

План этажа (части этажа)

5 подъезд, 2 этаж

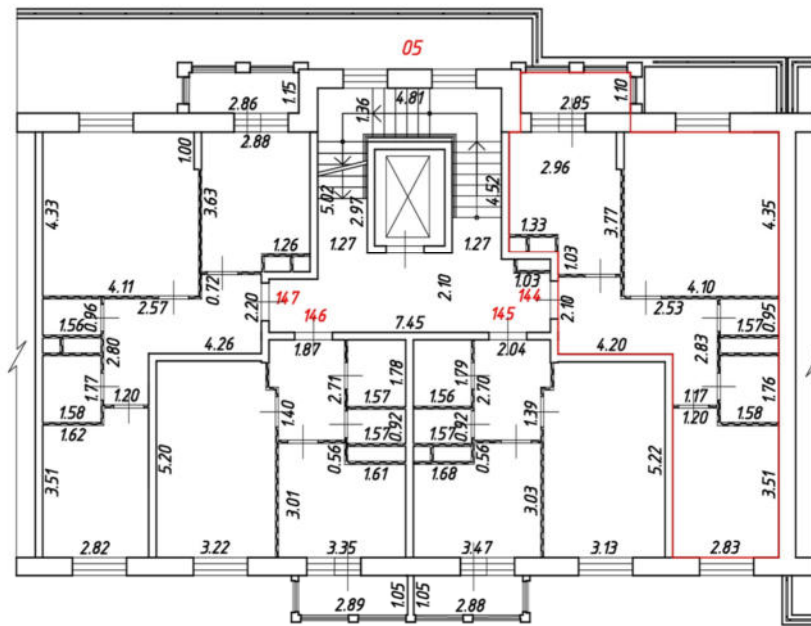
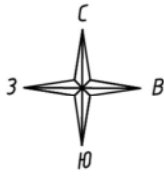

Масштаб 1:200

Условные обозначения:

№ п/п	Наименование условного знака	Изображение
1	Часть границы вночь образованного помещения	
2	Стена с окном и дверью	
3	Перегородка	
4	Лестница	
5	Дверь остекленная (на балкон, лоджию)	

План этажа (части этажа)

5 подъезд, 2 этаж

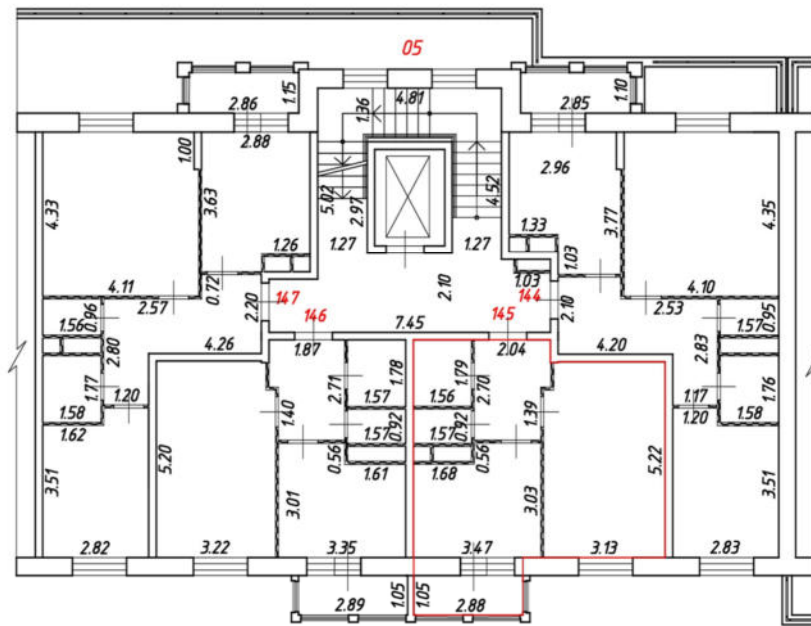
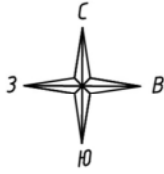

Масштаб 1:200

Условные обозначения:

№ п/п	Наименование условного знака	Изображение
1	Часть границы вночь образованного помещения	
2	Стена с окном и дверью	
3	Перегородка	
4	Лестница	
5	Дверь остекленная (на балкон, лоджию)	

План этажа (части этажа)

5 подъезд, 2 этаж

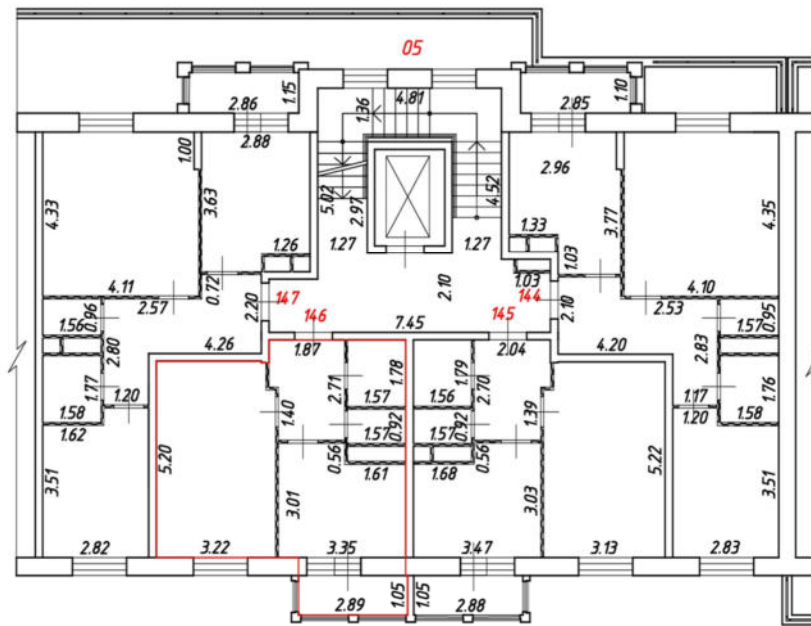
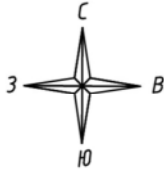

Масштаб 1:200

Условные обозначения:

№ п/п	Наименование условного знака	Изображение
1	Часть границы вночь образованного помещения	
2	Стена с окном и дверью	
3	Перегородка	
4	Лестница	
5	Дверь остекленная (на балкон, лоджию)	

План этажа (части этажа)

5 подъезд, 2 этаж

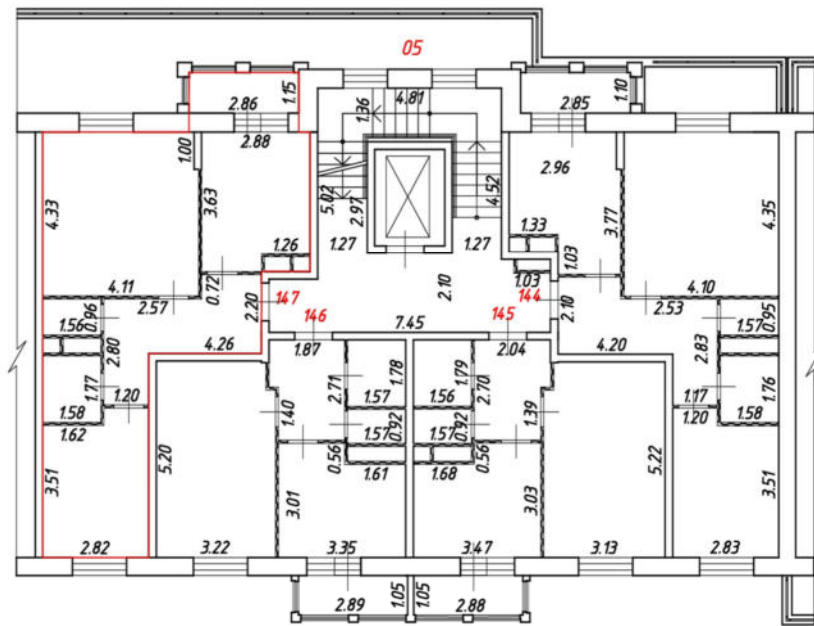
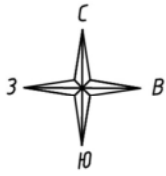

Масштаб 1:200

Условные обозначения:

№ п/п	Наименование условного знака	Изображение
1	Часть границы вночь образованного помещения	
2	Стена с окном и дверью	
3	Перегородка	
4	Лестница	
5	Дверь остекленная (на балкон, лоджию)	

План этажа (части этажа)

5 подъезд, 3 этаж

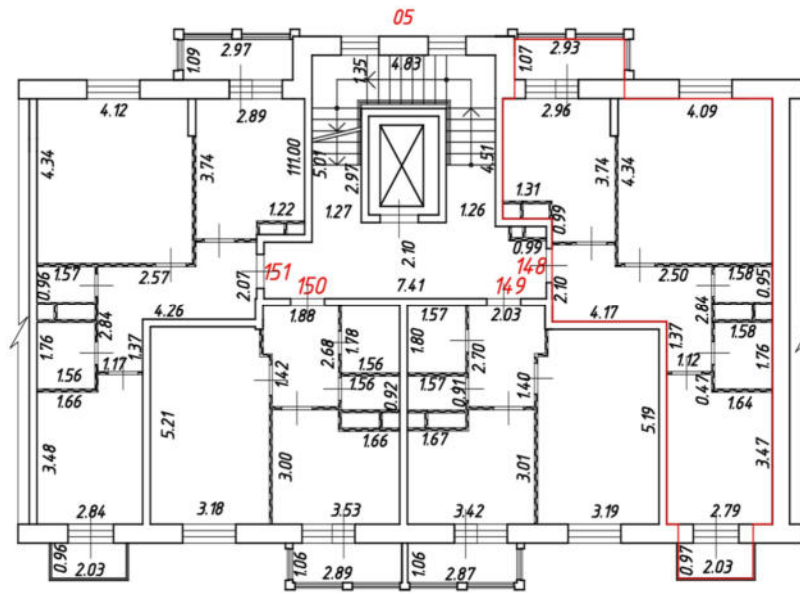
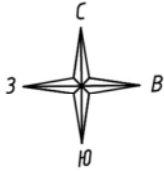

Масштаб 1:200

Условные обозначения:

№ п/п	Наименование условного знака	Изображение
1	Часть границы вночь образованного помещения	
2	Стена с окном и дверью	
3	Перегородка	
4	Лестница	
5	Дверь остекленная (на балкон, лоджию)	

План этажа (части этажа)

5 подъезд, 3 этаж

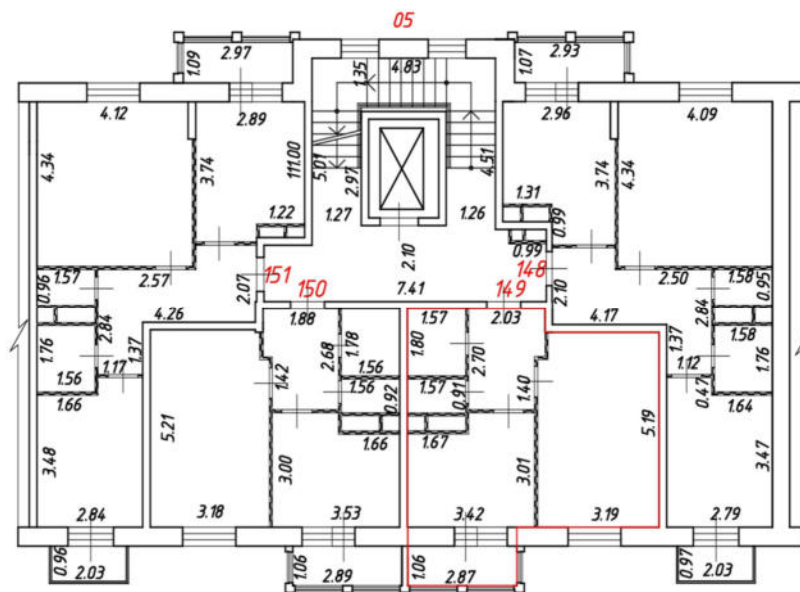
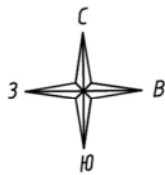

Масштаб 1:200

Условные обозначения:

№ п/п	Наименование условного знака	Изображение
1	Часть границы вночь образованного помещения	
2	Стена с окном и дверью	
3	Перегородка	
4	Лестница	
5	Дверь остекленная (на балкон, лоджию)	

План этажа (части этажа)

5 подъезд, 3 этаж

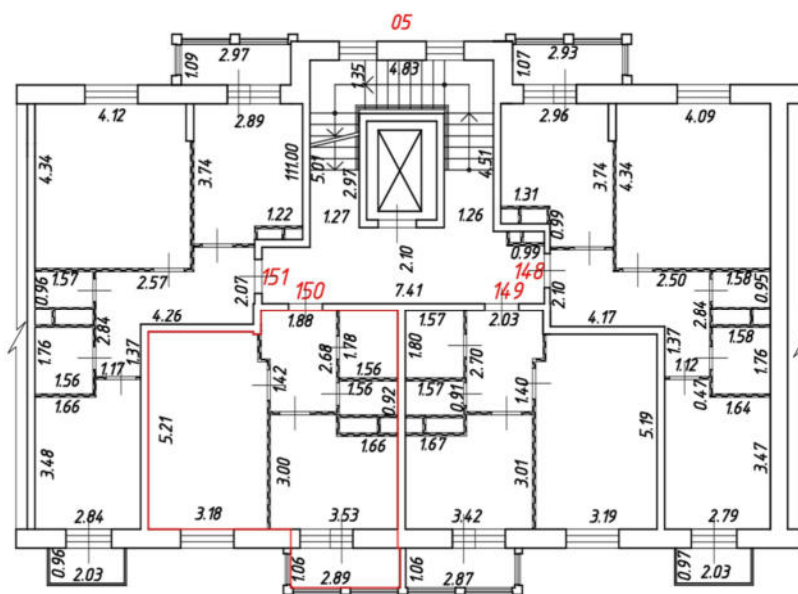
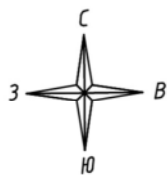

Масштаб 1:200

Условные обозначения:

№ п/п	Наименование условного знака	Изображение
1	Часть границы вночь образованного помещения	
2	Стена с окном и дверью	
3	Перегородка	
4	Лестница	
5	Дверь остекленная (на балкон, лоджию)	

План этажа (части этажа)

5 подъезд, 3 этаж

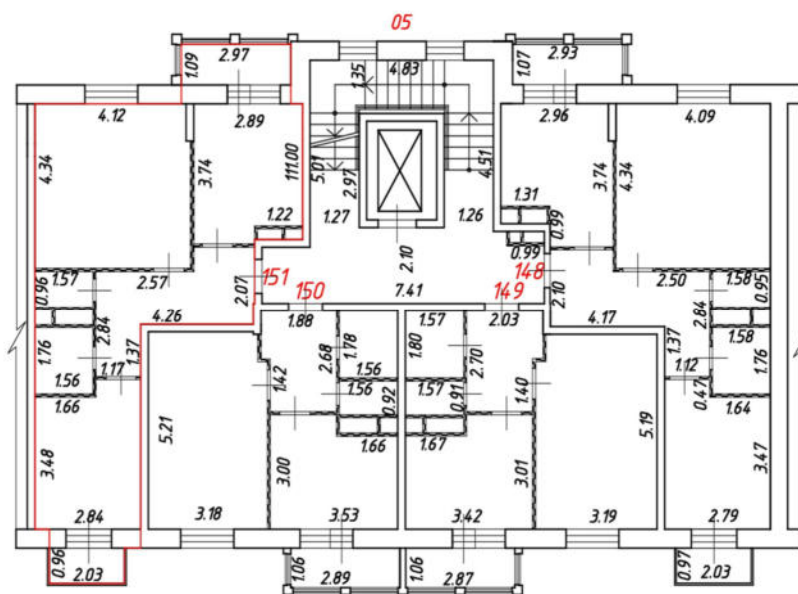
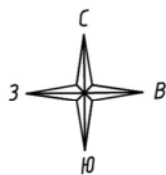

Масштаб 1:200

Условные обозначения:

№ п/п	Наименование условного знака	Изображение
1	Часть границы вночь образованного помещения	
2	Стена с окном и дверью	
3	Перегородка	
4	Лестница	
5	Дверь остекленная (на балкон, лоджию)	

План этажа (части этажа)

5 подъезд, 4 этаж

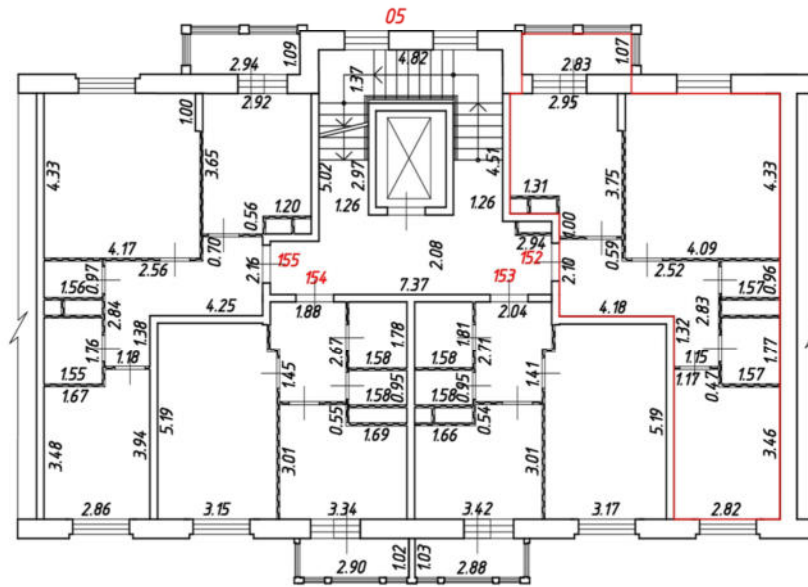
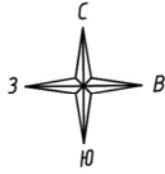

Масштаб 1:200

Условные обозначения:

№ п/п	Наименование условного знака	Изображение
1	Часть границы вночь образованного помещения	
2	Стена с окном и дверью	
3	Перегородка	
4	Лестница	
5	Дверь остекленная (на балкон, лоджию)	

План этажа (части этажа)

5 подъезд, 4 этаж

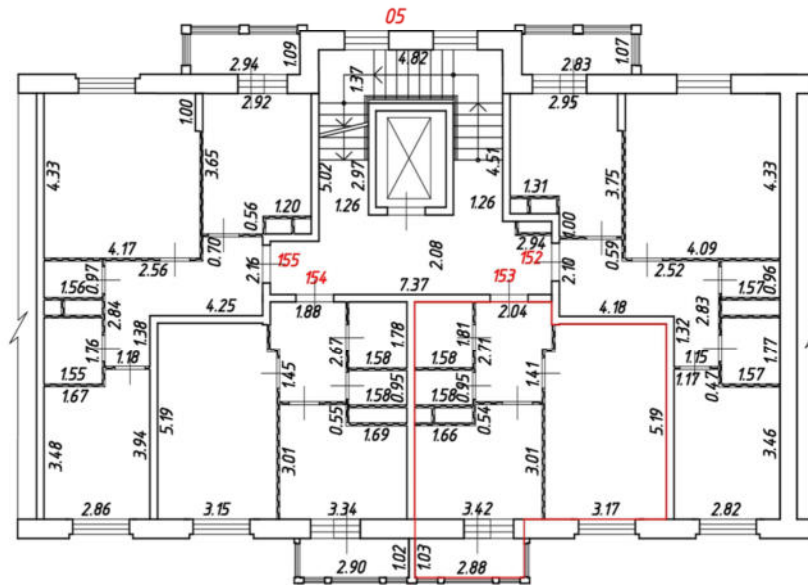
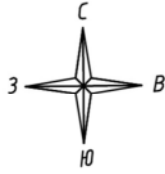

Масштаб 1:200

Условные обозначения:

№ п/п	Наименование условного знака	Изображение
1	Часть границы вночь образованного помещения	
2	Стена с окном и дверью	
3	Перегородка	
4	Лестница	
5	Дверь остекленная (на балкон, лоджию)	

План этажа (части этажа)

5 подъезд, 4 этаж

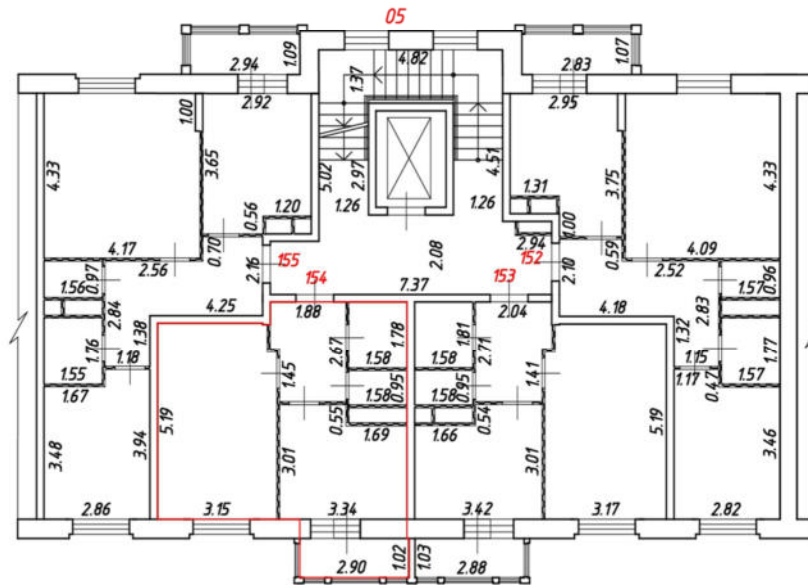
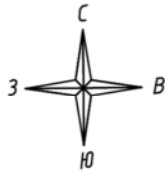

Масштаб 1:200

Условные обозначения:

№ п/п	Наименование условного знака	Изображение
1	Часть границы вночь образованного помещения	
2	Стена с окном и дверью	
3	Перегородка	
4	Лестница	
5	Дверь остекленная (на балкон, лоджия)	

План этажа (части этажа)

5 подъезд, 4 этаж

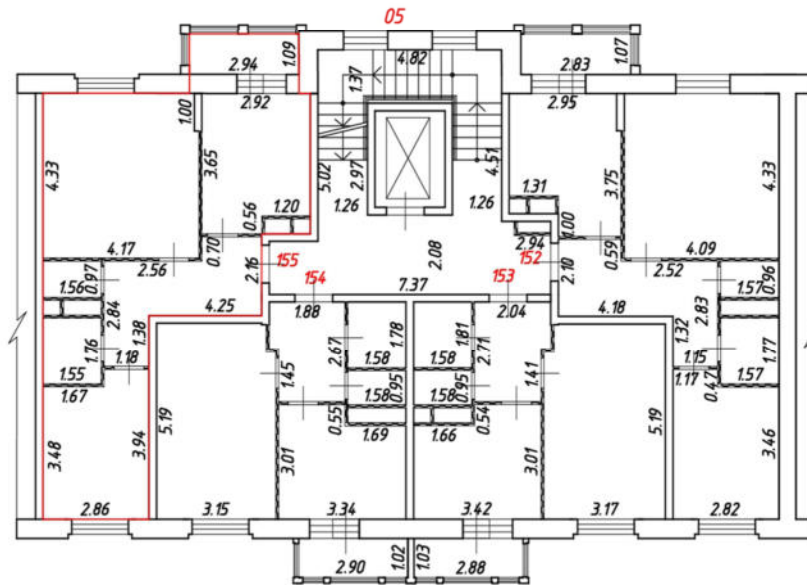
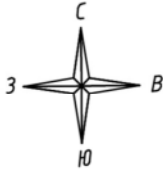

Масштаб 1:200

Условные обозначения:

№ п/п	Наименование условного знака	Изображение
1	Часть границы вночь образованного помещения	
2	Стена с окном и дверью	
3	Перегородка	
4	Лестница	
5	Дверь остекленная (на балкон, лоджию)	

План этажа (части этажа)

5 подъезд, 5 этаж

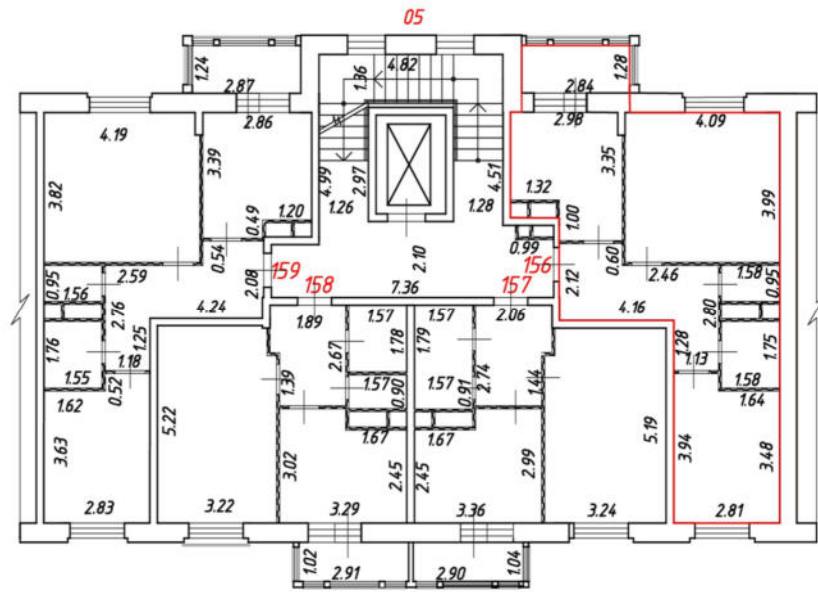
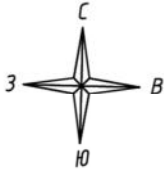

Масштаб 1:200

Условные обозначения:

№ п/п	Наименование условного знака	Изображение
1	Часть границы вночь образованного помещения	
2	Стена с окном и дверью	
3	Перегородка	
4	Лестница	
5	Дверь остекленная (на балкон, лоджию)	

План этажа (части этажа)

5 подъезд, 5 этаж

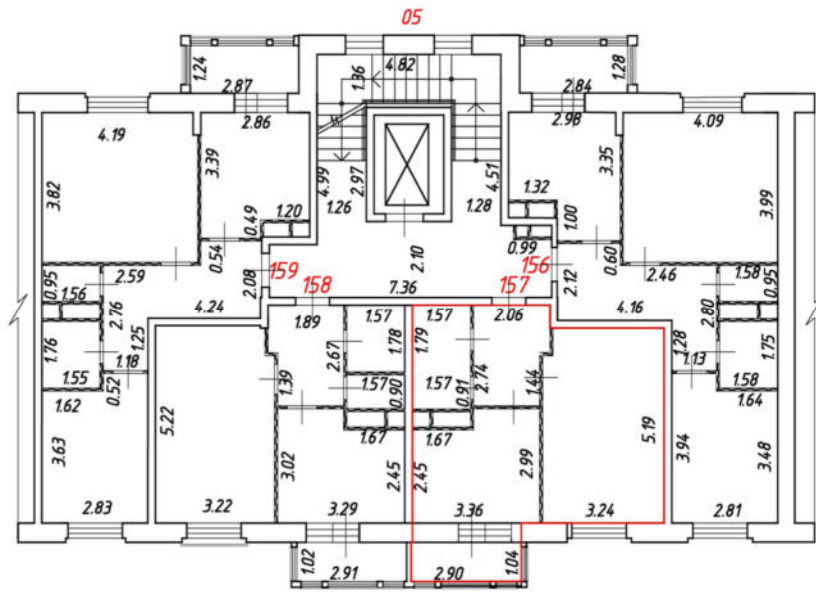
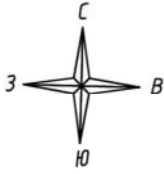

Масштаб 1:200

Условные обозначения:

№ п/п	Наименование условного знака	Изображение
1	Часть границы вновь образованного помещения	
2	Стена с окном и дверью	
3	Перегородка	
4	Лестница	
5	Дверь остекленная (на балкон, лоджию)	

План этажа (части этажа)

5 подъезд, 5 этаж

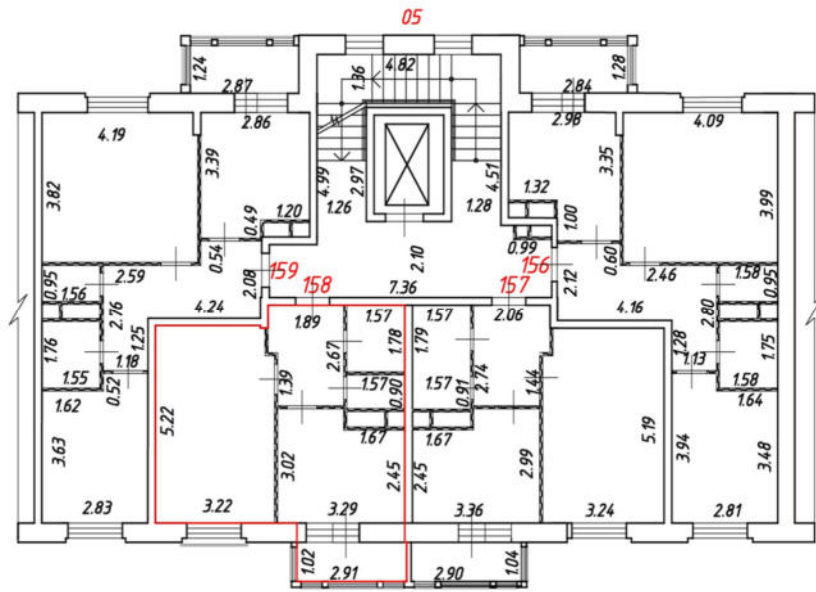
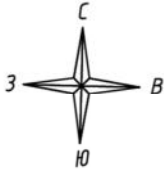

Масштаб 1:200

Условные обозначения:

№ п/п	Наименование условного знака	Изображение
1	Часть границы внодь образованного помещения	
2	Стена с окном и дверью	
3	Перегородка	
4	Лестница	
5	Дверь остекленная (на балкон, лоджию)	

План этажа (части этажа)

5 подъезд, 5 этаж

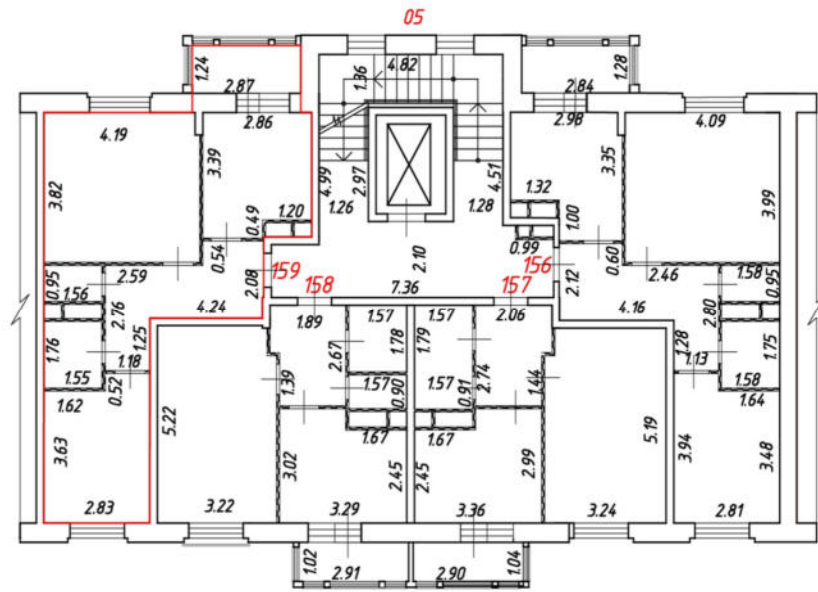
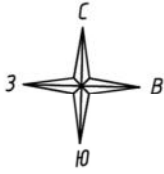

Масштаб 1:200

Условные обозначения:

№ п/п	Наименование условного знака	Изображение
1	Часть границы вночь образованного помещения	
2	Стена с окном и дверью	
3	Перегородка	
4	Лестница	
5	Дверь остекленная (на балкон, лоджию)	

План этажа (части этажа)

5 подъезд, 6 этаж

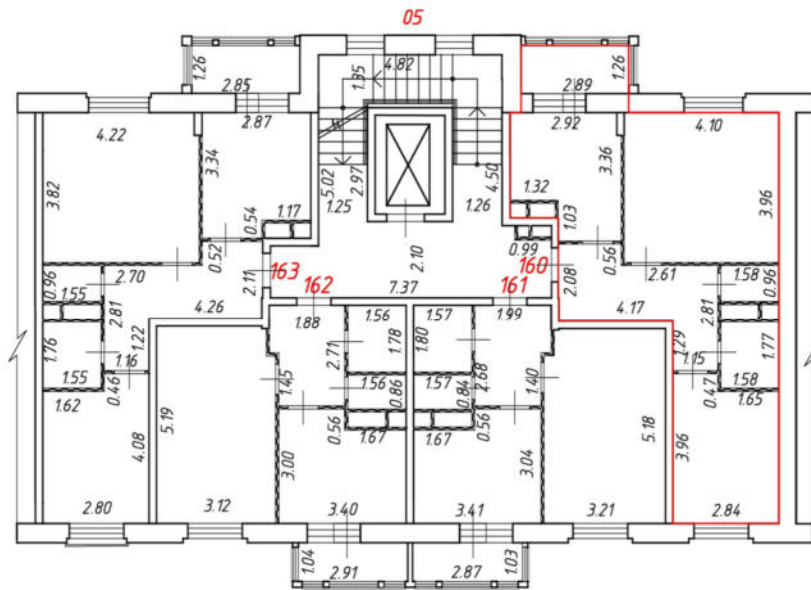
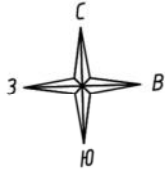

Масштаб 1:200

Условные обозначения:

№ п/п	Наименование условного знака	Изображение
1	Часть границы вночь образованного помещения	
2	Стена с окном и дверью	
3	Перегородка	
4	Лестница	
5	Дверь остекленная (на балкон, лоджию)	

План этажа (части этажа)

5 подъезд, 6 этаж

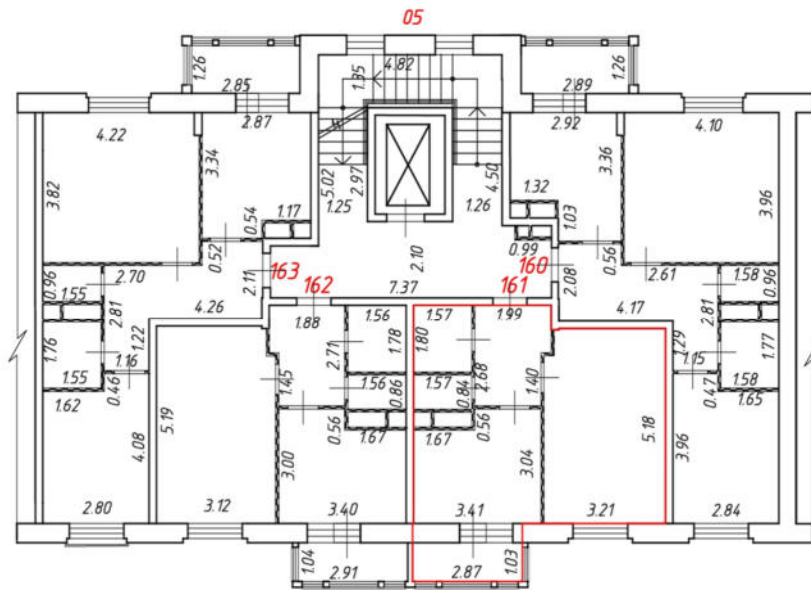
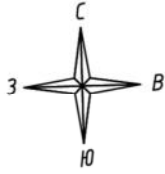

Масштаб 1:200

Условные обозначения:

№ п/п	Наименование условного знака	Изображение
1	Часть границы вночь образованного помещения	
2	Стена с окном и дверью	
3	Перегородка	
4	Лестница	
5	Дверь остекленная (на балкон, лоджию)	

План этажа (части этажа)

5 подъезд, 6 этаж

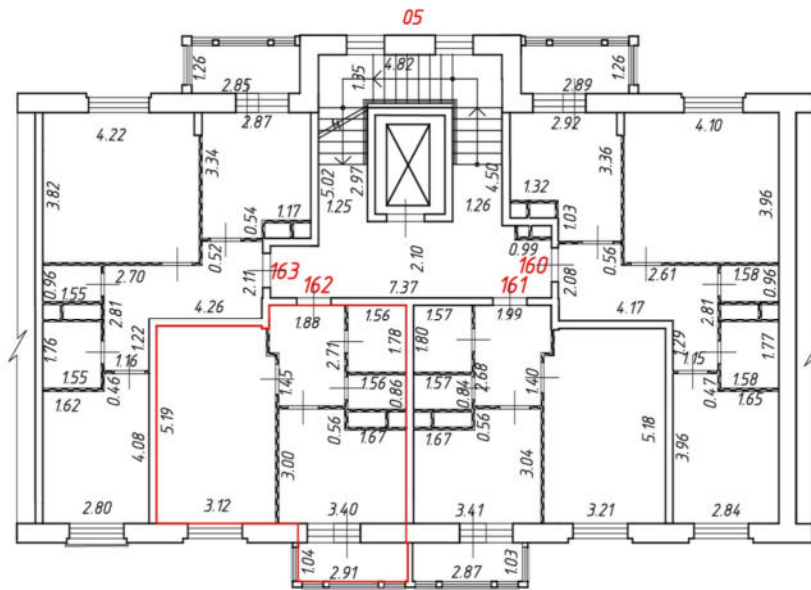
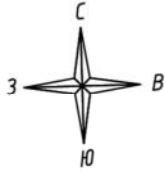

Масштаб 1:200

Условные обозначения:

№ п/п	Наименование условного знака	Изображение
1	Часть границы вночь образованного помещения	
2	Стена с окном и дверью	
3	Перегородка	
4	Лестница	
5	Дверь остекленная (на балкон, лоджию)	

План этажа (части этажа)

5 подъезд, 6 этаж

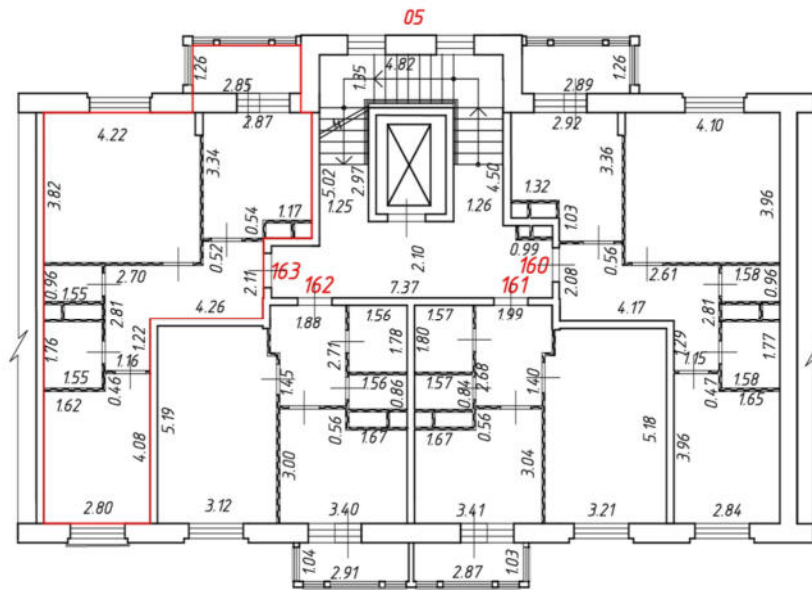
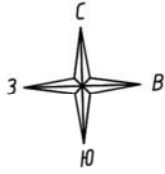

Масштаб 1:200

Условные обозначения:

№ п/п	Наименование условного знака	Изображение
1	Часть границы вночь образованного помещения	
2	Стена с окном и дверью	
3	Перегородка	
4	Лестница	
5	Дверь остекленная (на балкон, лоджию)	

План этажа (части этажа)

5 подъезд, 7 этаж

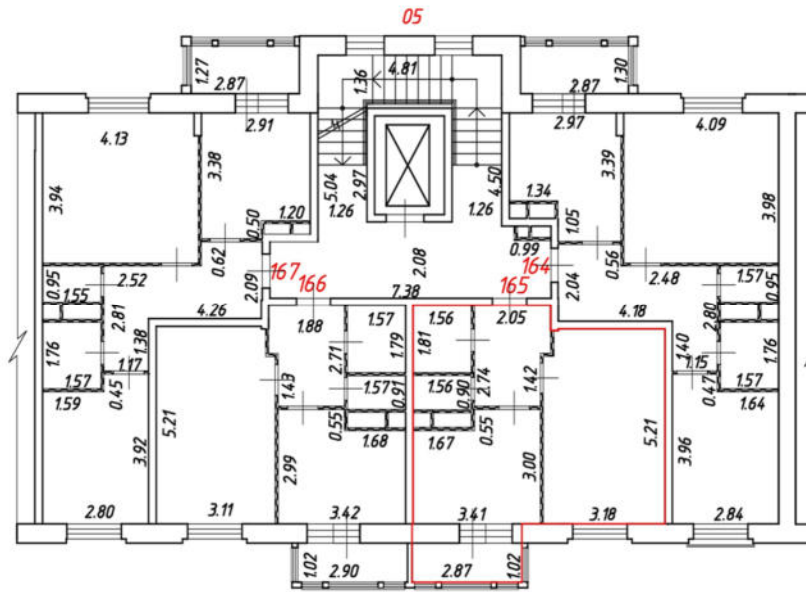
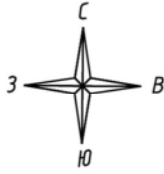

Масштаб 1:200

Условные обозначения:

№ п/п	Наименование условного знака	Изображение
1	Часть границы внодь образованного помещения	
2	Стена с окном и дверью	
3	Перегородка	
4	Лестница	
5	Дверь остекленная (на балкон, лоджию)	

План этажа (части этажа)

5 подъезд, 7 этаж

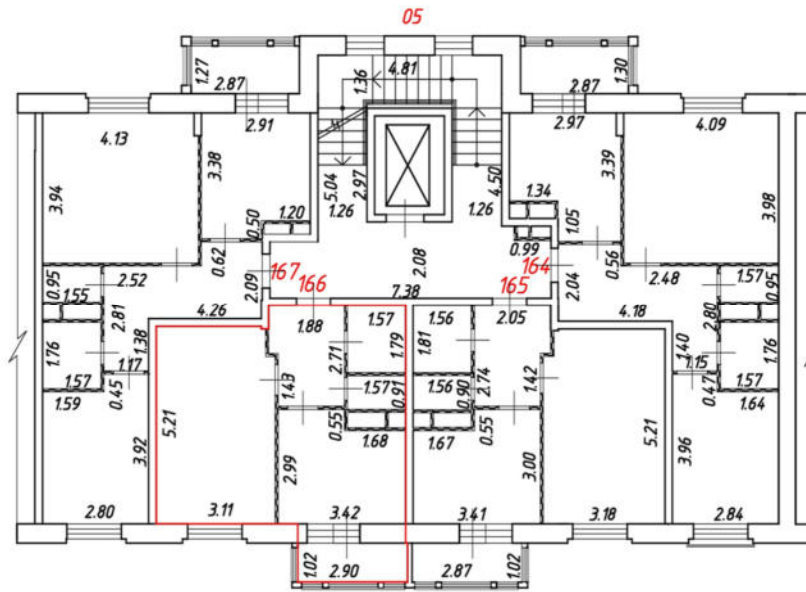
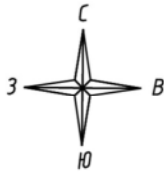

Масштаб 1:200

Условные обозначения:

№ п/п	Наименование условного знака	Изображение
1	Часть границы внодь образованного помещения	
2	Стена с окном и дверью	
3	Перегородка	
4	Лестница	
5	Дверь остекленная (на балкон, лоджию)	

План этажа (части этажа)

5 подъезд, 7 этаж

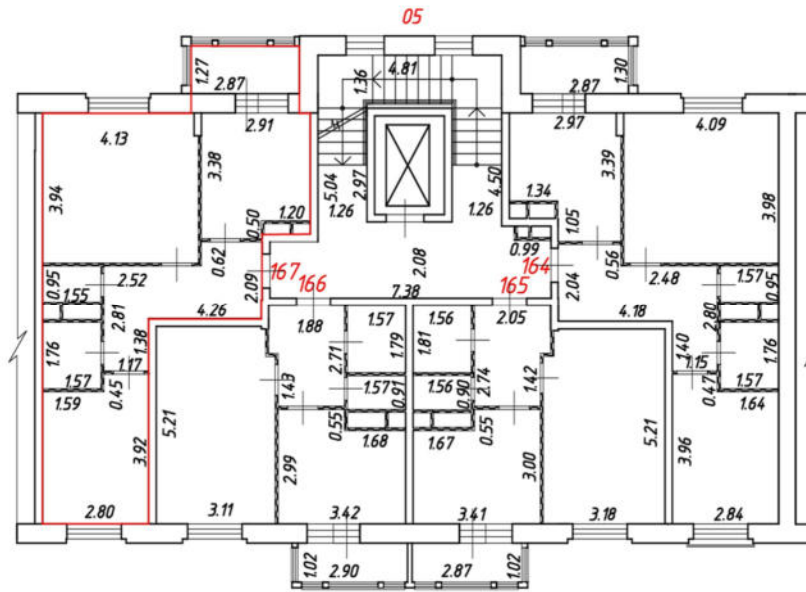
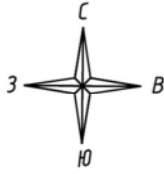

Масштаб 1:200

Условные обозначения:

№ п/п	Наименование условного знака	Изображение
1	Часть границы внодь образованного помещения	
2	Стена с окном и дверью	
3	Перегородка	
4	Лестница	
5	Дверь остекленная (на балкон, лоджию)	

План этажа (части этажа)

5 подъезд, 8 этаж

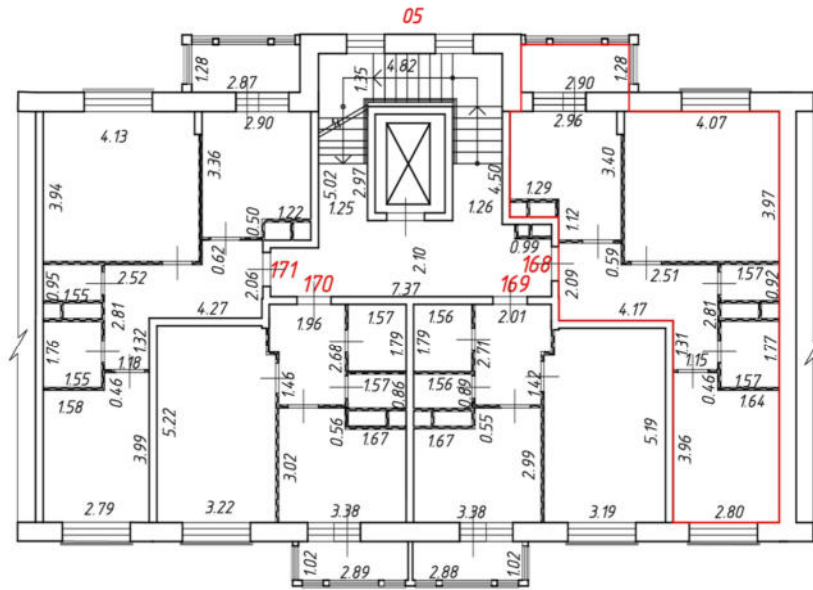
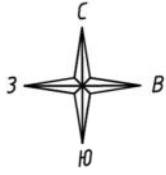

Масштаб 1:200

Условные обозначения:

№ п/п	Наименование условного знака	Изображение
1	Часть границы вночь образованного помещения	
2	Стена с окном и дверью	
3	Перегородка	
4	Лестница	
5	Дверь остекленная (на балкон, лоджию)	

План этажа (части этажа)

5 подъезд, 8 этаж

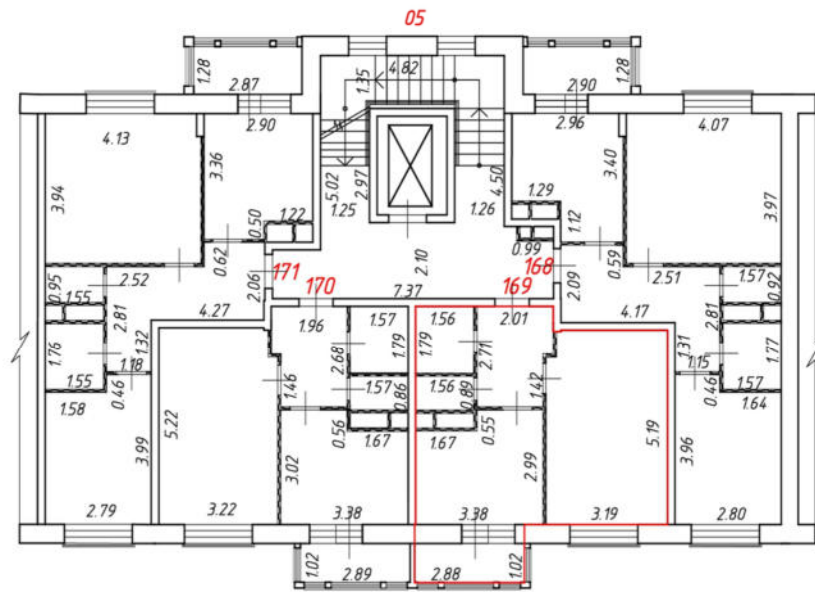
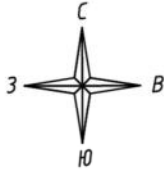

Масштаб 1:200

Условные обозначения:

№ п/п	Наименование условного знака	Изображение
1	Часть границы вночь образованного помещения	
2	Стена с окном и дверью	
3	Перегородка	
4	Лестница	
5	Дверь остекленная (на балкон, лоджию)	

План этажа (части этажа)

5 подъезд, 8 этаж

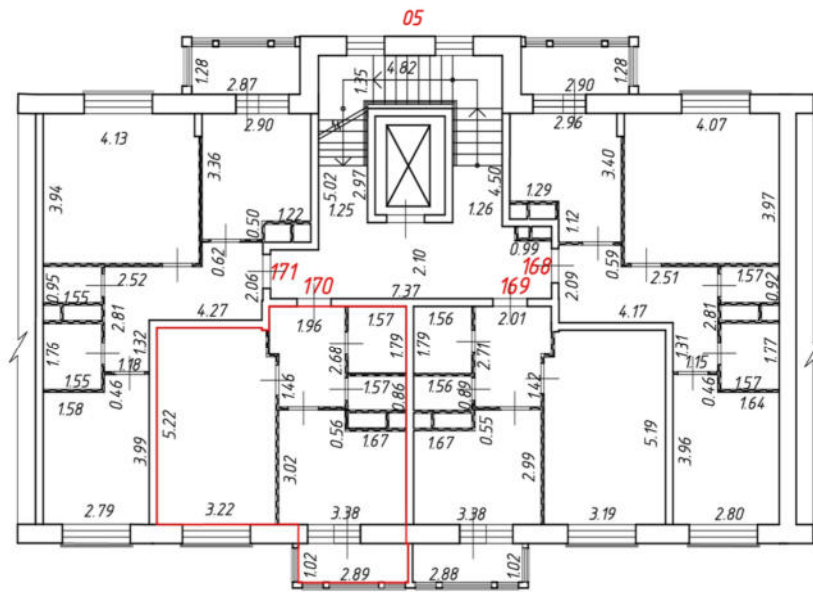
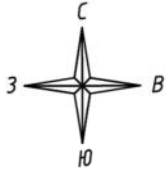

Масштаб 1:200

Условные обозначения:

№ п/п	Наименование условного знака	Изображение
1	Часть границы вночь образованного помещения	
2	Стена с окном и дверью	
3	Перегородка	
4	Лестница	
5	Дверь остекленная (на балкон, лоджию)	

План этажа (части этажа)

5 подъезд, 8 этаж

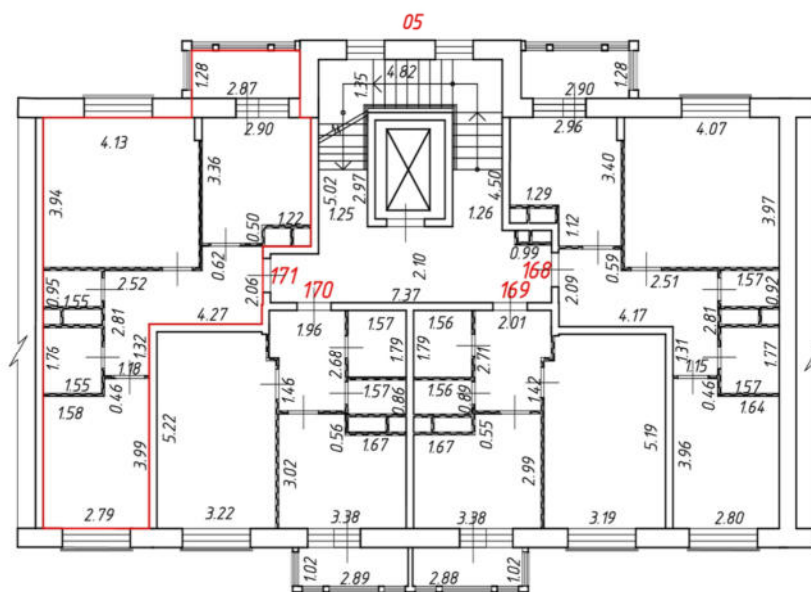
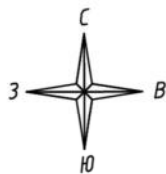

Масштаб 1:200
Условные обозначения:

№ п/п	Наименование условного знака	Изображение
1	Часть границы вночь образованного помещения	
2	Стена с окном и дверью	
3	Перегородка	
4	Лестница	
5	Дверь остекленная (на балкон, лоджию)	

План этажа (части этажа)

6 подъезд, 1 этаж

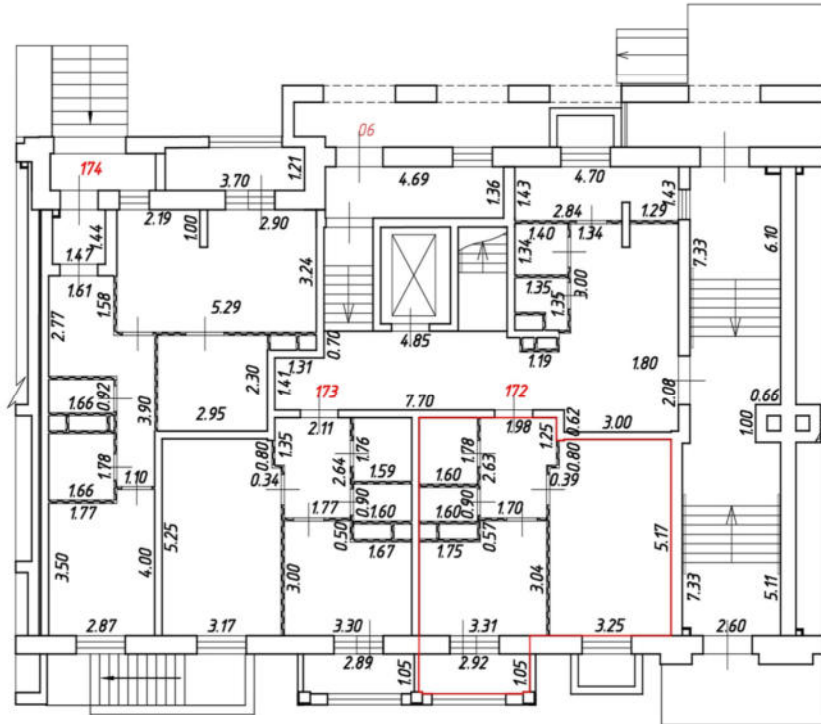
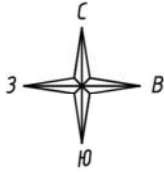

Масштаб 1:200

Условные обозначения:

№ п/п	Наименование условного знака	Изображение
1	Часть границы вночь образованного помещения	
2	Стена с окном и дверью	
3	Перегородка	
4	Лестница	
5	Дверь остекленная (на балкон, лоджию)	

План этажа (части этажа)

6 подъезд, 1 этаж

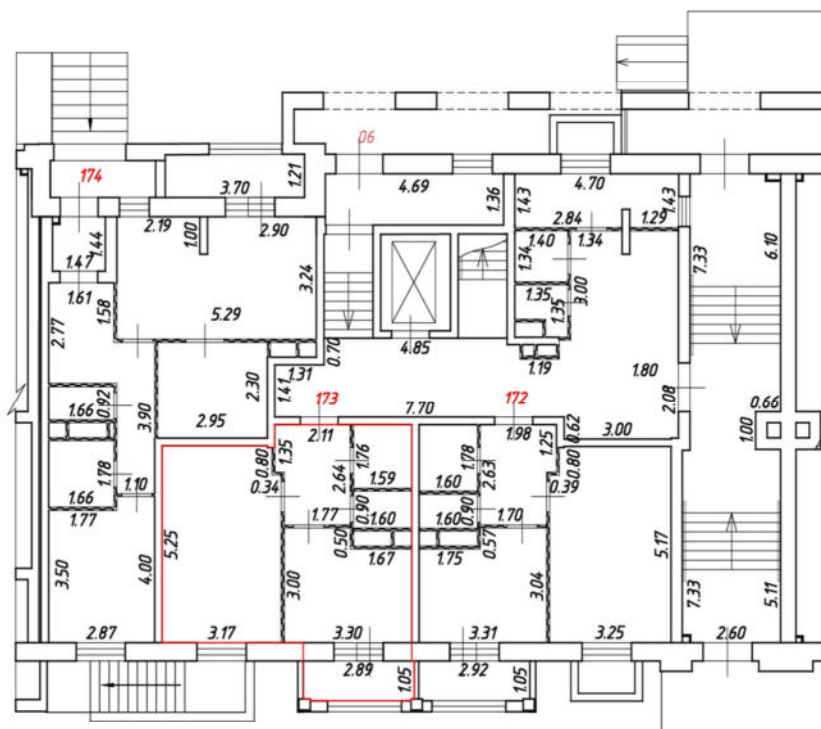
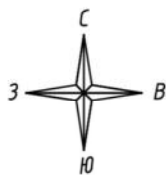

Масштаб 1:200

Условные обозначения:

№ п/п	Наименование условного знака	Изображение
1	Часть границы вночь образованного помещения	
2	Стена с окном и дверью	
3	Перегородка	
4	Лестница	
5	Дверь остекленная (на балкон, лоджию)	

План этажа (части этажа)

6 подъезд, 1 этаж

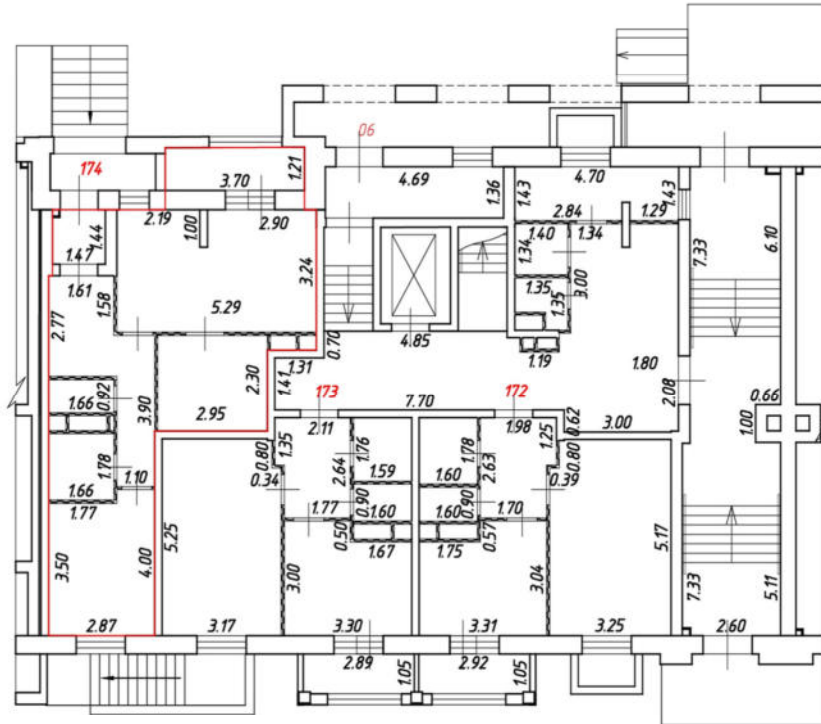
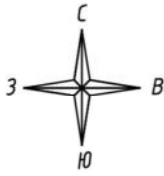

Масштаб 1:200

Условные обозначения:

№ п/п	Наименование условного знака	Изображение
1	Часть границы вночь образованного помещения	
2	Стена с окном и дверью	
3	Перегородка	
4	Лестница	
5	Дверь остекленная (на балкон, лоджию)	

План части этажа

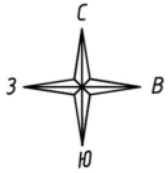

6 подъезд
2 этаж

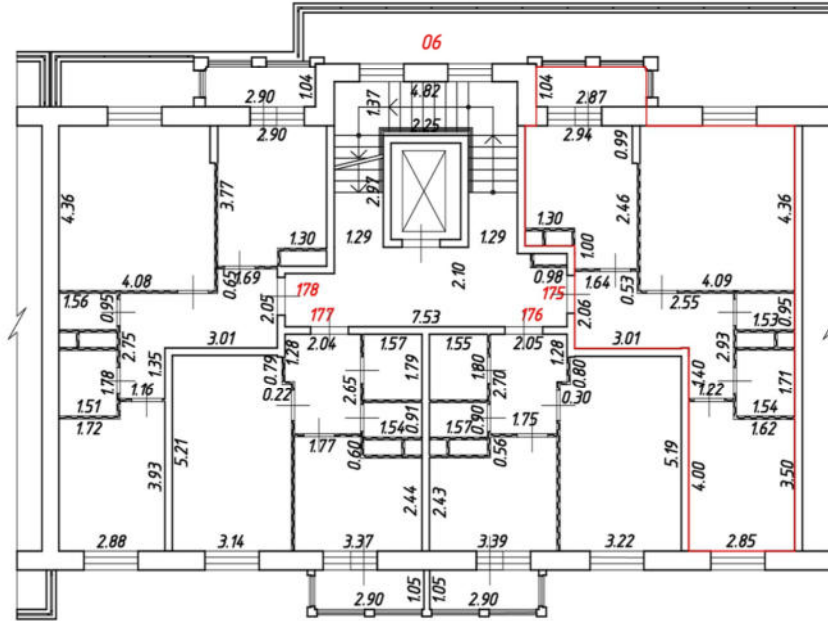

Масштаб 1:200
Условные обозначения:

№ п/п	Наименование условного знака	Изображение
1	Часть границы вновь образованного помещения	
2	Стена с окном и дверью	
3	Перегородка	
4	Лестница	
5	Дверь остекленная (на балкон, лоджию)	

План части этажа

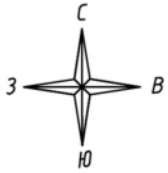

6 подъезд
2 этаж

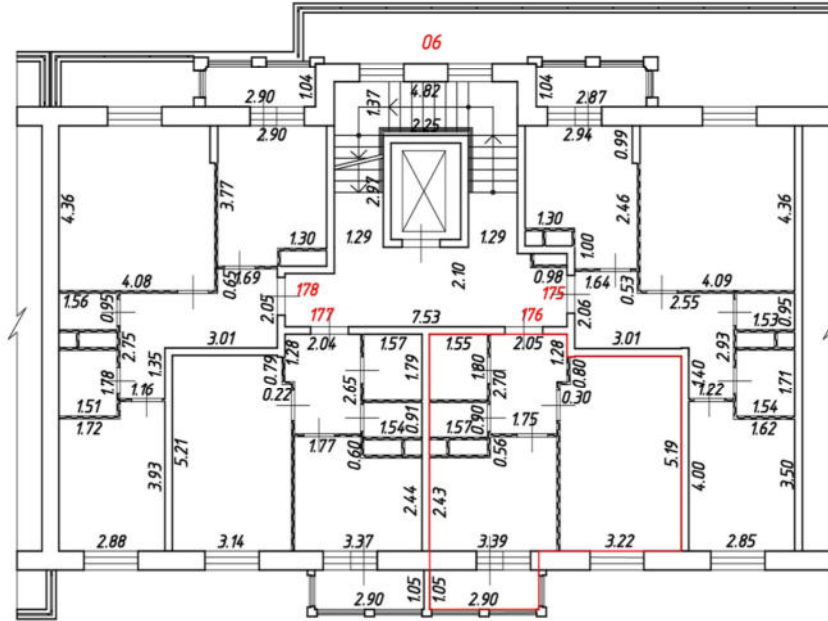

Масштаб 1:200
Условные обозначения:

№ п/п	Наименование условного знака	Изображение
1	Часть границы вновь образованного помещения	
2	Стена с окном и дверью	
3	Перегородка	
4	Лестница	
5	Дверь остекленная (на балкон, лоджию)	

План части этажа

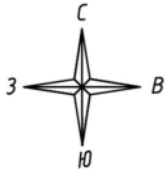

6 подъезд
2 этаж

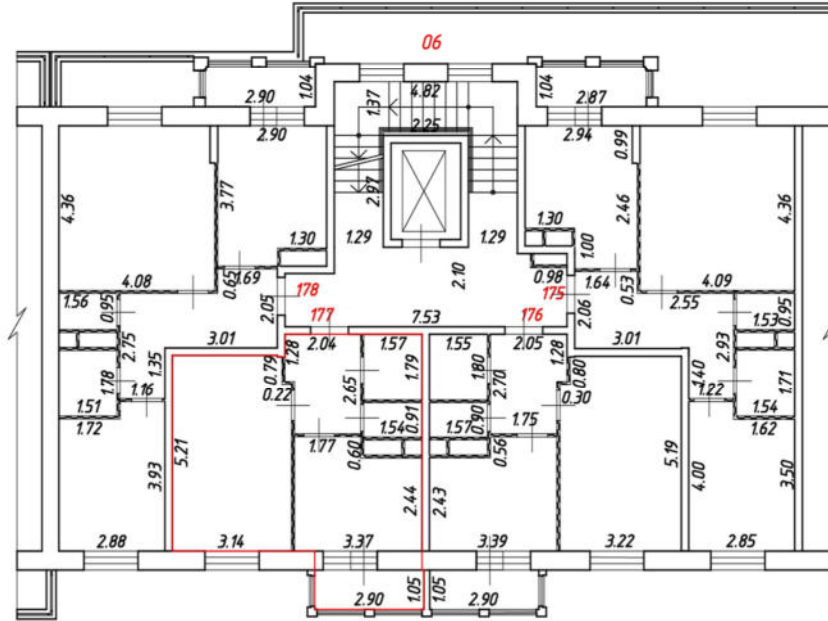

Масштаб 1:200
Условные обозначения:

№ п/п	Наименование условного знака	Изображение
1	Часть границы вновь образованного помещения	
2	Стена с окном и дверью	
3	Перегородка	
4	Лестница	
5	Дверь остекленная (на балкон, лоджию)	

План части этажа

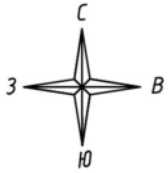

6 подъезд
2 этаж

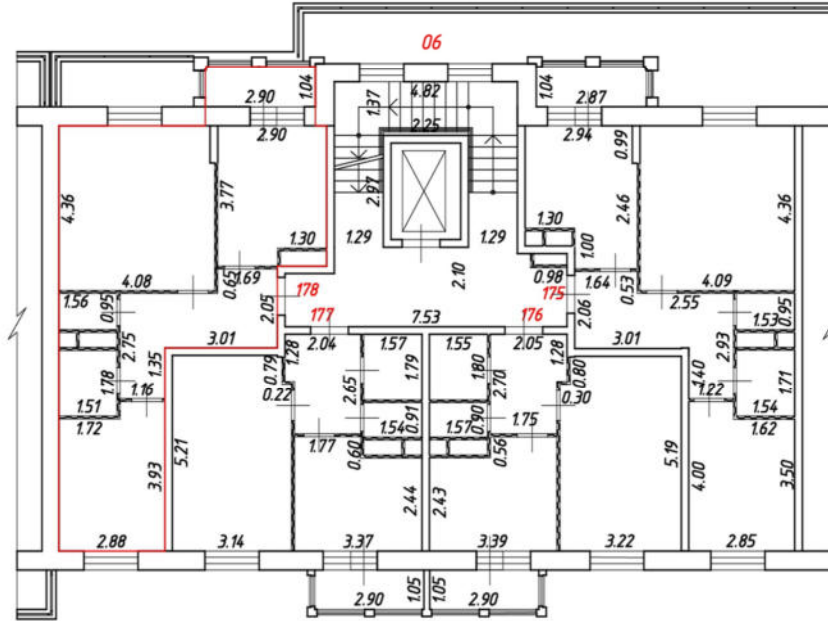

Масштаб 1:200
Условные обозначения:

№ п/п	Наименование условного знака	Изображение
1	Часть границы вновь образованного помещения	
2	Стена с окном и дверью	
3	Перегородка	
4	Лестница	
5	Дверь остекленная (на балкон, лоджию)	

План части этажа

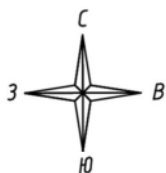

6 подъезд
3 этаж

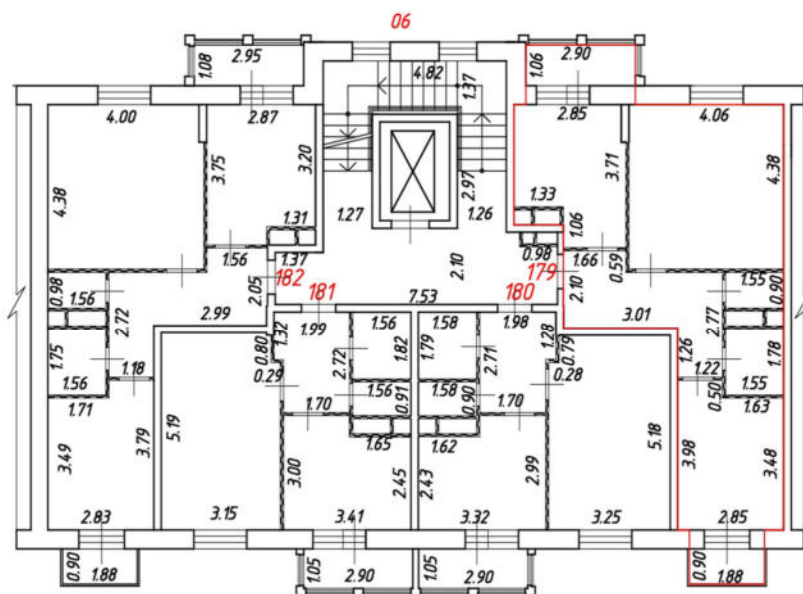

Масштаб 1:200
Условные обозначения:

№ п/п	Наименование условного знака	Изображение
1	Часть границы вновь образованного помещения	
2	Стена с окном и дверью	
3	Перегородка	
4	Лестница	
5	Дверь остекленная (на балкон, лоджию)	

План части этажа

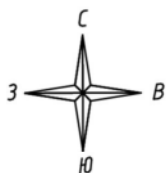

6 подъезд
3 этаж

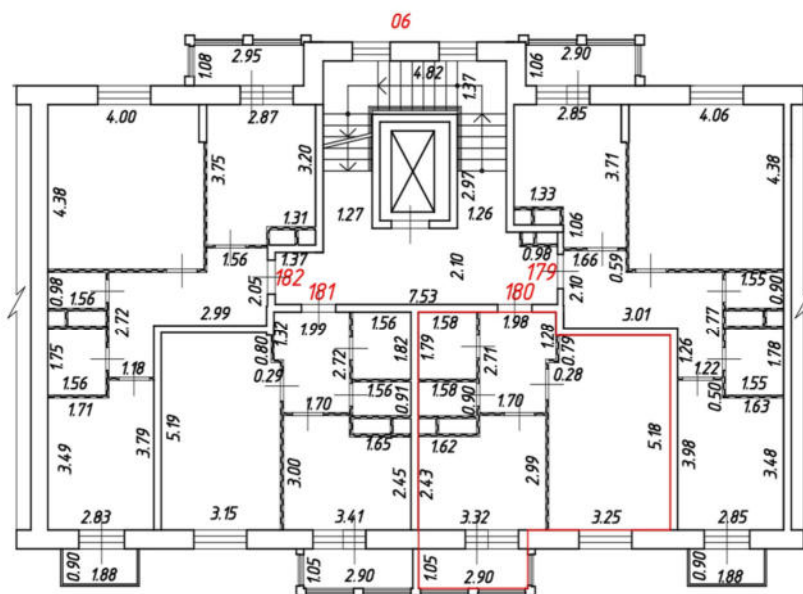

Масштаб 1:200
Условные обозначения:

№ п/п	Наименование условного знака	Изображение
1	Часть границы вновь образованного помещения	
2	Стена с окном и дверью	
3	Перегородка	
4	Лестница	
5	Дверь остекленная (на балкон, лоджию)	

План части этажа

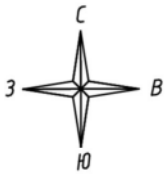

6 подъезд
3 этаж

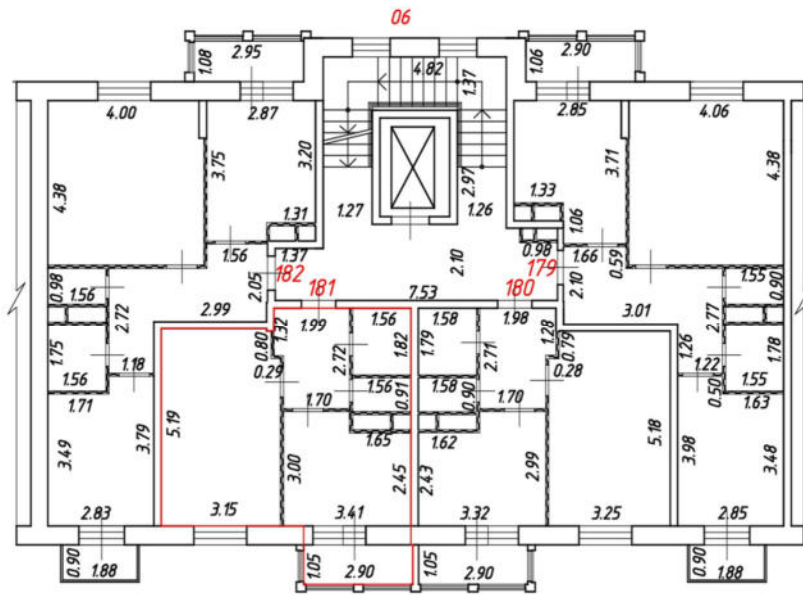

Масштаб 1:200
Условные обозначения:

№ п/п	Наименование условного знака	Изображение
1	Часть границы вновь образованного помещения	
2	Стена с окном и дверью	
3	Перегородка	
4	Лестница	
5	Дверь остекленная (на балкон, лоджию)	

План части этажа

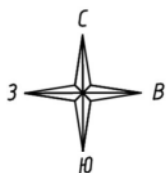

6 подъезд
3 этаж

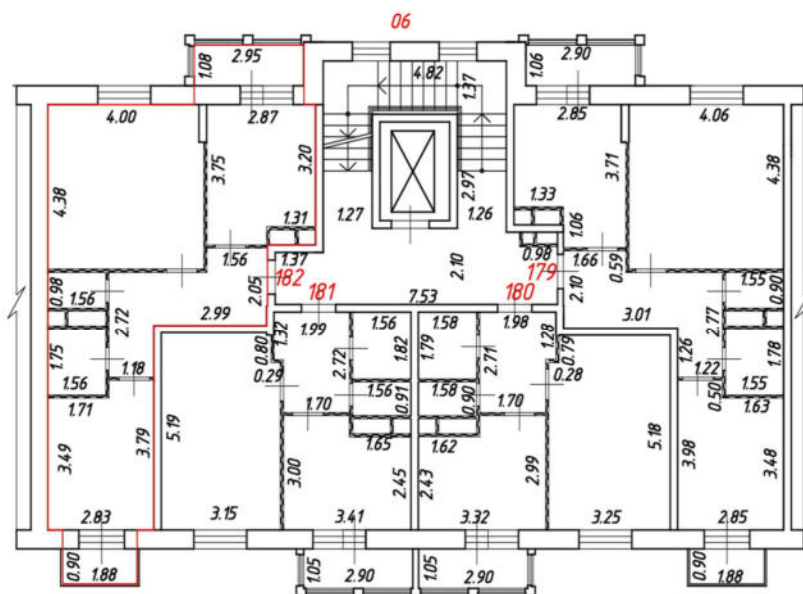

Масштаб 1:200
Условные обозначения:

№ п/п	Наименование условного знака	Изображение
1	Часть границы вновь образованного помещения	
2	Стена с окном и дверью	
3	Перегородка	
4	Лестница	
5	Дверь остекленная (на балкон, лоджию)	

План части этажа

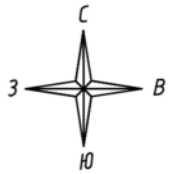

6 подъезд
4 этаж

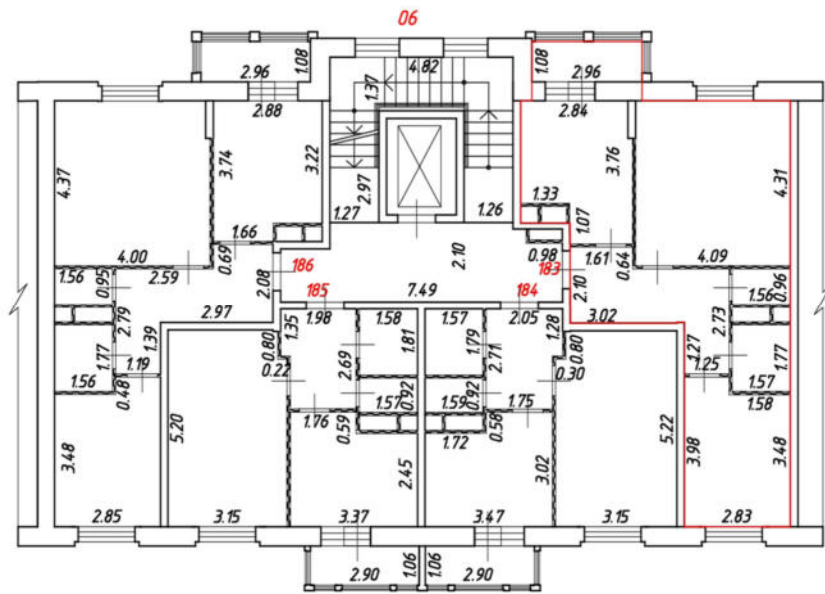

Масштаб 1:200

Условные обозначения:

№ п/п	Наименование условного знака	Изображение
1	Часть границы вношь образованного помещения	
2	Стена с окном и дверью	
3	Перегородка	
4	Лестница	
5	Дверь остекленная (на балкон, лоджию)	

План части этажа

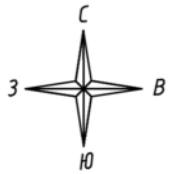

6 подъезд
4 этаж

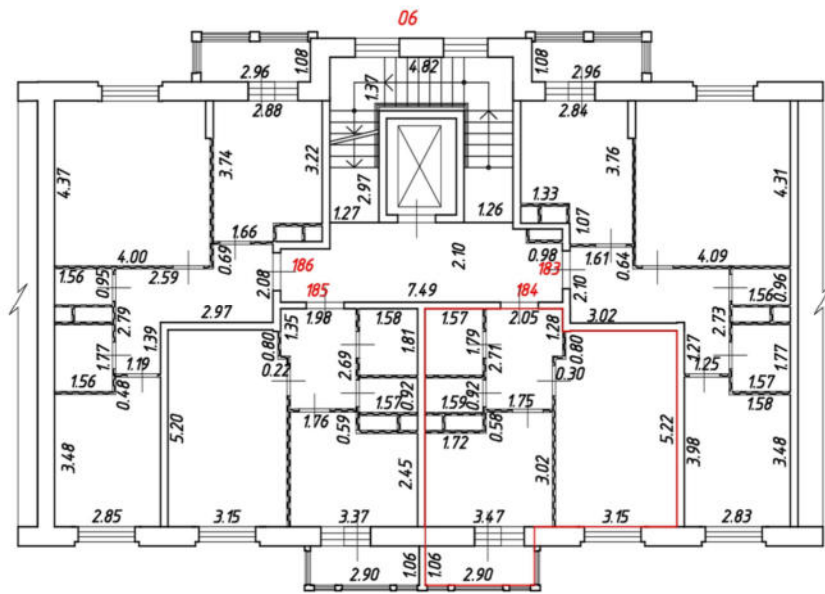

Масштаб 1:200

Условные обозначения:

№ п/п	Наименование условного знака	Изображение
1	Часть границы вношь образованного помещения	
2	Стена с окном и дверью	
3	Перегородка	
4	Лестница	
5	Дверь остекленная (на балкон, лоджию)	

План части этажа

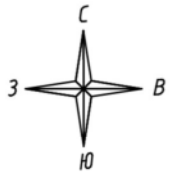

6 подъезд
4 этаж

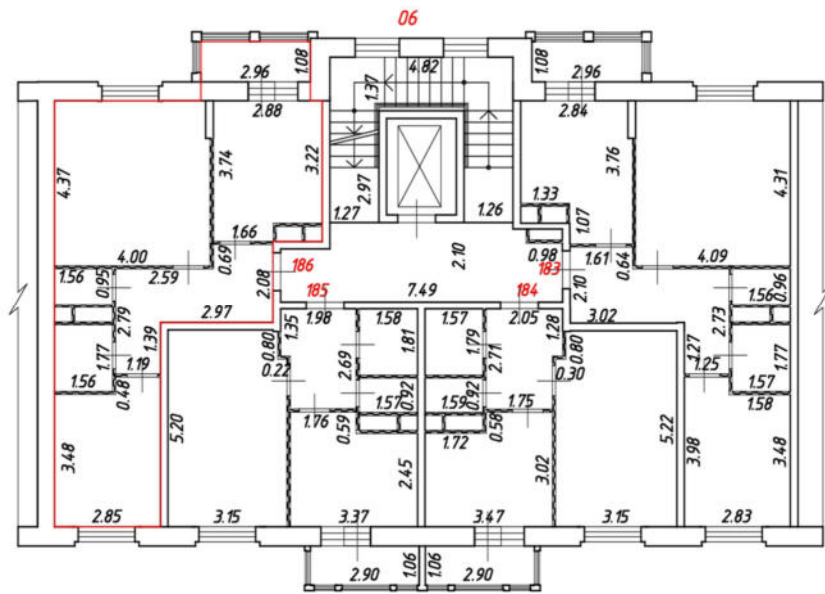

Масштаб 1:200

Условные обозначения:

№ п/п	Наименование условного знака	Изображение
1	Часть границы вношь образованного помещения	
2	Стена с окном и дверью	
3	Перегородка	
4	Лестница	
5	Дверь остекленная (на балкон, лоджию)	

План этажа (части этажа)

6 подъезд, 5 этаж

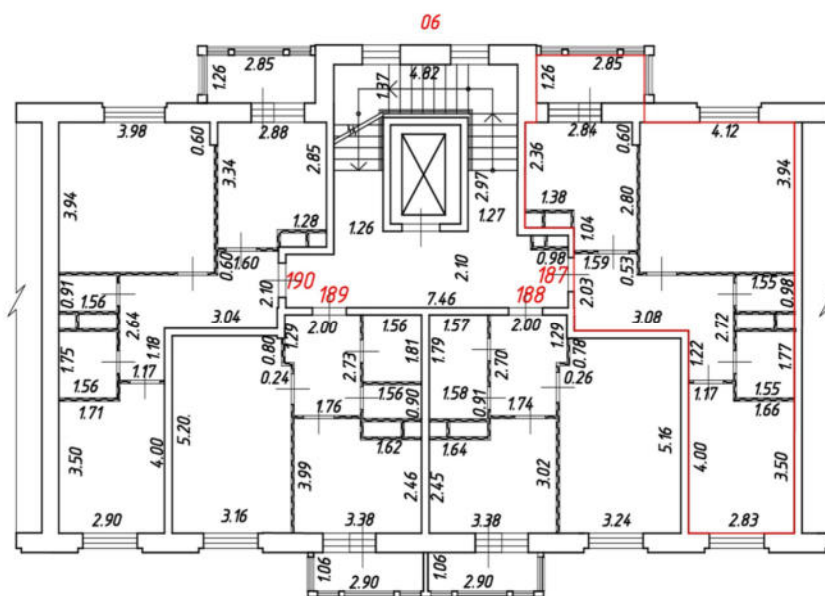
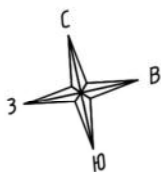

Масштаб 1:200

Условные обозначения:

№ п/п	Наименование условного знака	Изображение
1	Часть границы вновь образованного помещения	
2	Стена с окном и дверью	
3	Перегородка	
4	Лестница	
5	Дверь остекленная (на балкон, лоджию)	

План этажа (части этажа)

6 подъезд, 5 этаж

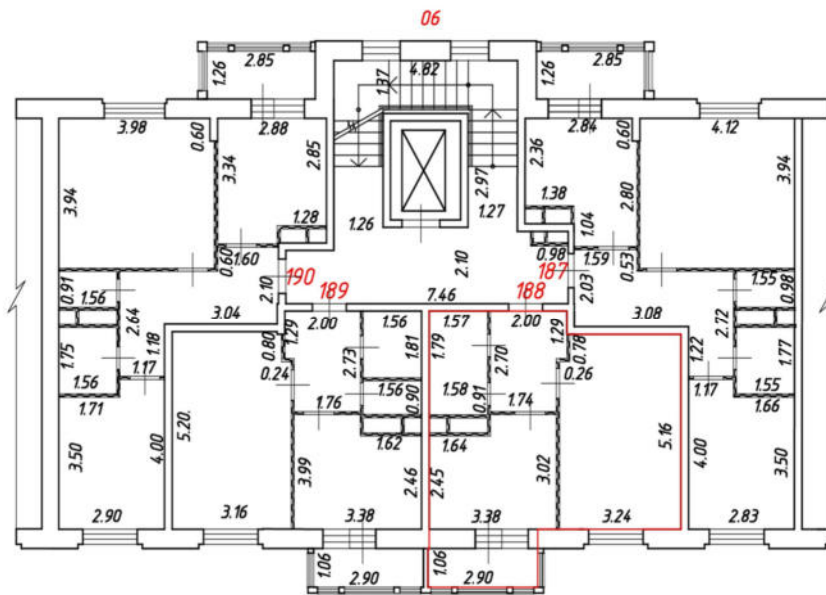
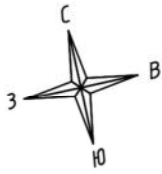

Масштаб 1:200

Условные обозначения:

№ п/п	Наименование условного знака	Изображение
1	Часть границы вновь образованного помещения	
2	Стена с окном и дверью	
3	Перегородка	
4	Лестница	
5	Дверь остекленная (на балкон, лоджию)	

План этажа (части этажа)

6 подъезд, 5 этаж

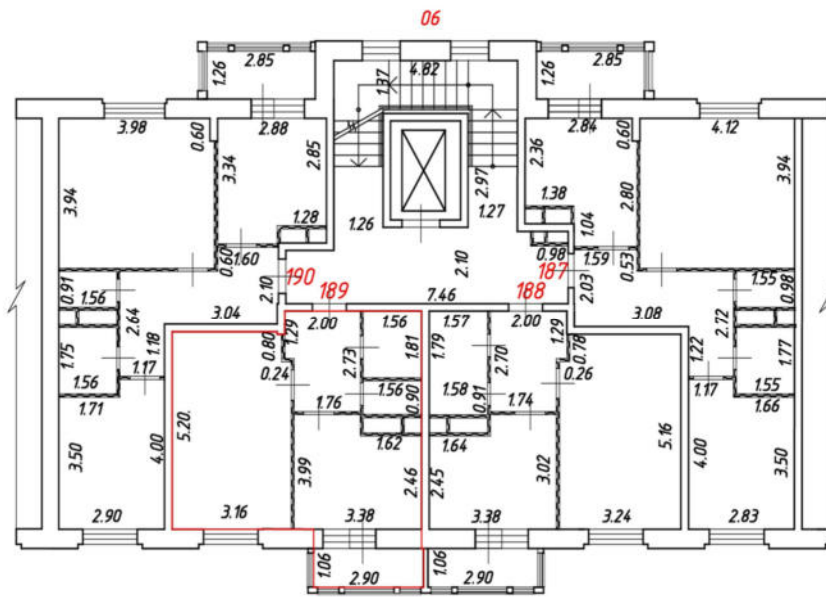
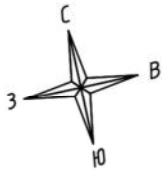

Масштаб 1:200

Условные обозначения:

№ п/п	Наименование условного знака	Изображение
1	Часть границы вновь образованного помещения	
2	Стена с окном и дверью	
3	Перегородка	
4	Лестница	
5	Дверь остекленная (на балкон, лоджию)	

План части этажа

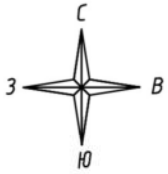

6 подъезд
6 этаж

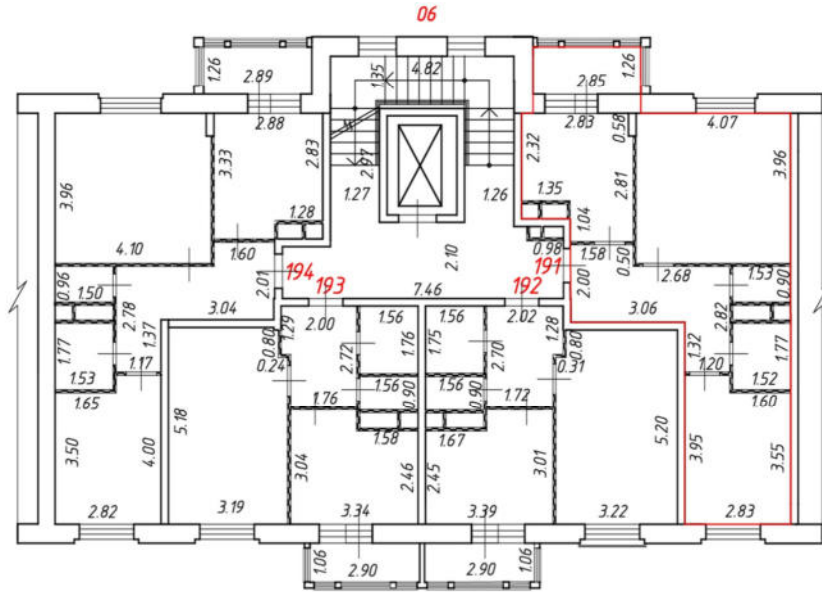

Масштаб 1:200

Условные обозначения:

№ п/п	Наименование условного знака	Изображение
1	Часть границы вновь образованного помещения	
2	Стена с окном и дверью	
3	Перегородка	
4	Лестница	
5	Дверь остекленная (на балкон, лоджию)	

План части этажа

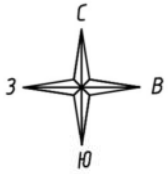

6 подъезд
6 этаж

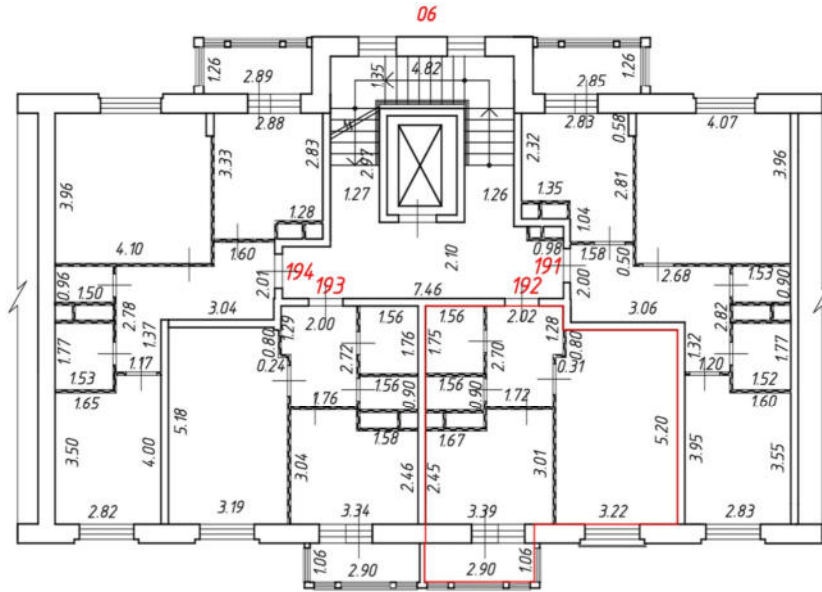

Масштаб 1:200

Условные обозначения:

№ п/п	Наименование условного знака	Изображение
1	Часть границы вновь образованного помещения	
2	Стена с окном и дверью	
3	Перегородка	
4	Лестница	
5	Дверь остекленная (на балкон, лоджию)	

План части этажа

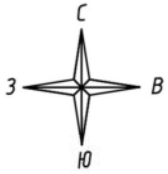

6 подъезд
6 этаж

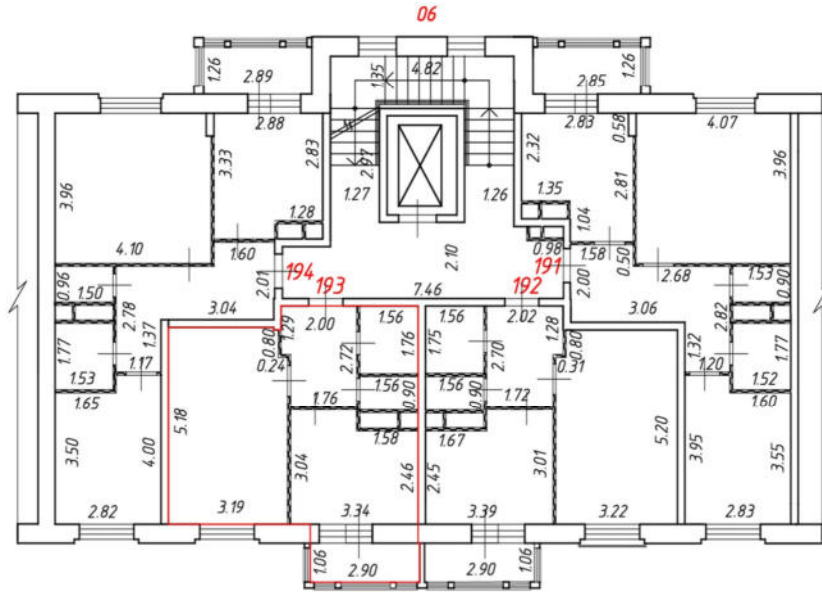

Масштаб 1:200

Условные обозначения:

№ п/п	Наименование условного знака	Изображение
1	Часть границы вновь образованного помещения	
2	Стена с окном и дверью	
3	Перегородка	
4	Лестница	
5	Дверь остекленная (на балкон, лоджию)	

План части этажа

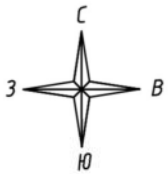

6 подъезд
6 этаж

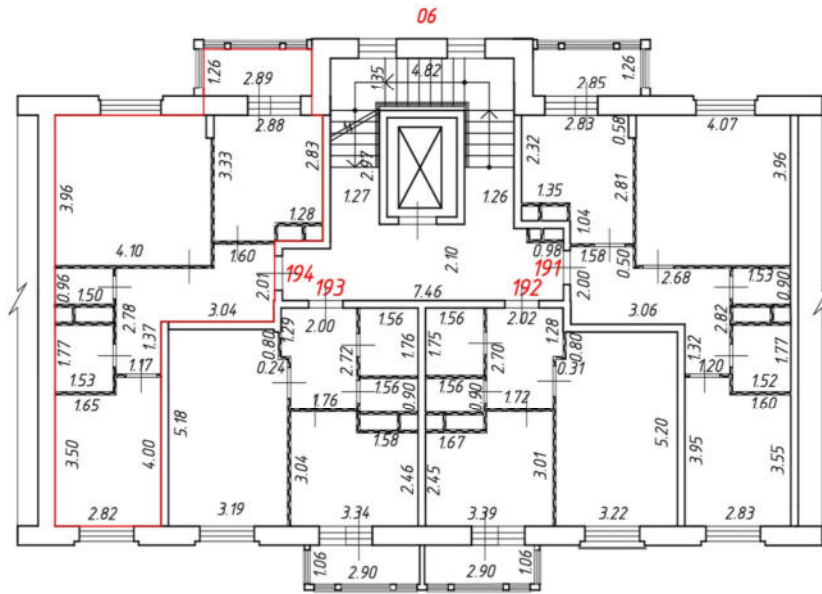

Масштаб 1:200

Условные обозначения:

№ п/п	Наименование условного знака	Изображение
1	Часть границы вновь образованного помещения	
2	Стена с окном и дверью	
3	Перегородка	
4	Лестница	
5	Дверь остекленная (на балкон, лоджию)	

План части этажа

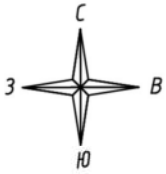

6 подъезд
7 этаж

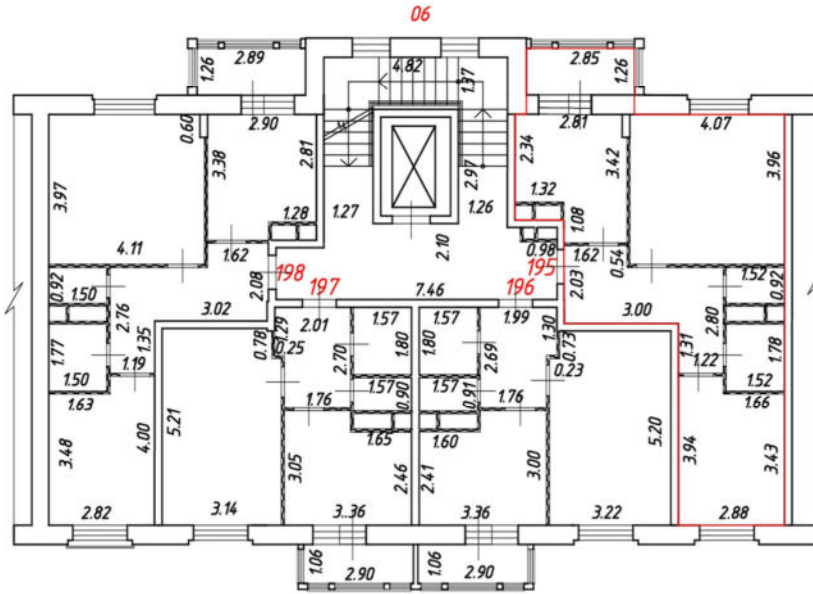

Масштаб 1:200

Условные обозначения:

№ п/п	Наименование условного знака	Изображение
1	Часть границы вновь образованного помещения	
2	Стена с окном и дверью	
3	Перегородка	
4	Лестница	
5	Дверь остекленная (на балкон, лоджию)	

План части этажа

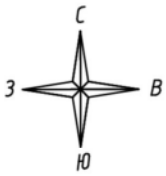

6 подъезд
7 этаж

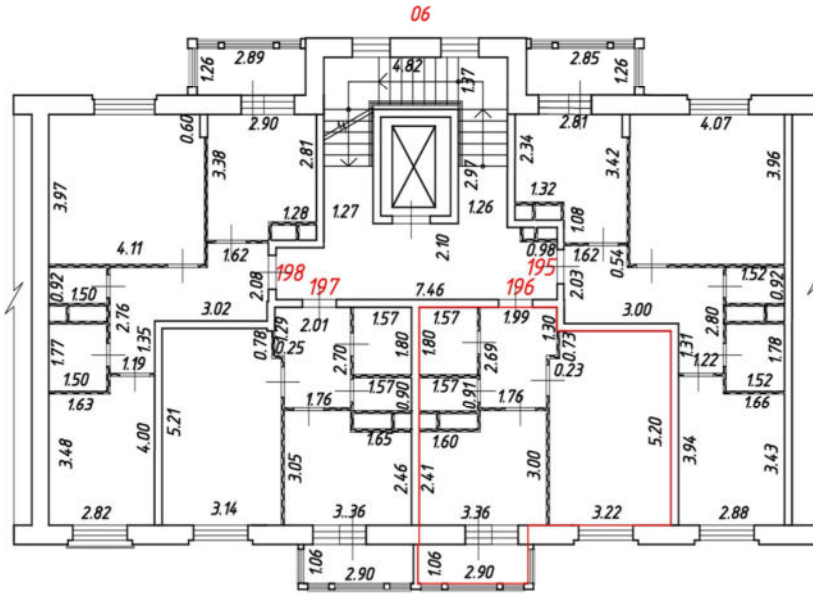

Масштаб 1:200
Условные обозначения:

№ п/п	Наименование условного знака	Изображение
1	Часть границы вновь образованного помещения	
2	Стена с окном и дверью	
3	Перегородка	
4	Лестница	
5	Дверь остекленная (на балкон, лоджию)	

План части этажа

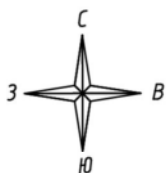

6 подъезд
7 этаж

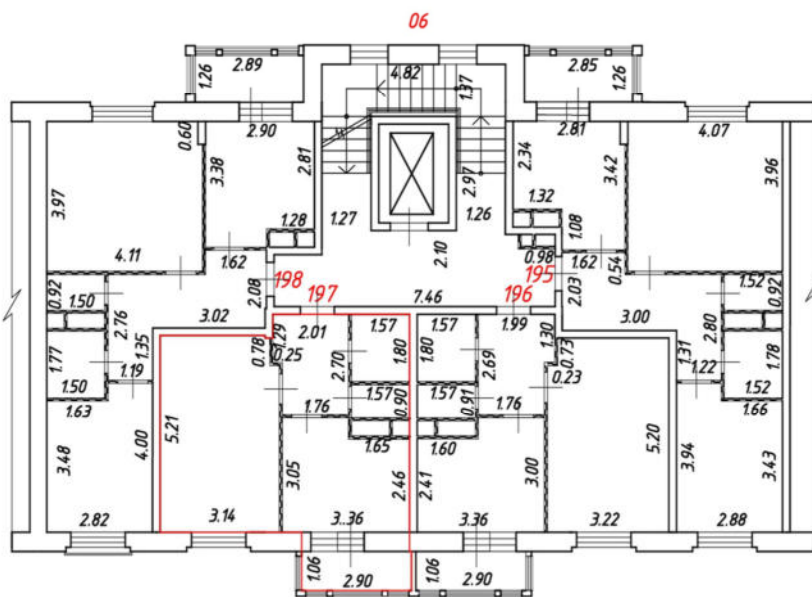

Масштаб 1:200
Условные обозначения:

№ п/п	Наименование условного знака	Изображение
1	Часть границы вновь образованного помещения	
2	Стена с окном и дверью	
3	Перегородка	
4	Лестница	
5	Дверь остекленная (на балкон, лоджию)	

План части этажа

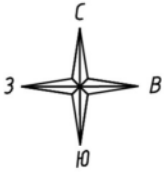

6 подъезд
8 этаж

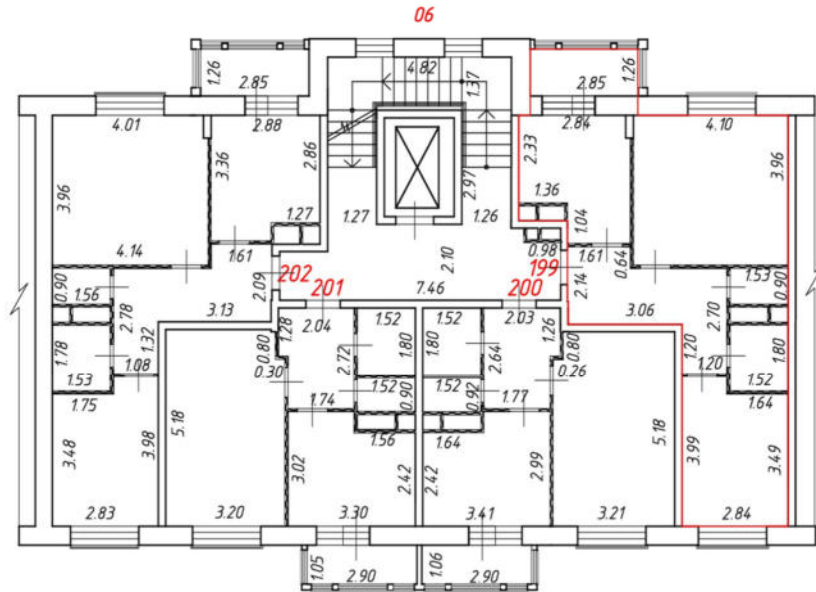

Масштаб 1:200

Условные обозначения:

№ п/п	Наименование условного знака	Изображение
1	Часть границы вновь образованного помещения	
2	Стена с окном и дверью	
3	Перегородка	
4	Лестница	
5	Дверь остекленная (на балкон, лоджию)	

План части этажа

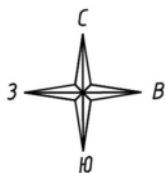

6 подъезд
8 этаж

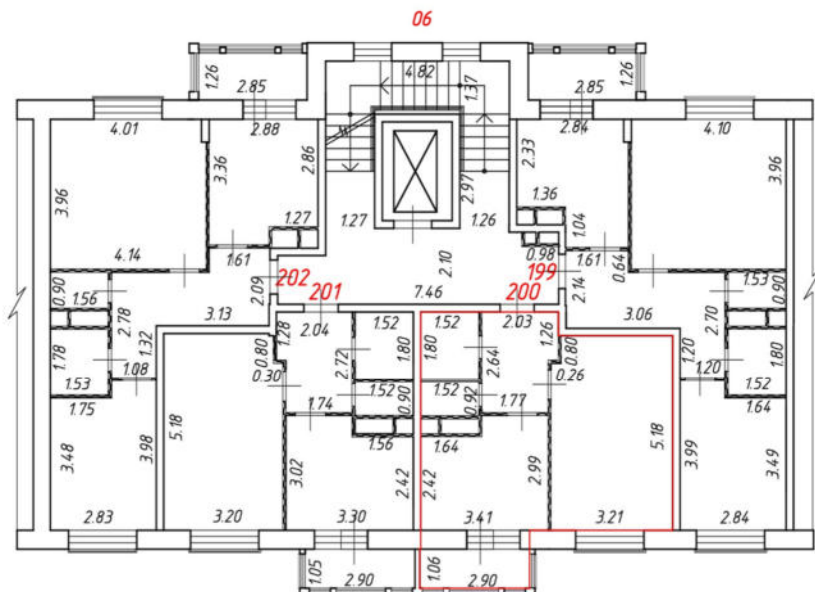

Масштаб 1:200

Условные обозначения:

№ п/п	Наименование условного знака	Изображение
1	Часть границы вновь образованного помещения	
2	Стена с окном и дверью	
3	Перегородка	
4	Лестница	
5	Дверь остекленная (на балкон, лоджию)	

План части этажа

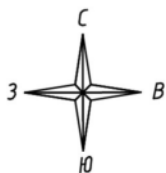

6 подъезд
8 этаж

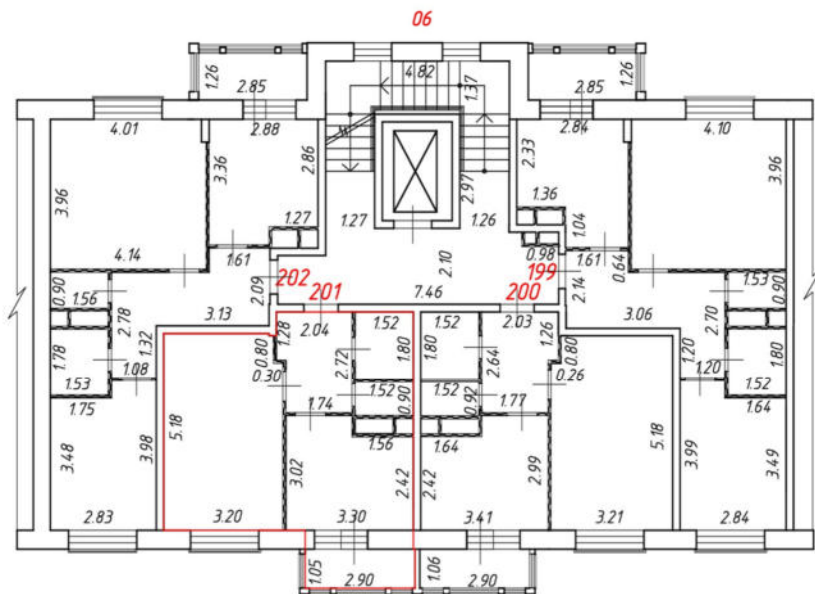

Масштаб 1:200

Условные обозначения:

№ п/п	Наименование условного знака	Изображение
1	Часть границы вновь образованного помещения	
2	Стена с окном и дверью	
3	Перегородка	
4	Лестница	
5	Дверь остекленная (на балкон, лоджию)	

План части этажа

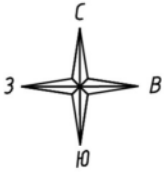

6 подъезд
8 этаж

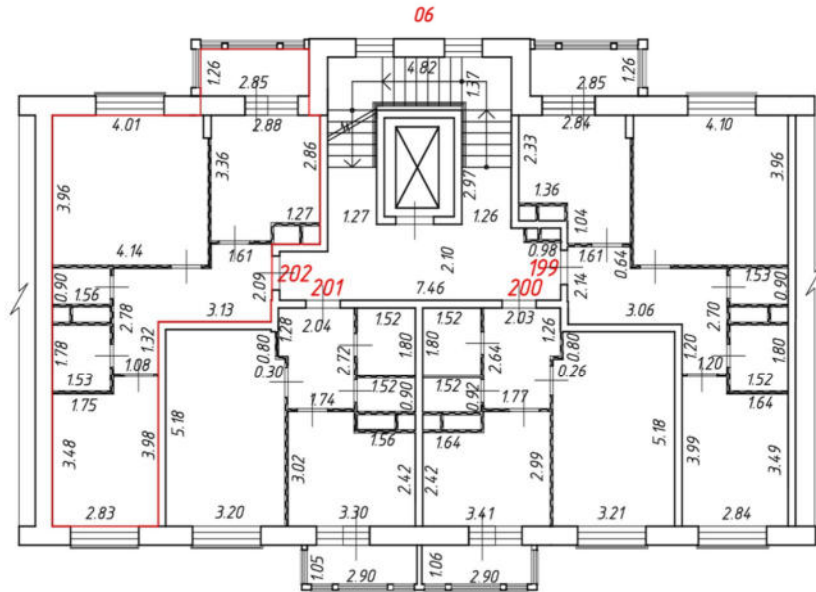

Масштаб 1:200

Условные обозначения:

№ п/п	Наименование условного знака	Изображение
1	Часть границы вновь образованного помещения	
2	Стена с окном и дверью	
3	Перегородка	
4	Лестница	
5	Дверь остекленная (на балкон, лоджию)	

План этажа (части этажа)

7 подъезд, 1 этаж

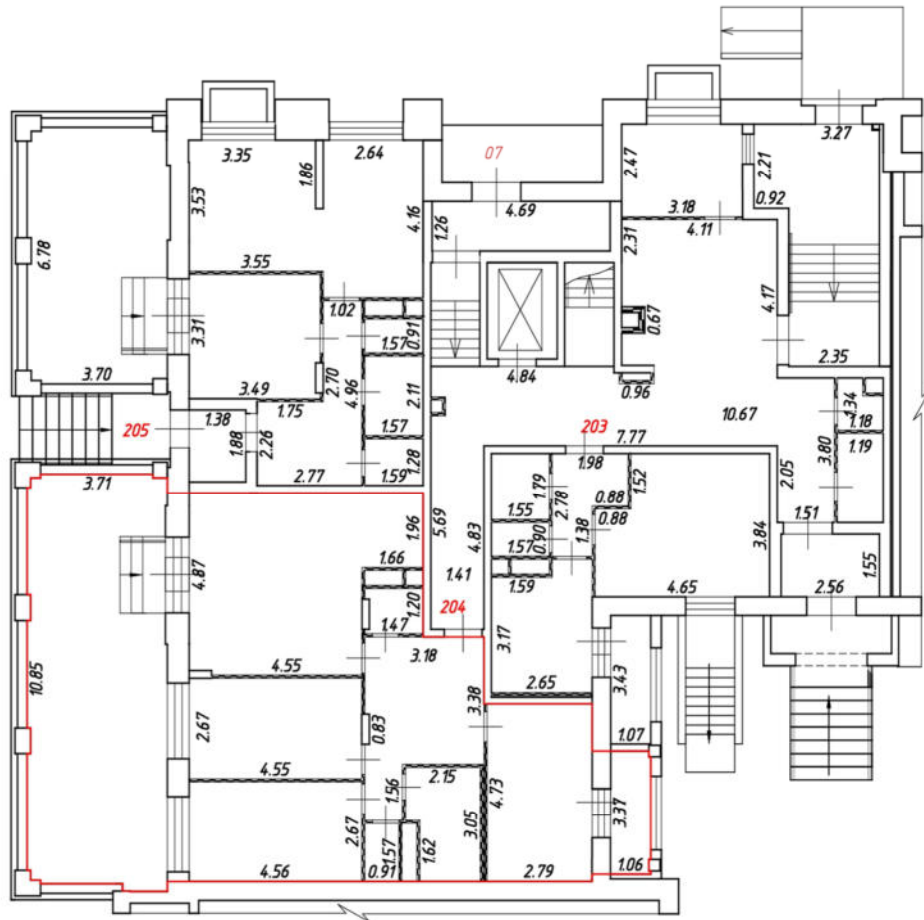
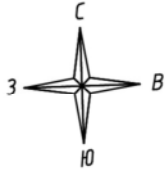

Масштаб 1:200

Условные обозначения:

№ п/п	Наименование условного знака	Изображение
1	Часть границы внодь образованного помещения	
2	Стена с окном и дверью	
3	Перегородка	
4	Лестница	
5	Дверь остекленная (на балкон, лоджию)	
6	Терраса	

План этажа (части этажа)

7 подъезд, 2 этаж

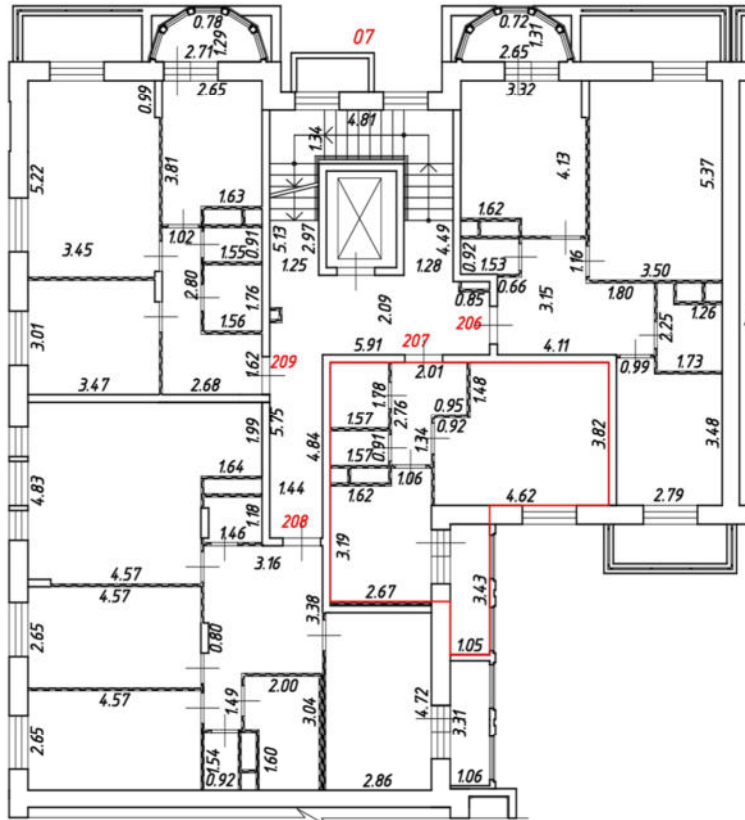
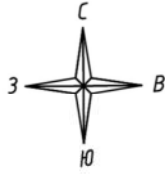

Масштаб 1:200

Условные обозначения:

№ п/п	Наименование условного знака	Изображение
1	Часть границы вночь образованного помещения	
2	Стена с окном и дверью	
3	Перегородка	
4	Лестница	
5	Дверь остекленная (на балкон, лоджию)	

План этажа (части этажа)

7 подъезд, 2 этаж

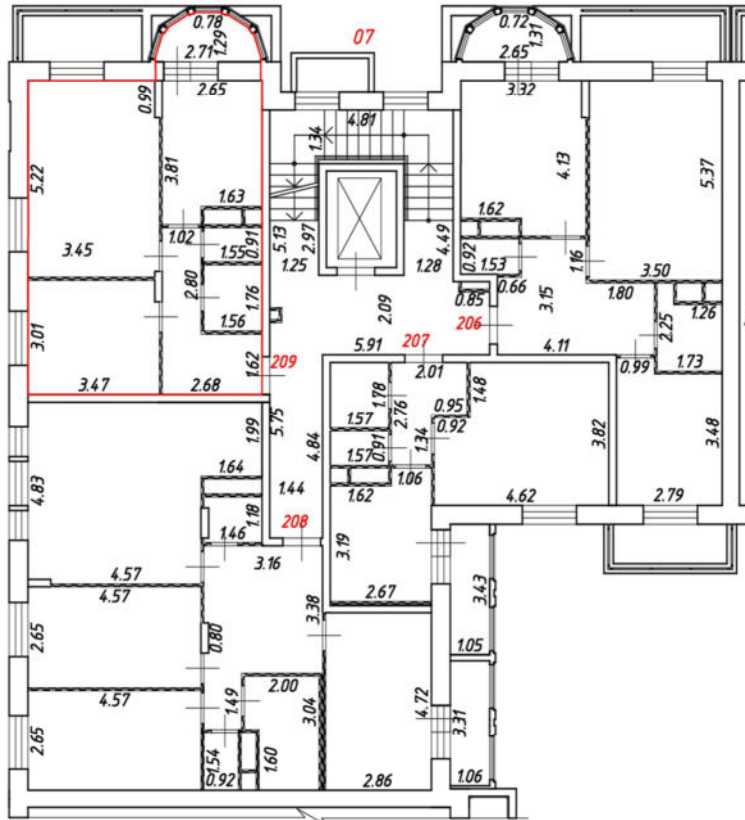
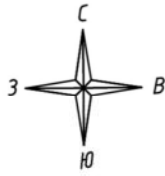

Масштаб 1:200

Условные обозначения:

№ п/п	Наименование условного знака	Изображение
1	Часть границы вночь образованного помещения	
2	Стена с окном и дверью	
3	Перегородка	
4	Лестница	
5	Дверь остекленная (на балкон, лоджию)	

План этажа (части этажа)

7 подъезд, 3 этаж

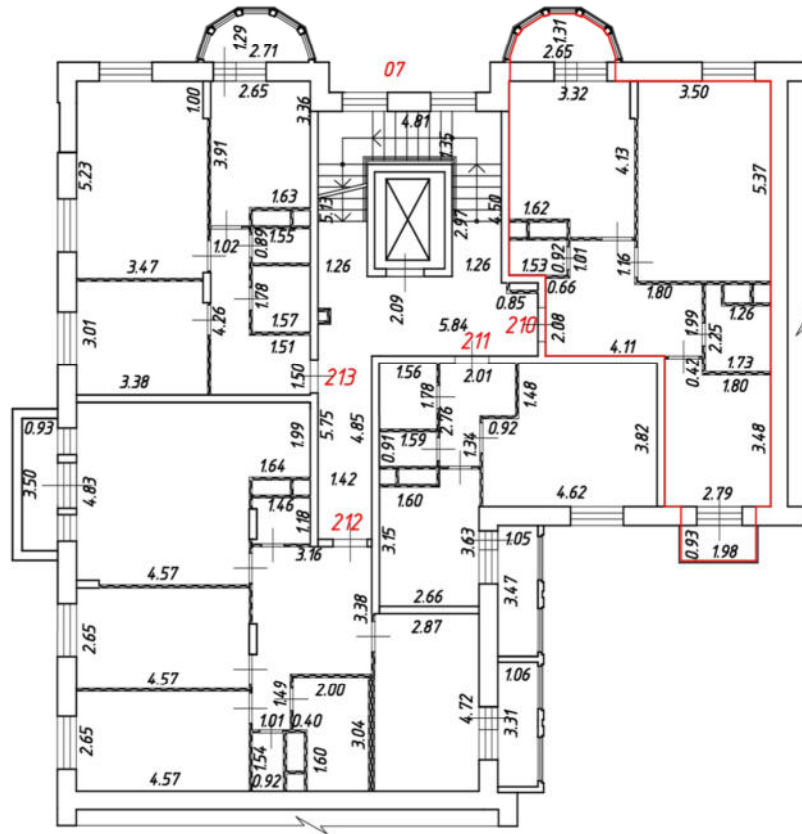
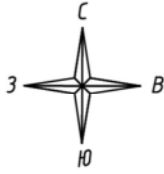

Масштаб 1:200

Условные обозначения:

№ п/п	Наименование условного знака	Изображение
1	Часть границы вночь образованного помещения	
2	Стена с окном и дверью	
3	Перегородка	
4	Лестница	
5	Дверь остекленная (на балкон, лоджию)	

План этажа (части этажа)

7 подъезд, 3 этаж

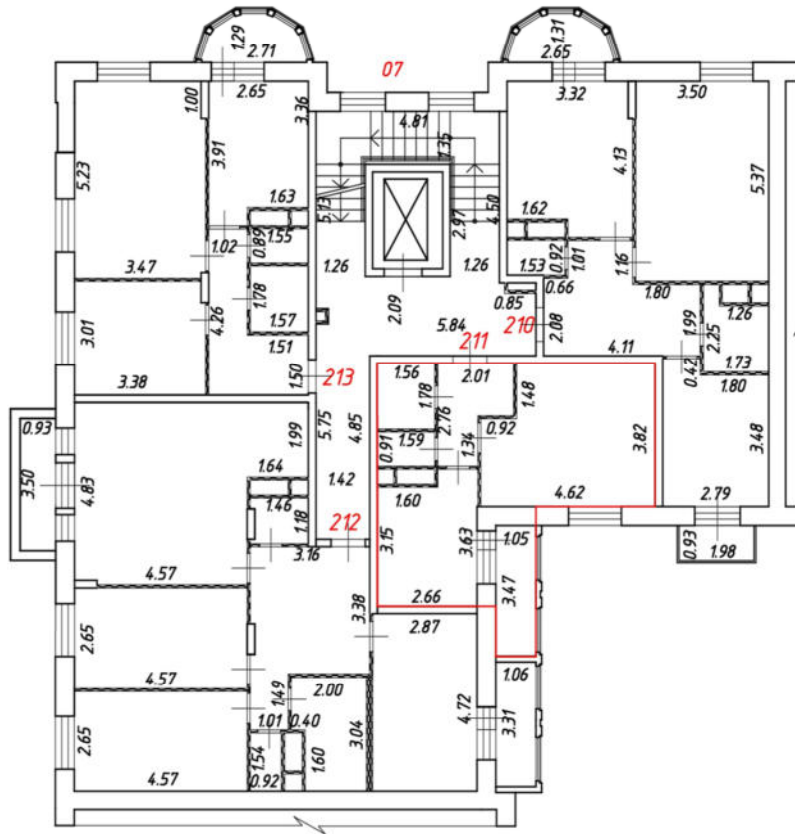
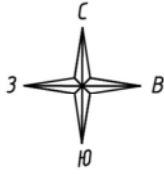

Масштаб 1:200

Условные обозначения:

№ п/п	Наименование условного знака	Изображение
1	Часть границы вночь образованного помещения	
2	Стена с окном и дверью	
3	Перегородка	
4	Лестница	
5	Дверь остекленная (на балкон, лоджию)	

План этажа (части этажа)

7 подъезд, 4 этаж

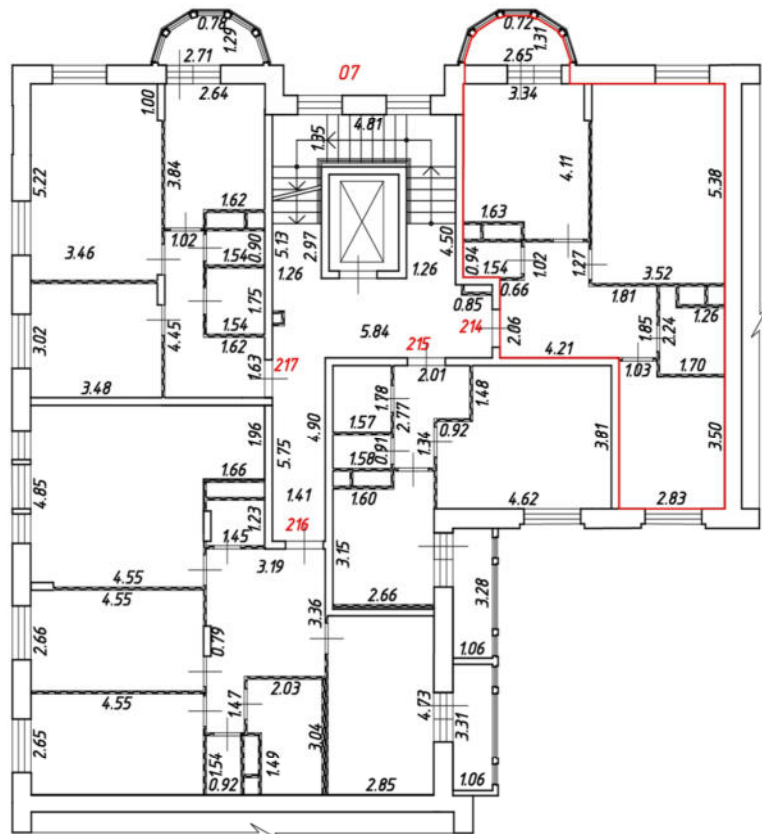
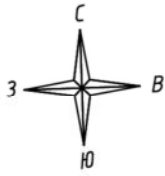

Масштаб 1:200

Условные обозначения:

№ п/п	Наименование условного знака	Изображение
1	Часть границы вночь образованного помещения	
2	Стена с окном и дверью	
3	Перегородка	
4	Лестница	
5	Дверь остекленная (на балкон, лоджию)	

План этажа (части этажа)

7 подъезд, 4 этаж

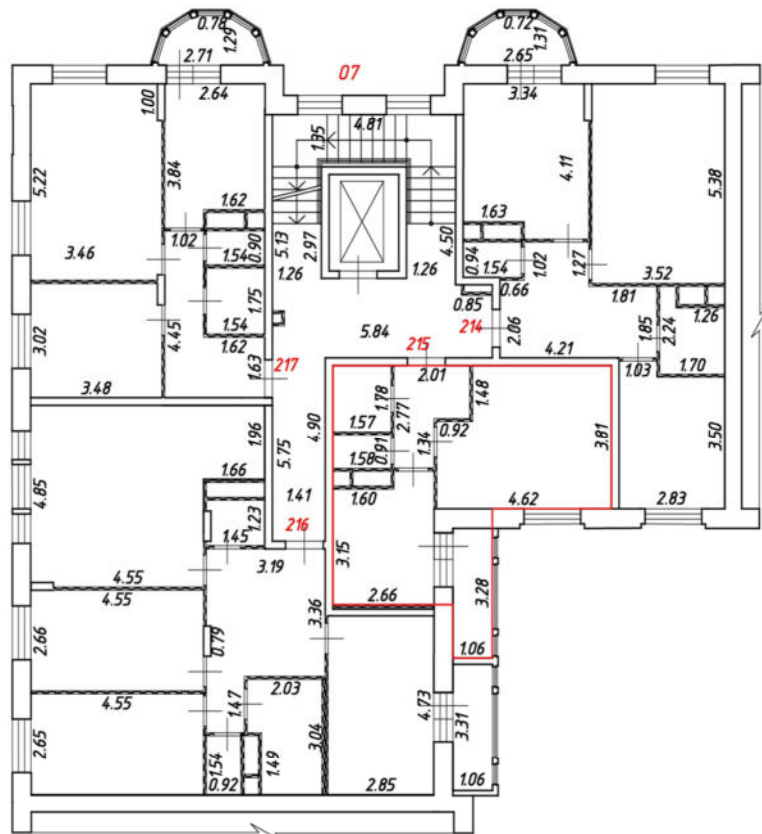
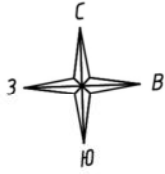

Масштаб 1:200

Условные обозначения:

№ п/п	Наименование условного знака	Изображение
1	Часть границы вночь образованного помещения	
2	Стена с окном и дверью	
3	Перегородка	
4	Лестница	
5	Дверь остекленная (на балкон, лоджию)	

План этажа (части этажа)

7 подъезд, 4 этаж

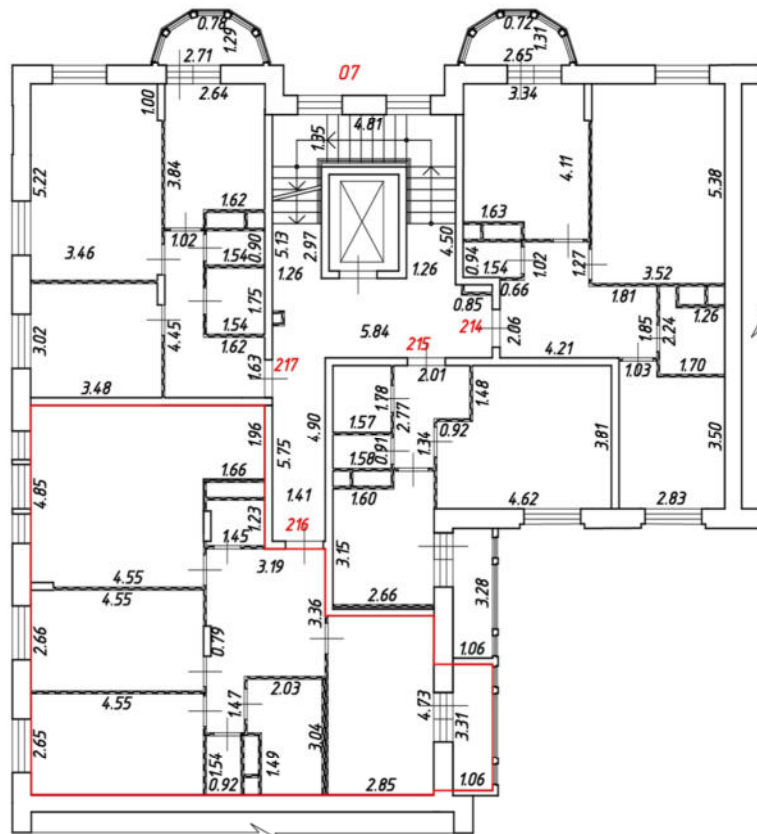
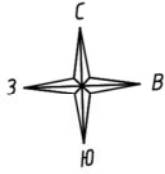

Масштаб 1:200

Условные обозначения:

№ п/п	Наименование условного знака	Изображение
1	Часть границы вночь образованного помещения	
2	Стена с окном и дверью	
3	Перегородка	
4	Лестница	
5	Дверь остекленная (на балкон, лоджию)	

План этажа (части этажа)

7 подъезд, 4 этаж

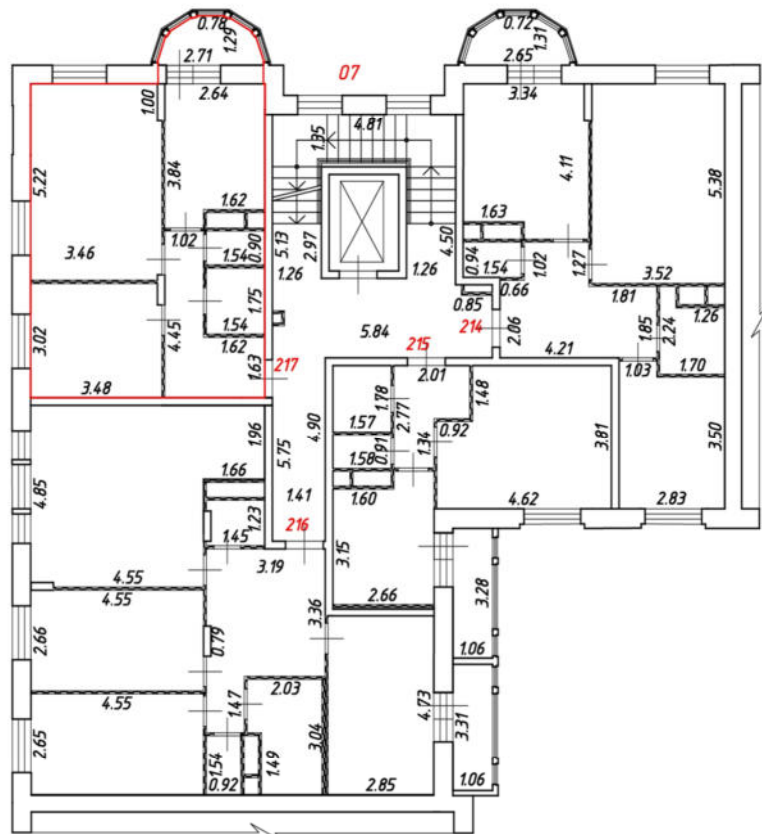
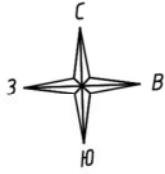

Масштаб 1:200

Условные обозначения:

№ п/п	Наименование условного знака	Изображение
1	Часть границы вночь образованного помещения	
2	Стена с окном и дверью	
3	Перегородка	
4	Лестница	
5	Дверь остекленная (на балкон, лоджию)	

План этажа (части этажа)

7 подъезд, 5 этаж

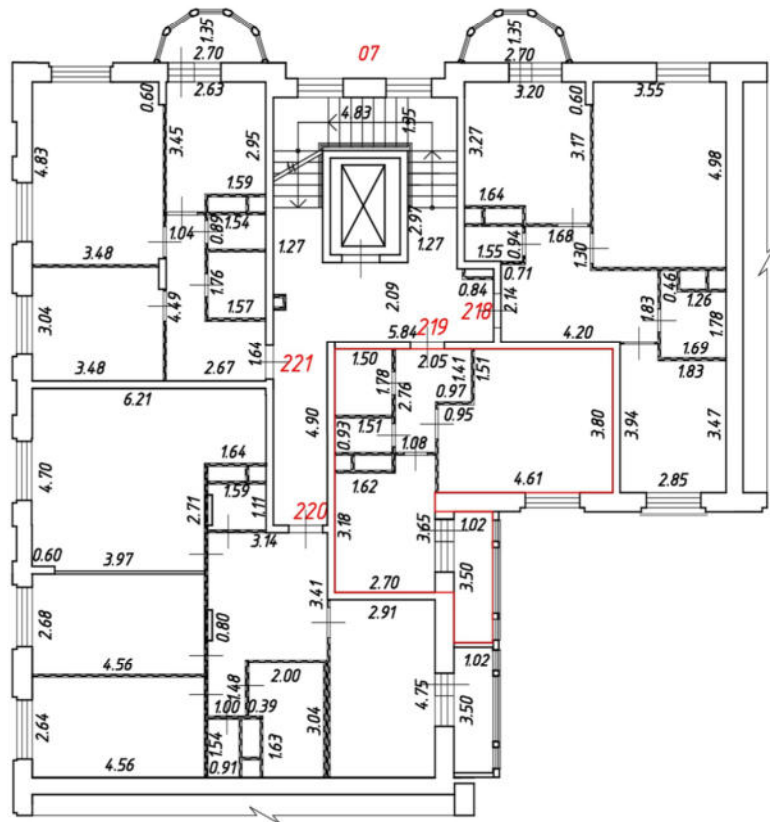
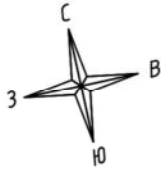

Масштаб 1:200

Условные обозначения:

№ п/п	Наименование условного знака	Изображение
1	Часть границы вночь образованного помещения	
2	Стена с окном и дверью	
3	Перегородка	
4	Лестница	
5	Дверь остекленная (на балкон, лоджию)	

План этажа (части этажа)

7 подъезд, 5 этаж

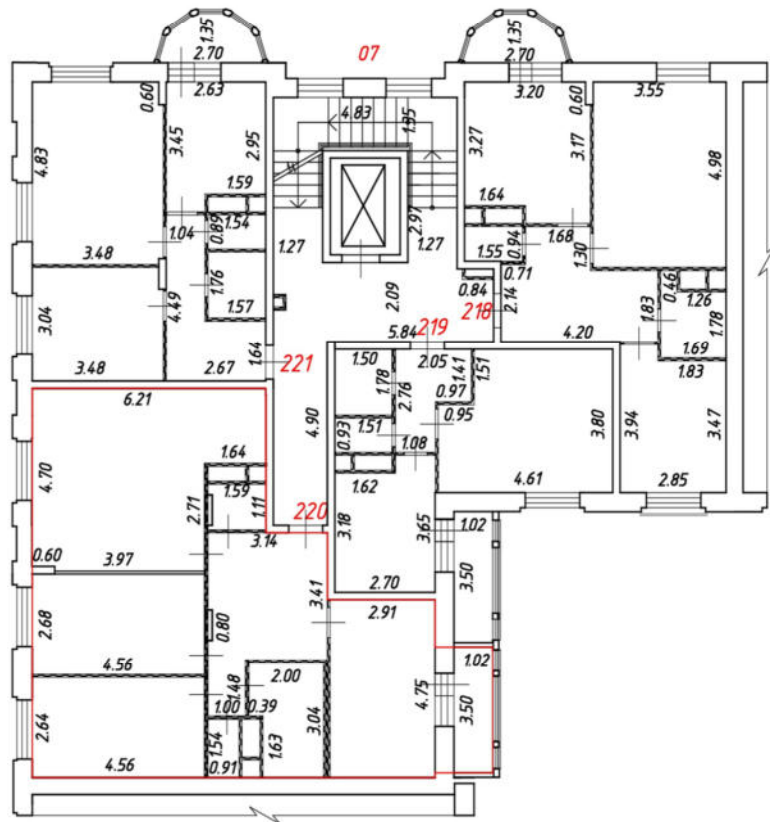
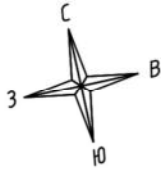

Масштаб 1:200

Условные обозначения:

№ п/п	Наименование условного знака	Изображение
1	Часть границы вновь образованного помещения	
2	Стена с окном и дверью	
3	Перегородка	
4	Лестница	
5	Дверь остекленная (на балкон, лоджию)	

План этажа (части этажа)

7 подъезд, 5 этаж

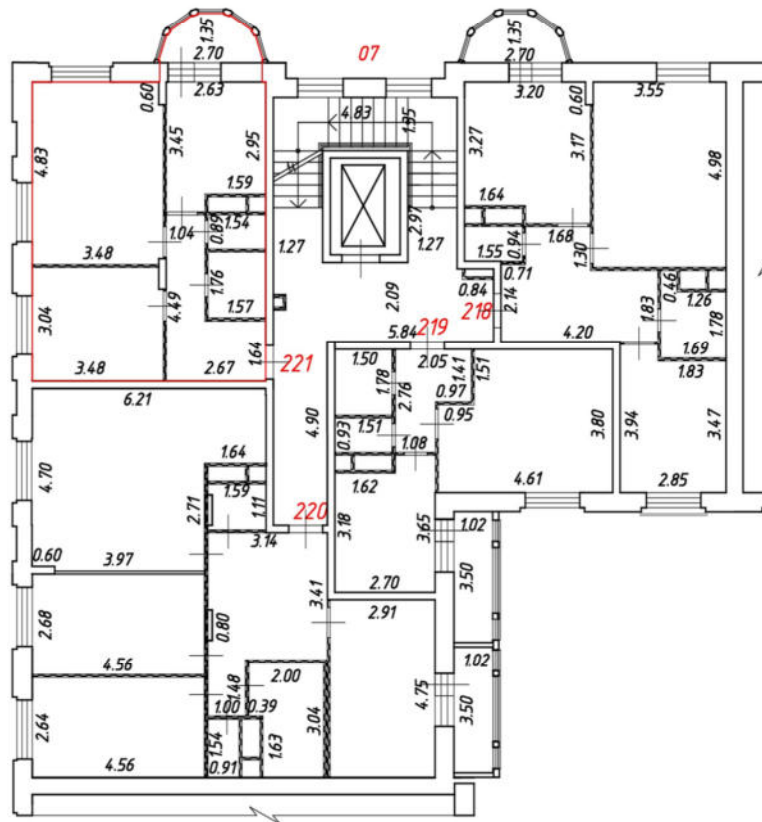
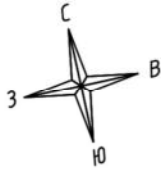

Масштаб 1:200

Условные обозначения:

№ п/п	Наименование условного знака	Изображение
1	Часть границы вновь образованного помещения	
2	Стена с окном и дверью	
3	Перегородка	
4	Лестница	
5	Дверь остекленная (на балкон, лоджию)	

План части этажа

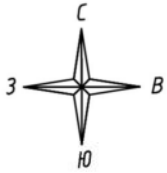

7 подъезд
6 этаж

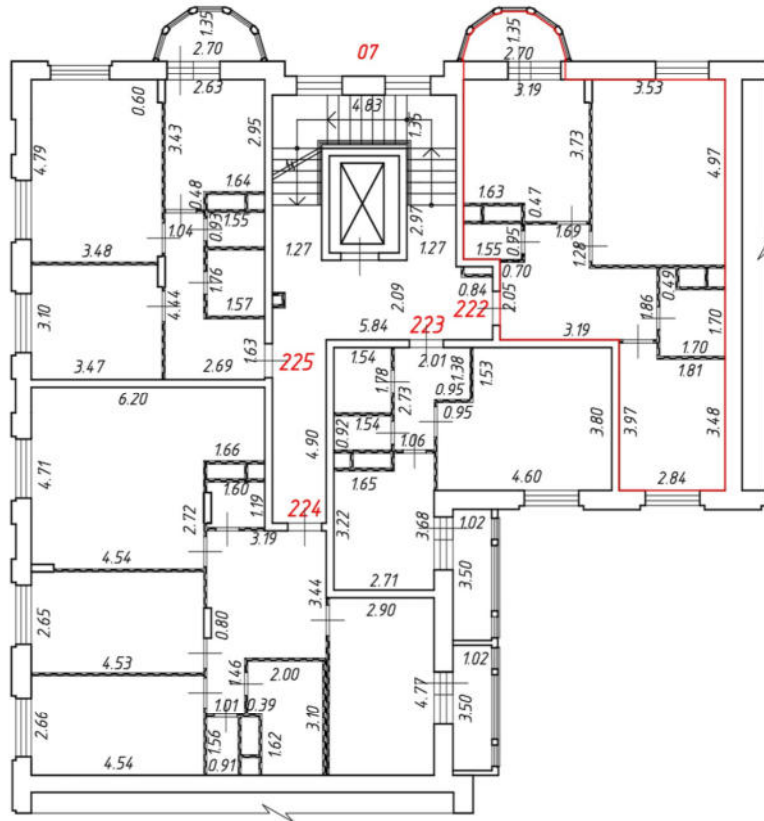

Масштаб 1:200

Условные обозначения:

№ п/п	Наименование условного знака	Изображение
1	Часть границы вновь образованного помещения	
2	Стена с окном и дверью	
3	Перегородка	
4	Лестница	
5	Дверь остекленная (на балкон, лоджию)	

План части этажа

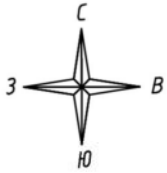

7 подъезд
6 этаж

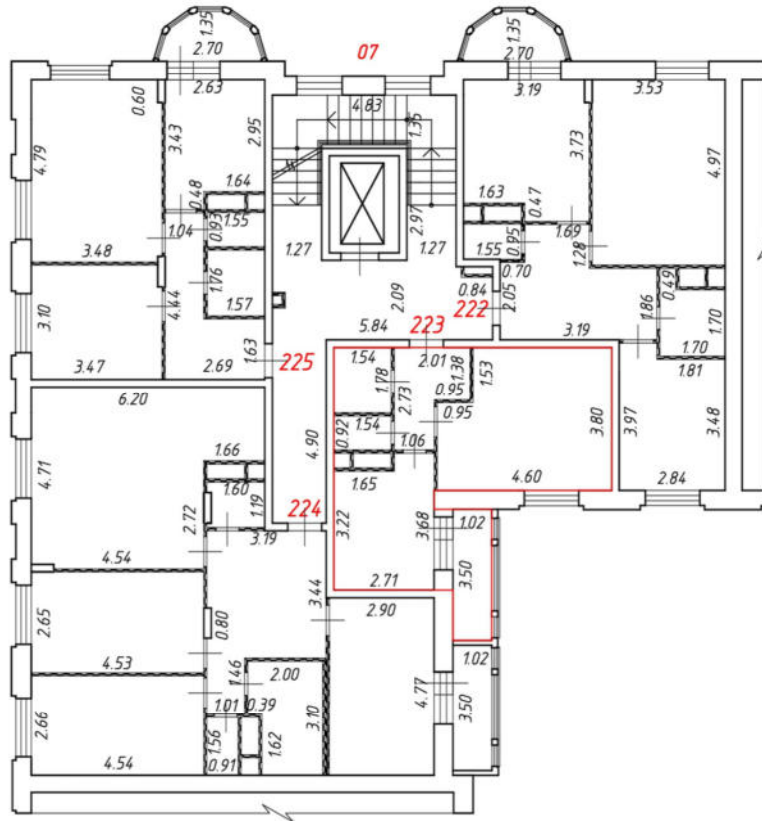

Масштаб 1:200

Условные обозначения:

№ п/п	Наименование условного знака	Изображение
1	Часть границы вновь образованного помещения	
2	Стена с окном и дверью	
3	Перегородка	
4	Лестница	
5	Дверь остекленная (на балкон, лоджию)	

План части этажа

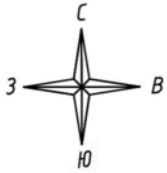

7 подъезд
6 этаж

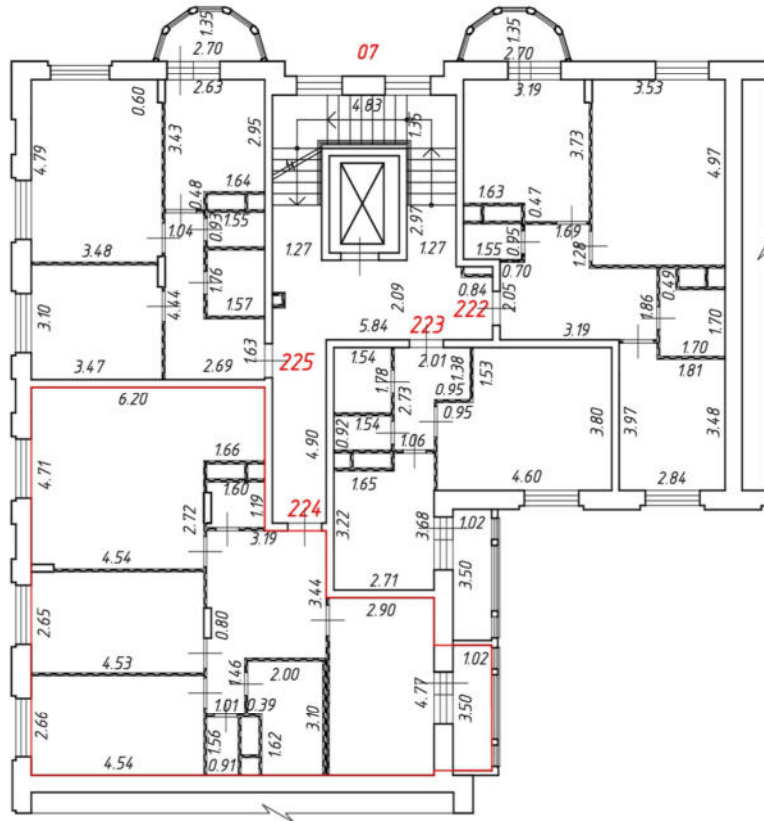

Масштаб 1:200

Условные обозначения:

№ п/п	Наименование условного знака	Изображение
1	Часть границы вновь образованного помещения	
2	Стена с окном и дверью	
3	Перегородка	
4	Лестница	
5	Дверь остекленная (на балкон, лоджию)	

План части этажа

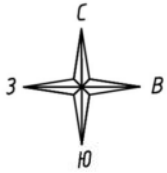

7 подъезд
6 этаж

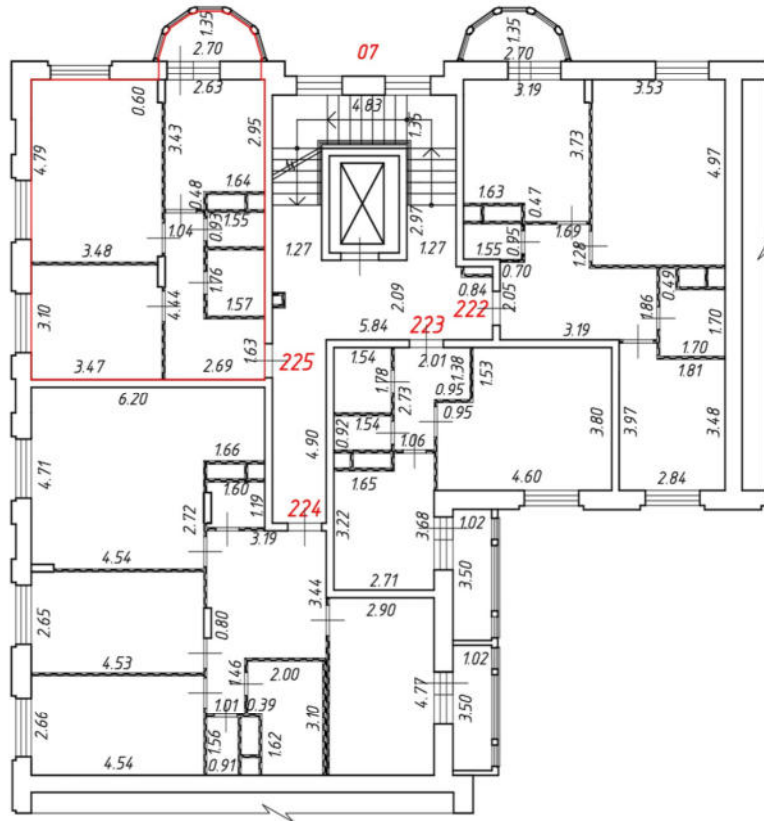

Масштаб 1:200

Условные обозначения:

№ п/п	Наименование условного знака	Изображение
1	Часть границы вновь образованного помещения	
2	Стена с окном и дверью	
3	Перегородка	
4	Лестница	
5	Дверь остекленная (на балкон, лоджию)	

План части этажа

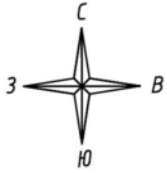

7 подъезд
7 этаж

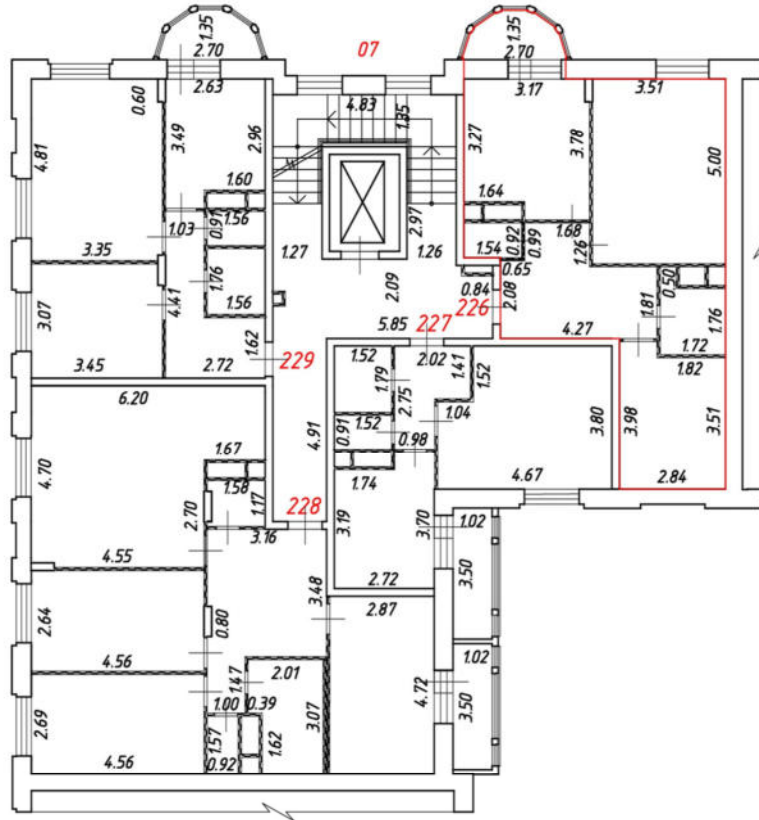

Масштаб 1:200

Условные обозначения:

№ п/п	Наименование условного знака	Изображение
1	Часть границы вночь образованного помещения	
2	Стена с окном и дверью	
3	Перегородка	
4	Лестница	
5	Дверь остекленная (на балкон, лоджию)	

План части этажа

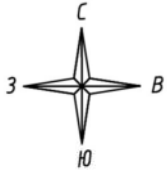

7 подъезд
7 этаж

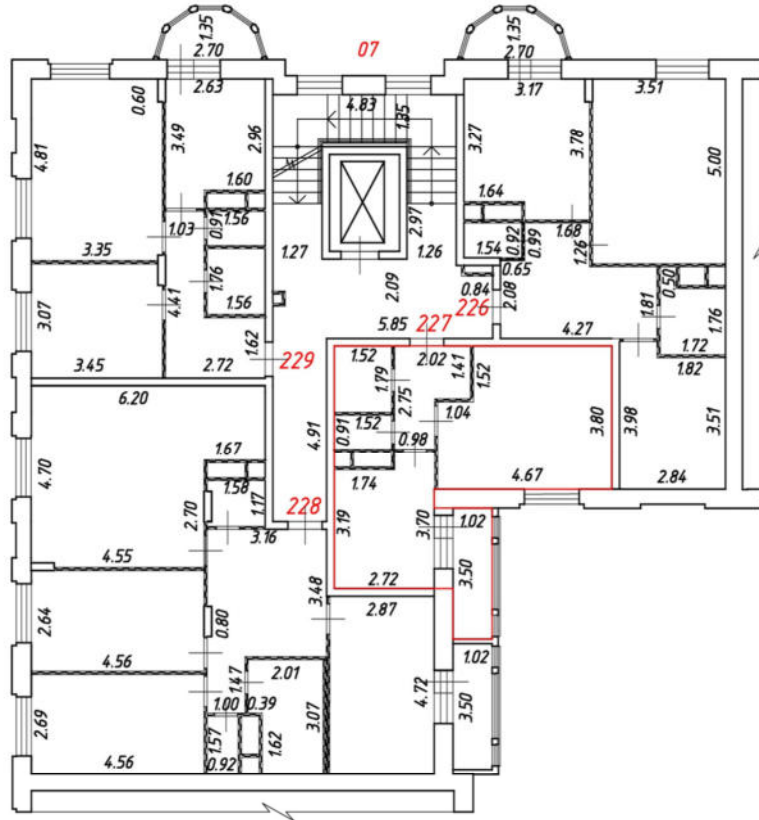

Масштаб 1:200

Условные обозначения:

№ п/п	Наименование условного знака	Изображение
1	Часть границы вночь образованного помещения	
2	Стена с окном и дверью	
3	Перегородка	
4	Лестница	
5	Дверь остекленная (на балкон, лоджию)	

План части этажа

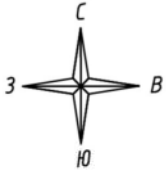

7 подъезд
7 этаж

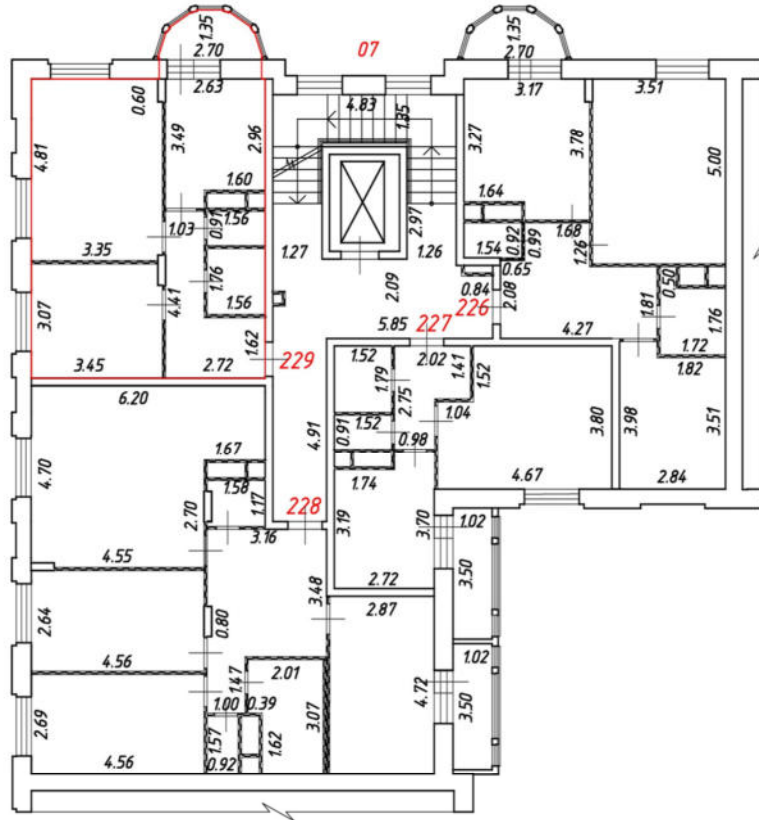

Масштаб 1:200

Условные обозначения:

№ п/п	Наименование условного знака	Изображение
1	Часть границы вночь образованного помещения	
2	Стена с окном и дверью	
3	Перегородка	
4	Лестница	
5	Дверь остекленная (на балкон, лоджию)	

План части этажа

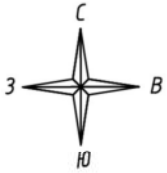

7 подъезд
8 этаж

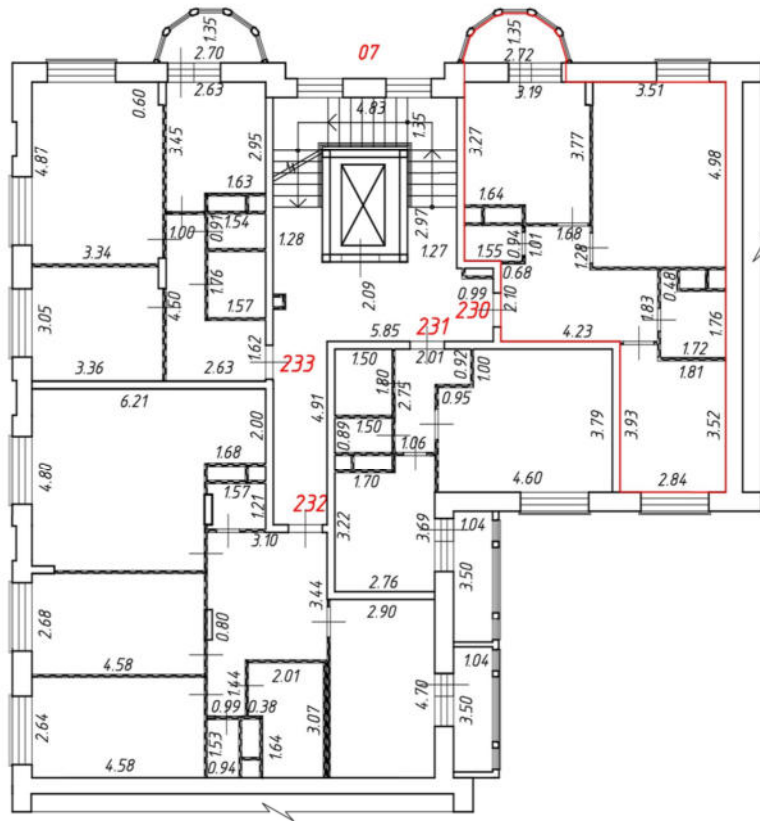

Масштаб 1:200

Условные обозначения:

№ п/п	Наименование условного знака	Изображение
1	Часть границы вновь образованного помещения	
2	Стена с окном и дверью	
3	Перегородка	
4	Лестница	
5	Дверь остекленная (на балкон, лоджию)	

План части этажа

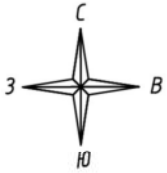

7 подъезд
8 этаж

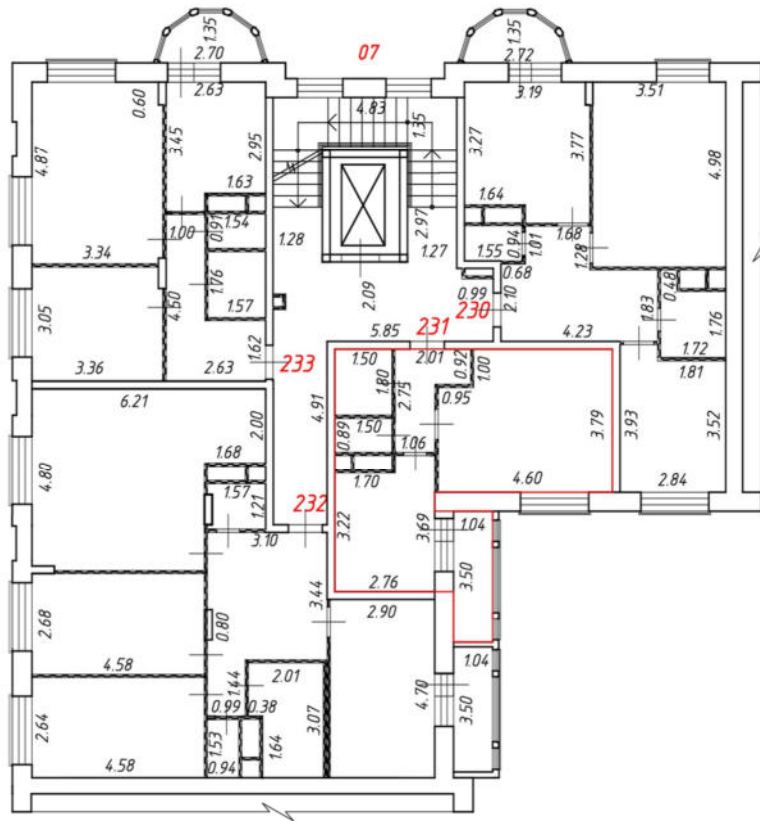

Масштаб 1:200

Условные обозначения:

№ п/п	Наименование условного знака	Изображение
1	Часть границы вновь образованного помещения	
2	Стена с окном и дверью	
3	Перегородка	
4	Лестница	
5	Дверь остекленная (на балкон, лоджию)	

План части этажа

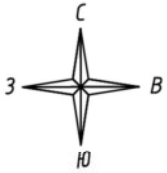

7 подъезд
8 этаж

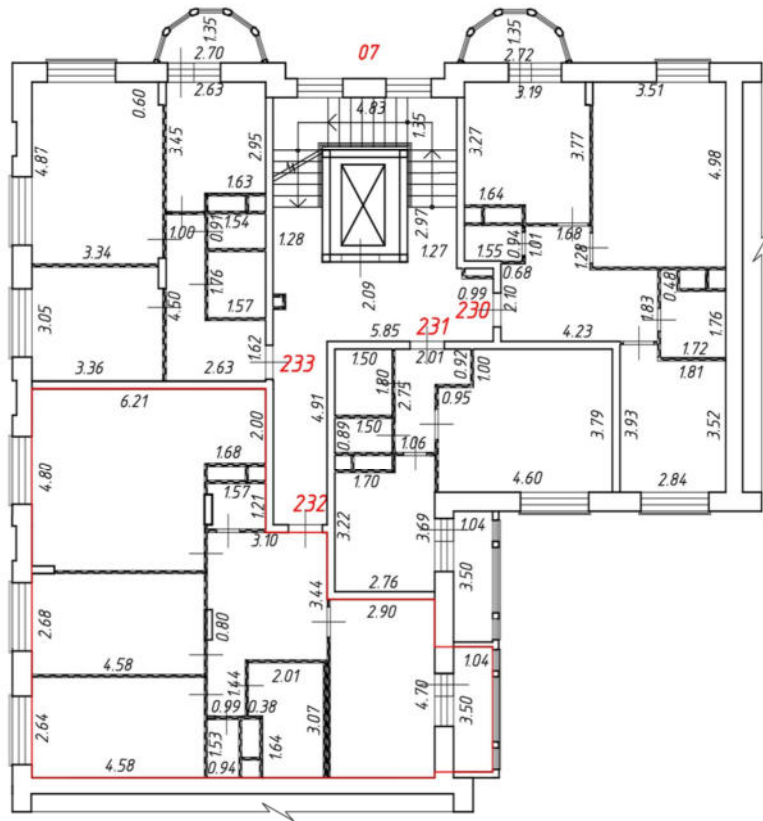

Масштаб 1:200

Условные обозначения:

№ п/п	Наименование условного знака	Изображение
1	Часть границы вновь образованного помещения	
2	Стена с окном и дверью	
3	Перегородка	
4	Лестница	
5	Дверь остекленная (на балкон, лоджию)	

План части этажа

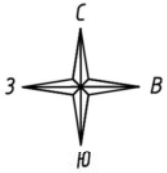

7 подъезд
8 этаж

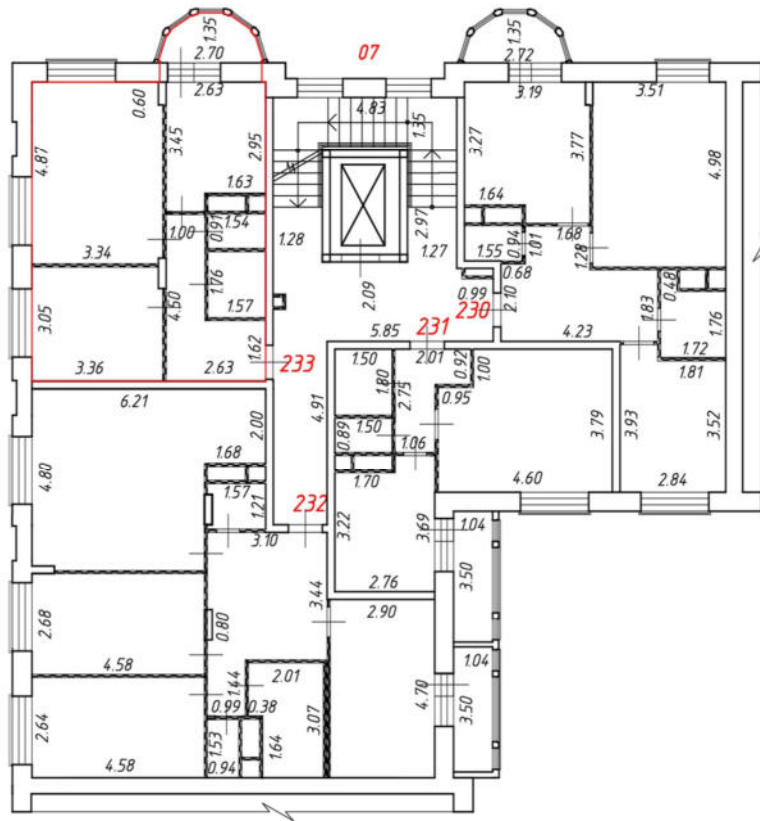

Масштаб 1:200

Условные обозначения:

№ п/п	Наименование условного знака	Изображение
1	Часть границы вновь образованного помещения	
2	Стена с окном и дверью	
3	Перегородка	
4	Лестница	
5	Дверь остекленная (на балкон, лоджию)	

План части этажа

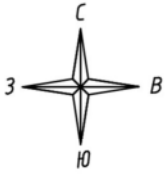

8 подъезд
2 этаж

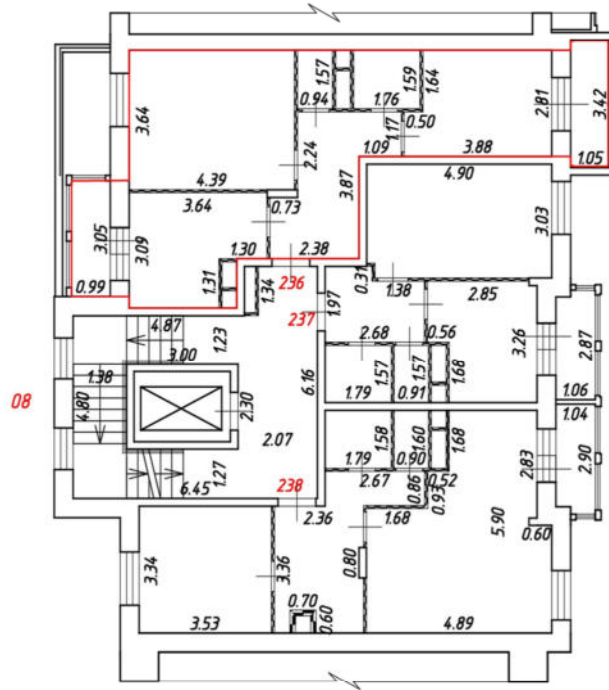

Масштаб 1:200

Условные обозначения:

№ п/п	Наименование условного знака	Изображение
1	Часть границы вновь образованного помещения	
2	Стена с окном и дверью	
3	Перегородка	
4	Лестница	
5	Дверь остекленная (на балкон, лоджию)	

План части этажа

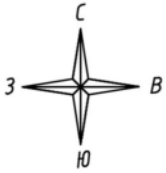

8 подъезд
2 этаж

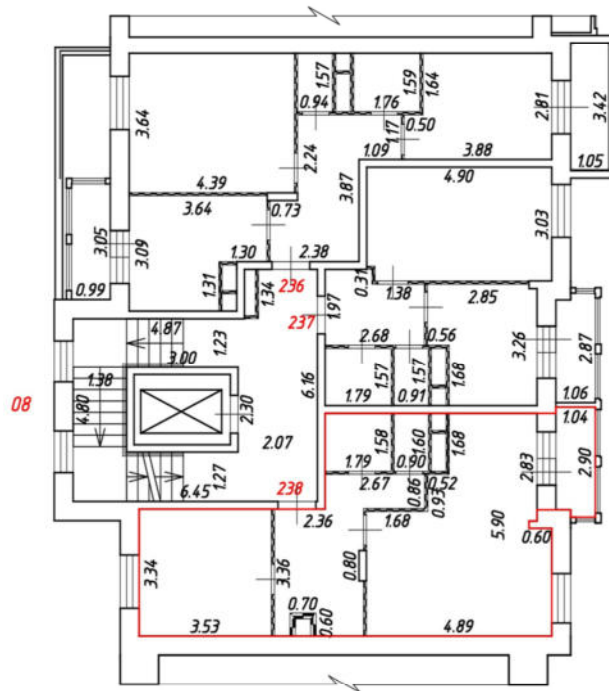

Масштаб 1:200

Условные обозначения:

№ п/п	Наименование условного знака	Изображение
1	Часть границы вновь образованного помещения	
2	Стена с окном и дверью	
3	Перегородка	
4	Лестница	
5	Дверь остекленная (на балкон, лоджию)	

План части этажа

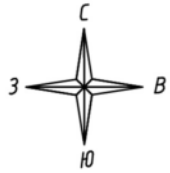

8 подъезд
3 этаж

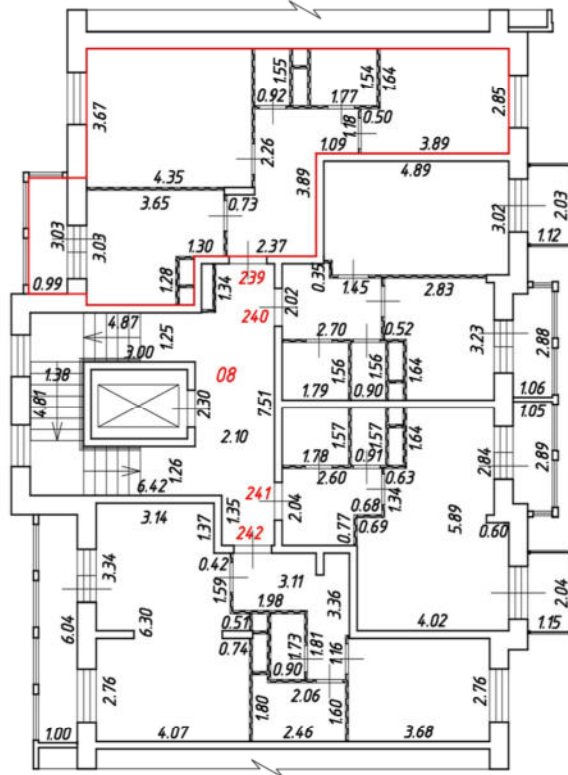

Масштаб 1:200

Условные обозначения:

№ п/п	Наименование условного знака	Изображение
1	Часть границы вновь образованного помещения	
2	Стена с окном и дверью	
3	Перегородка	
4	Лестница	
5	Дверь остекленная (на балкон, лоджию)	

План части этажа

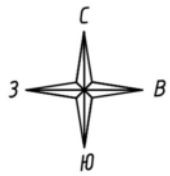

8 подъезд
3 этаж

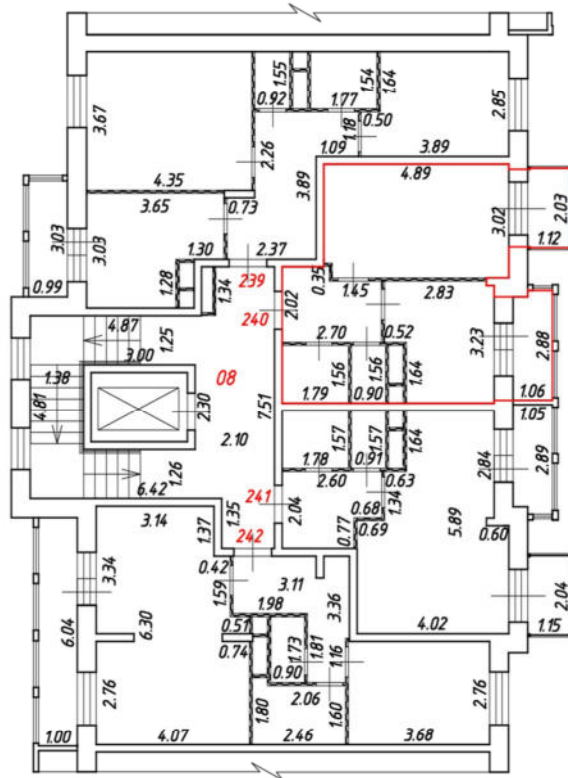

Масштаб 1:200

Условные обозначения:

№ п/п	Наименование условного знака	Изображение
1	Часть границы вночь образованного помещения	
2	Стена с окном и дверью	
3	Перегородка	
4	Лестница	
5	Дверь остекленная (на балкон, лоджию)	

План части этажа

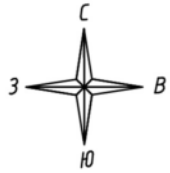

8 подъезд
3 этаж

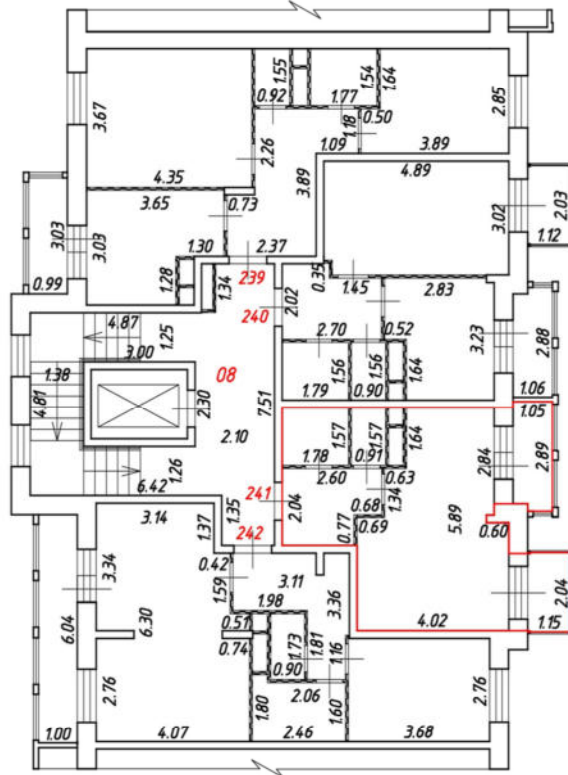

Масштаб 1:200

Условные обозначения:

№ п/п	Наименование условного знака	Изображение
1	Часть границы вночь образованного помещения	
2	Стена с окном и дверью	
3	Перегородка	
4	Лестница	
5	Дверь остекленная (на балкон, лоджию)	

План части этажа

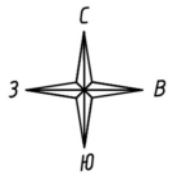

8 подъезд
3 этаж

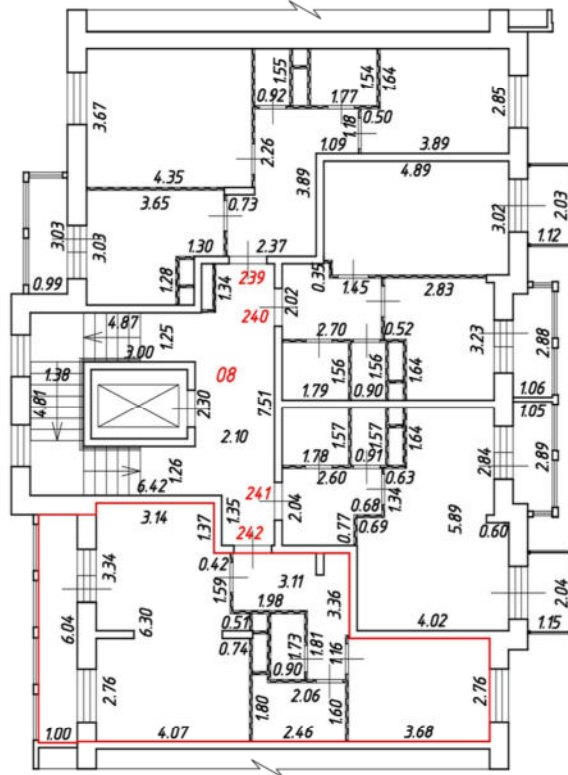

Масштаб 1:200

Условные обозначения:

№ п/п	Наименование условного знака	Изображение
1	Часть границы вновь образованного помещения	
2	Стена с окном и дверью	
3	Перегородка	
4	Лестница	
5	Дверь остекленная (на балкон, лоджию)	

План части этажа

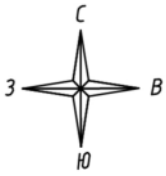

8 подъезд
4 этаж

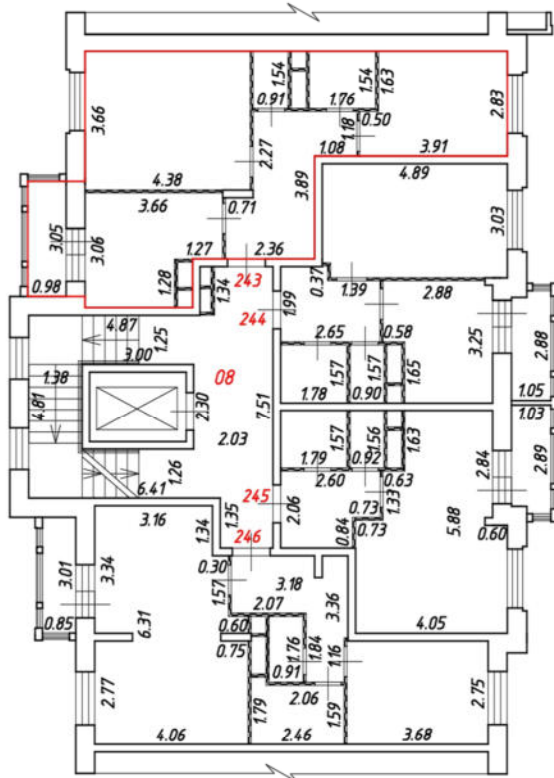

Масштаб 1:200

Условные обозначения:

№ п/п	Наименование условного знака	Изображение
1	Часть границы вновь образованного помещения	
2	Стена с окном и дверью	
3	Перегорodka	
4	Лестница	
5	Дверь остекленная (на балкон, лоджию)	

План части этажа

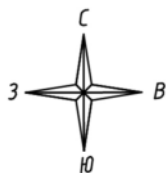

8 подъезд
4 этаж

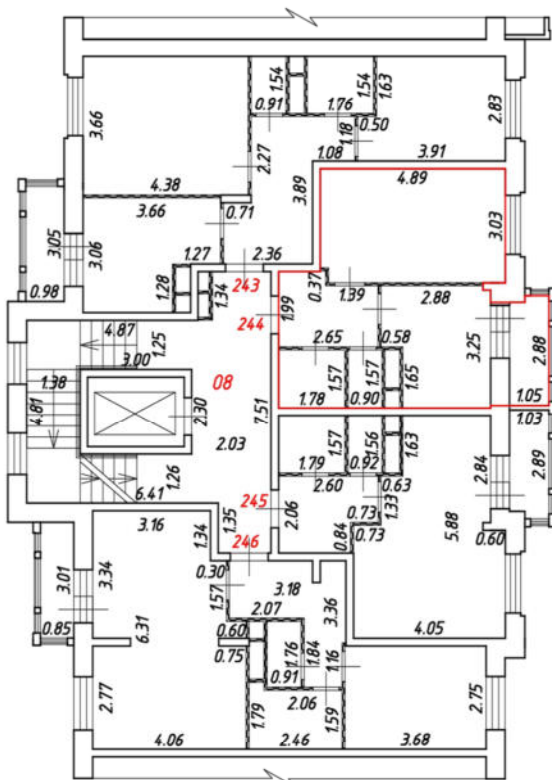

Масштаб 1:200
Условные обозначения:

№ п/п	Наименование условного знака	Изображение
1	Часть границы вновь образованного помещения	
2	Стена с окном и дверью	
3	Перегородка	
4	Лестница	
5	Дверь остекленная (на балкон, лоджию)	

План части этажа

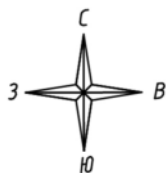

8 подъезд
4 этаж

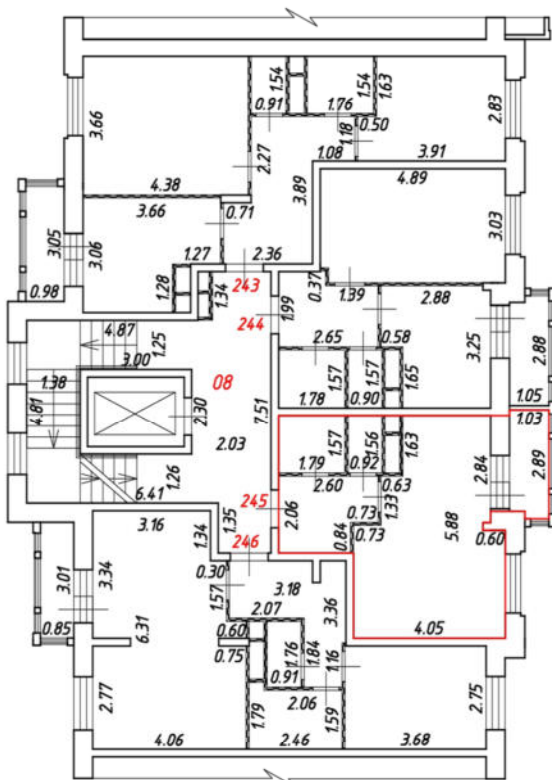

Масштаб 1:200
Условные обозначения:

№ п/п	Наименование условного знака	Изображение
1	Часть границы вновь образованного помещения	
2	Стена с окном и дверью	
3	Перегорodka	
4	Лестница	
5	Дверь остекленная (на балкон, лоджию)	

План части этажа

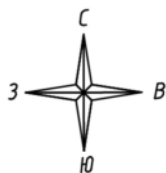

8 подъезд
4 этаж

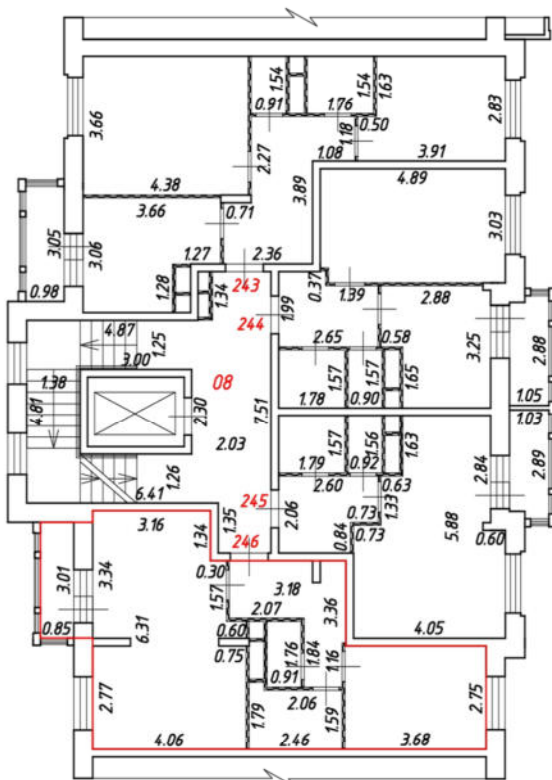

Масштаб 1:200
Условные обозначения:

№ п/п	Наименование условного знака	Изображение
1	Часть границы вновь образованного помещения	
2	Стена с окном и дверью	
3	Перегородка	
4	Лестница	
5	Дверь остекленная (на балкон, лоджию)	

План части этажа

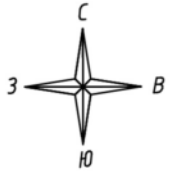

8 подъезд
5 этаж

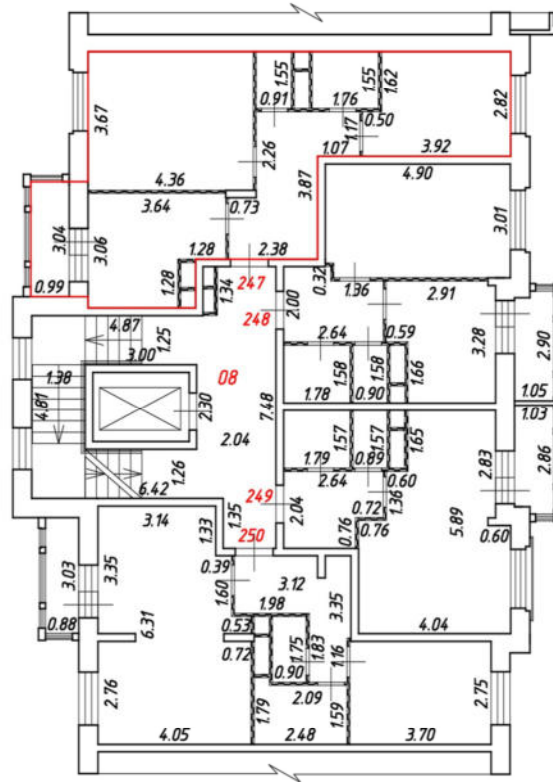

Масштаб 1:200

Условные обозначения:

№ п/п	Наименование условного знака	Изображение
1	Часть границы вновь образованного помещения	
2	Стена с окном и дверью	
3	Перегородка	
4	Лестница	
5	Дверь остекленная (на балкон, лоджию)	

План части этажа

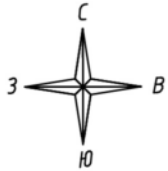

8 подъезд
5 этаж

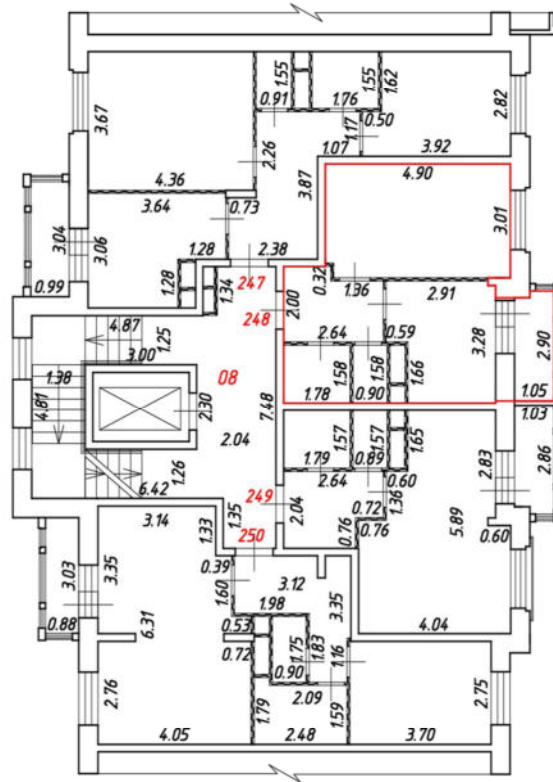

Масштаб 1:200

Условные обозначения:

№ п/п	Наименование условного знака	Изображение
1	Часть границы вновь образованного помещения	
2	Стена с окном и дверью	
3	Перегородка	
4	Лестница	
5	Дверь остекленная (на балкон, лоджию)	

План части этажа

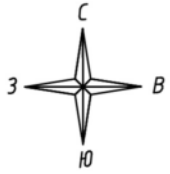

8 подъезд
5 этаж

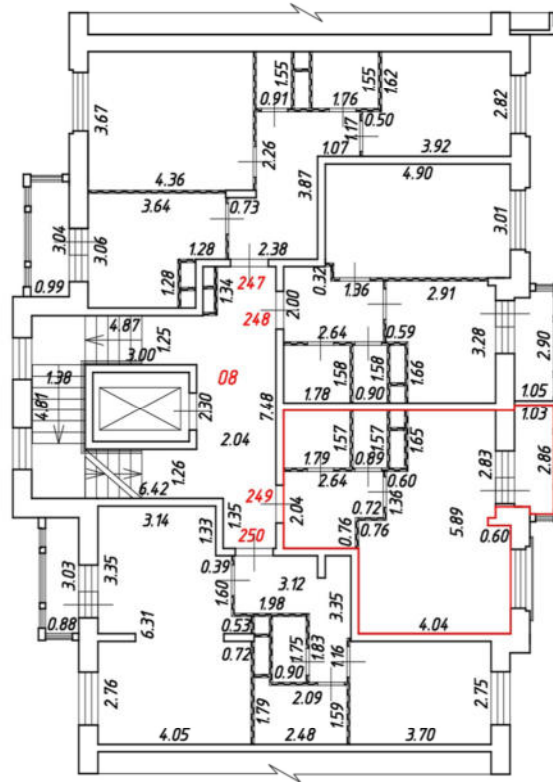

Масштаб 1:200

Условные обозначения:

№ п/п	Наименование условного знака	Изображение
1	Часть границы вновь образованного помещения	
2	Стена с окном и дверью	
3	Перегородка	
4	Лестница	
5	Дверь остекленная (на балкон, лоджию)	

План части этажа

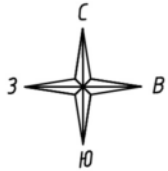

8 подъезд
5 этаж

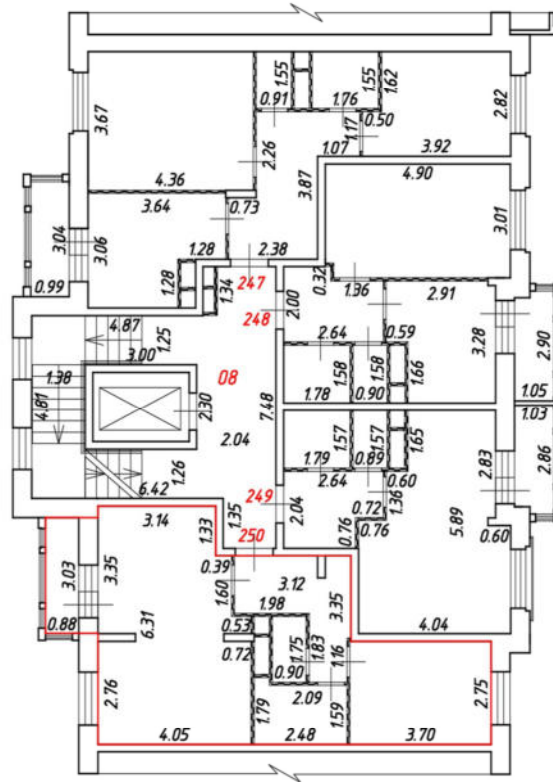

Масштаб 1:200

Условные обозначения:

№ п/п	Наименование условного знака	Изображение
1	Часть границы вновь образованного помещения	
2	Стена с окном и дверью	
3	Перегородка	
4	Лестница	
5	Дверь остекленная (на балкон, лоджию)	

План части этажа

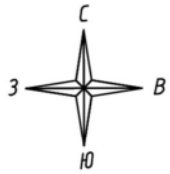

8 подъезд
6 этаж

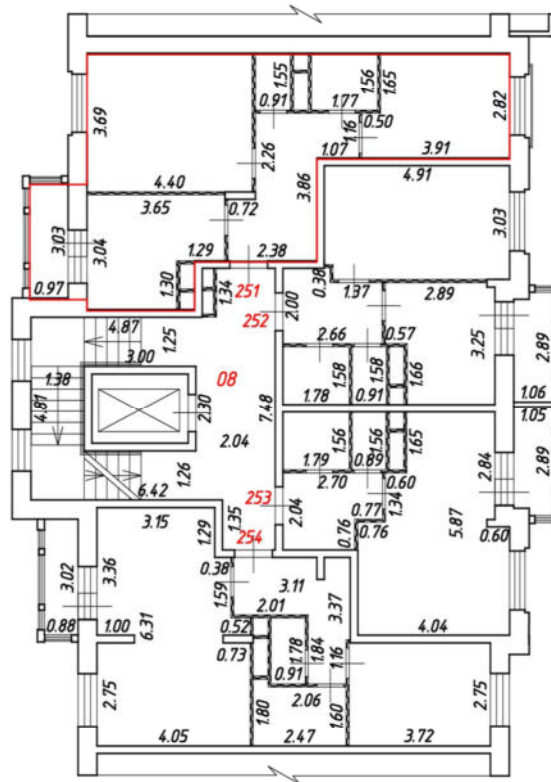

Масштаб 1:200

Условные обозначения:

№ п/п	Наименование условного знака	Изображение
1	Часть границы внодь образованного помещения	
2	Стена с окном и дверью	
3	Перегородка	
4	Лестница	
5	Дверь остекленная (на балкон, лоджию)	

План части этажа

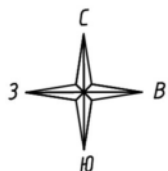

8 подъезд
6 этаж

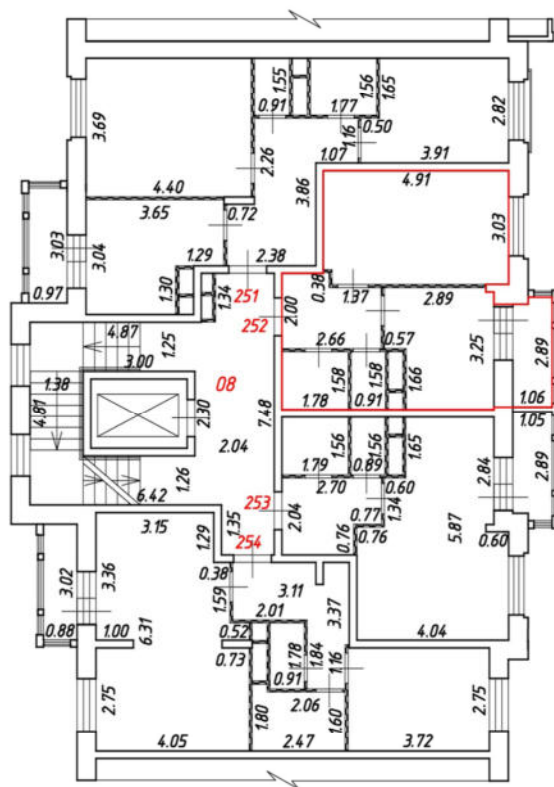

Масштаб 1:200

Условные обозначения:

№ п/п	Наименование условного знака	Изображение
1	Часть границы внодь образованного помещения	
2	Стена с окном и дверью	
3	Перегородка	
4	Лестница	
5	Дверь остекленная (на балкон, лоджию)	

План части этажа

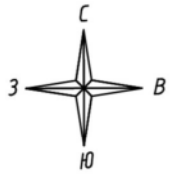

8 подъезд
6 этаж

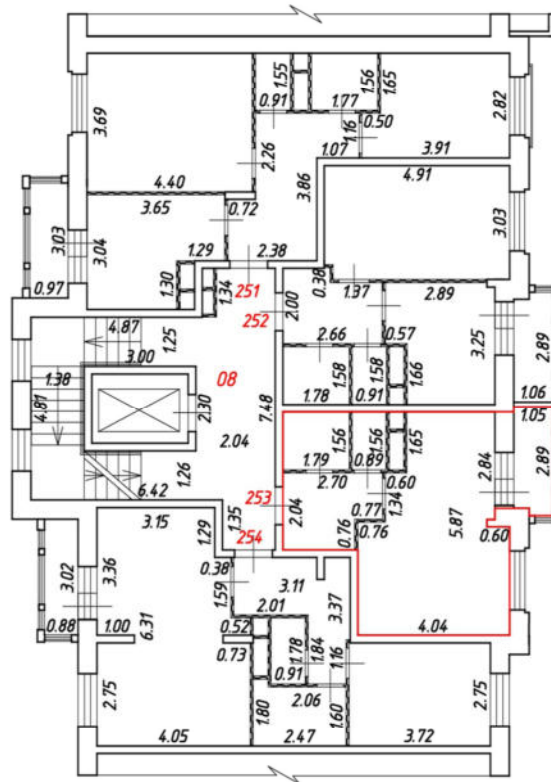

Масштаб 1:200

Условные обозначения:

№ п/п	Наименование условного знака	Изображение
1	Часть границы внодь образованного помещения	
2	Стена с окном и дверью	
3	Перегородка	
4	Лестница	
5	Дверь остекленная (на балкон, лоджию)	

План части этажа

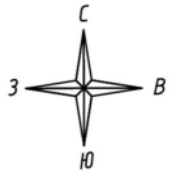

8 подъезд
6 этаж

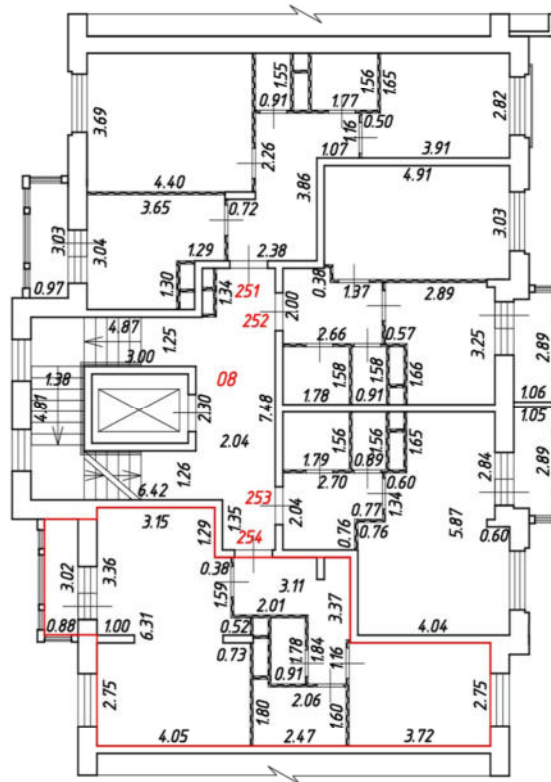

Масштаб 1:200

Условные обозначения:

№ п/п	Наименование условного знака	Изображение
1	Часть границы внодь образованного помещения	
2	Стена с окном и дверью	
3	Перегородка	
4	Лестница	
5	Дверь остекленная (на балкон, лоджию)	

План части этажа

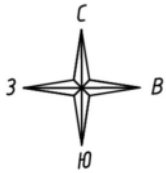

8 подъезд
7 этаж

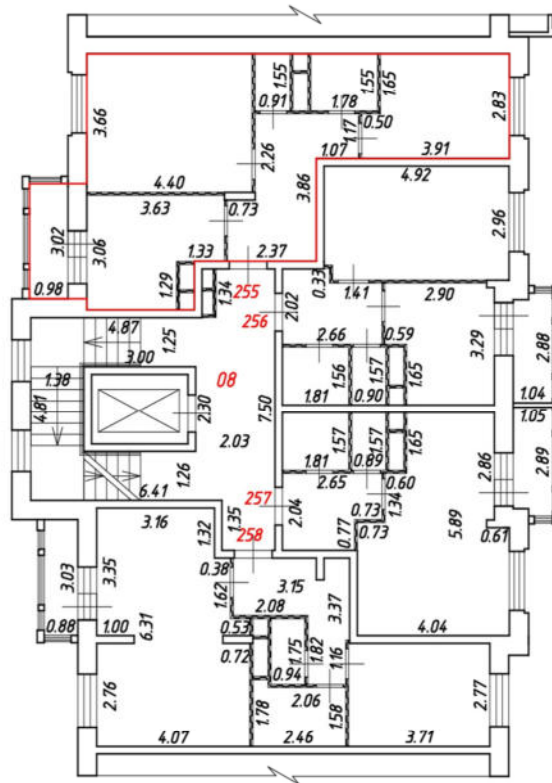

Масштаб 1:200

Условные обозначения:

№ п/п	Наименование условного знака	Изображение
1	Часть границы вновь образованного помещения	
2	Стена с окном и дверью	
3	Перегородка	
4	Лестница	
5	Дверь остекленная (на балкон, лоджию)	

План части этажа

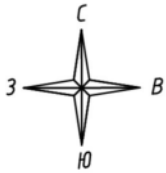

8 подъезд
7 этаж

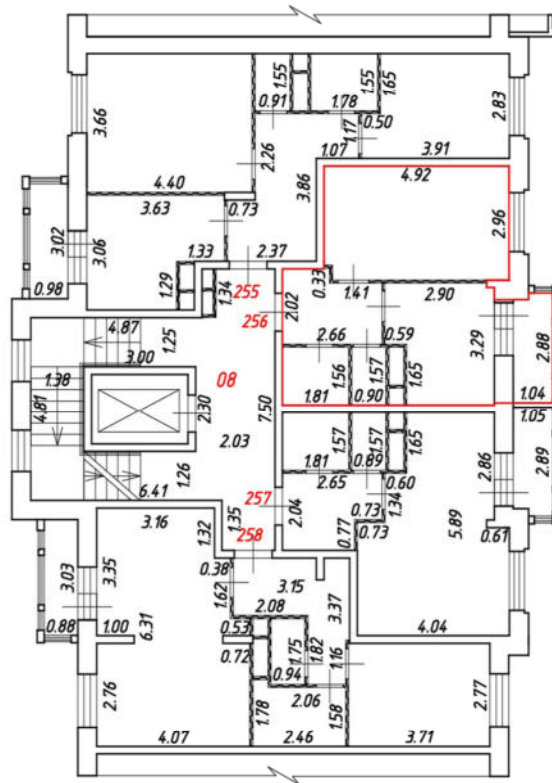

Масштаб 1:200

Условные обозначения:

№ п/п	Наименование условного знака	Изображение
1	Часть границы вновь образованного помещения	
2	Стена с окном и дверью	
3	Перегородка	
4	Лестница	
5	Дверь остекленная (на балкон, лоджию)	

План части этажа

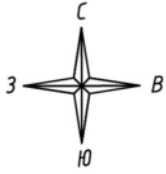

8 подъезд
7 этаж

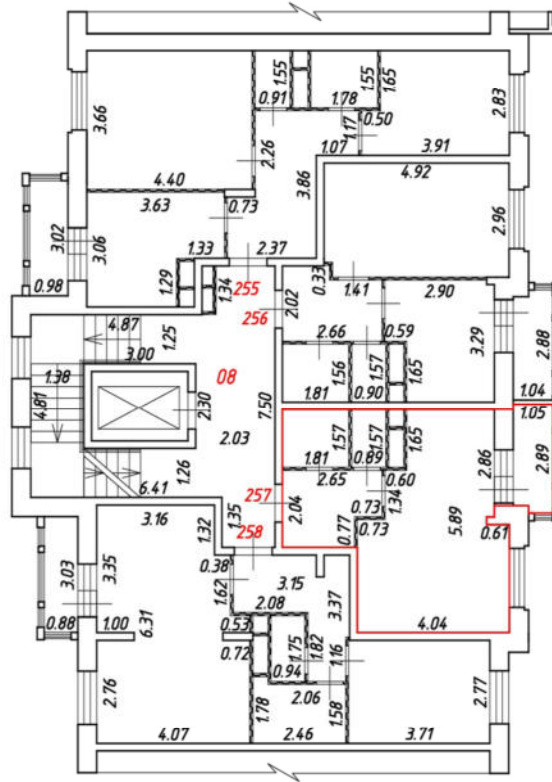

Масштаб 1:200

Условные обозначения:

№ п/п	Наименование условного знака	Изображение
1	Часть границы вновь образованного помещения	
2	Стена с окном и дверью	
3	Перегородка	
4	Лестница	
5	Дверь остекленная (на балкон, лоджию)	

План части этажа

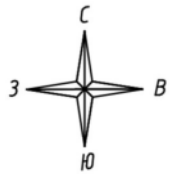

8 подъезд
8 этаж

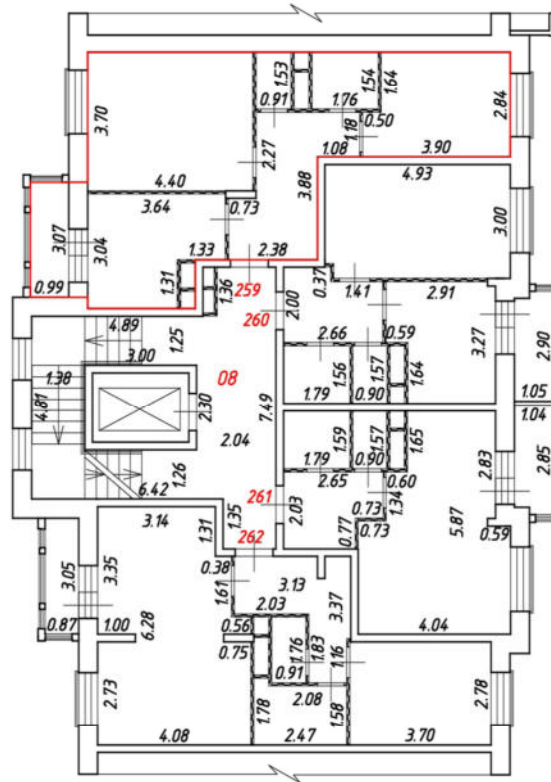

Масштаб 1:200

Условные обозначения:

№ п/п	Наименование условного знака	Изображение
1	Часть границы вновь образованного помещения	
2	Стена с окном и дверью	
3	Перегородка	
4	Лестница	
5	Дверь остекленная (на балкон, лоджию)	

План части этажа

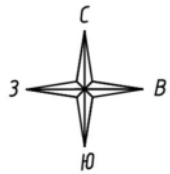

8 подъезд
8 этаж

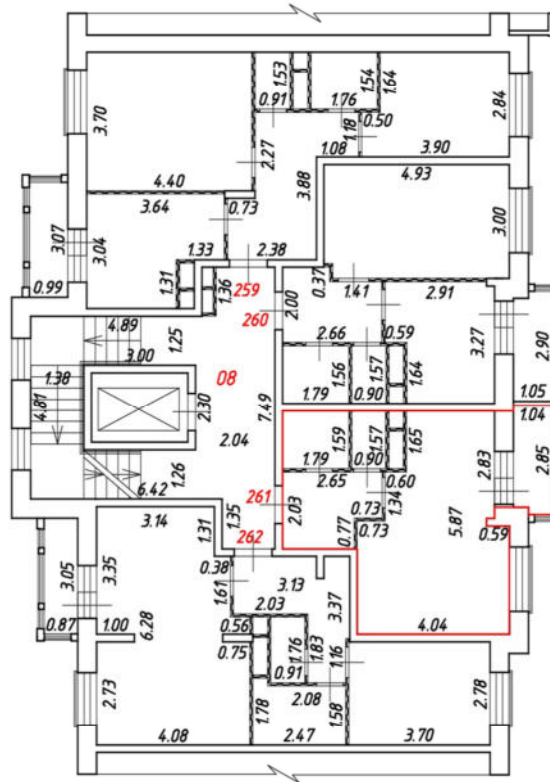

Масштаб 1:200

Условные обозначения:

№ п/п	Наименование условного знака	Изображение
1	Часть границы вновь образованного помещения	
2	Стена с окном и дверью	
3	Перегородка	
4	Лестница	
5	Дверь остекленная (на балкон, лоджию)	

План части этажа

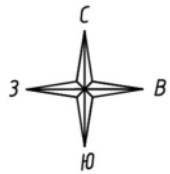

8 подъезд
8 этаж

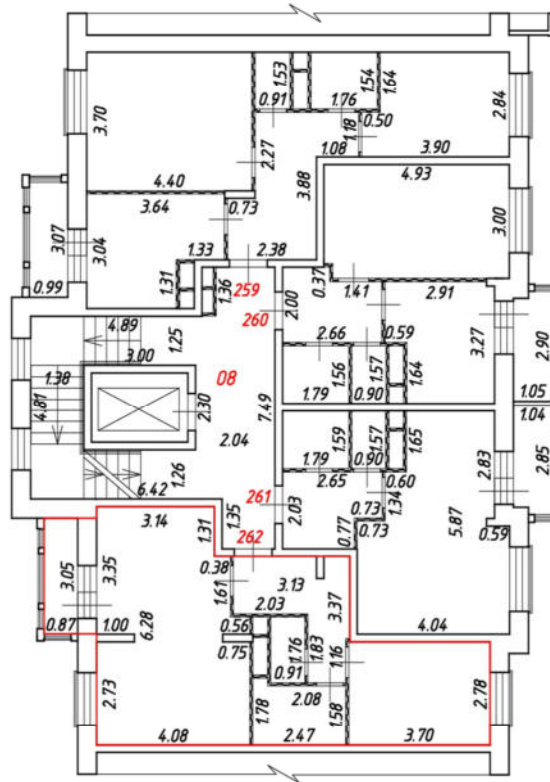

Масштаб 1:200

Условные обозначения:

№ п/п	Наименование условного знака	Изображение
1	Часть границы вновь образованного помещения	
2	Стена с окном и дверью	
3	Перегородка	
4	Лестница	
5	Дверь остекленная (на балкон, лоджию)	

План части этажа

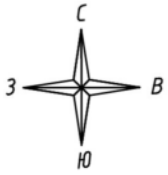

9 подъезд
1 этаж

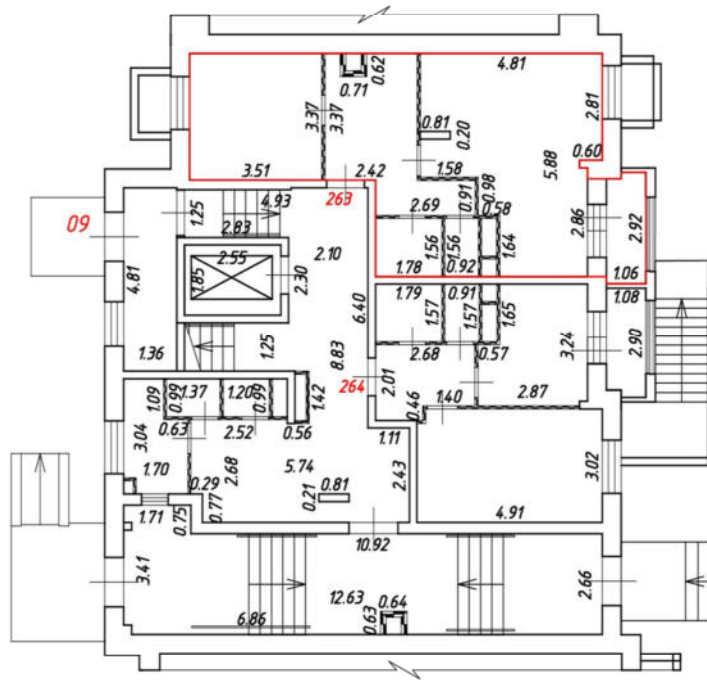

Масштаб 1:200

Условные обозначения:

№ п/п	Наименование условного знака	Изображение
1	Часть границы вночь образованного помещения	
2	Стена с окном и дверью	
3	Перегородка	
4	Лестница	
5	Дверь остекленная (на балкон, лоджию)	

План части этажа

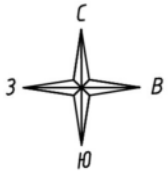

9 подъезд
1 этаж

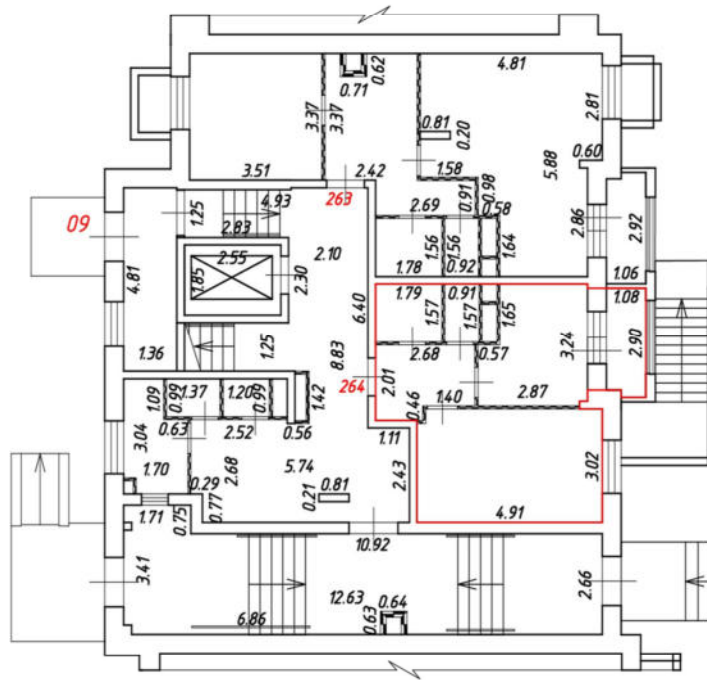

Масштаб 1:200

Условные обозначения:

№ п/п	Наименование условного знака	Изображение
1	Часть границы вновь образованного помещения	
2	Стена с окном и дверью	
3	Перегородка	
4	Лестница	
5	Дверь остекленная (на балкон, лоджию)	

План части этажа

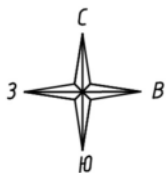

9 подъезд
2 этаж

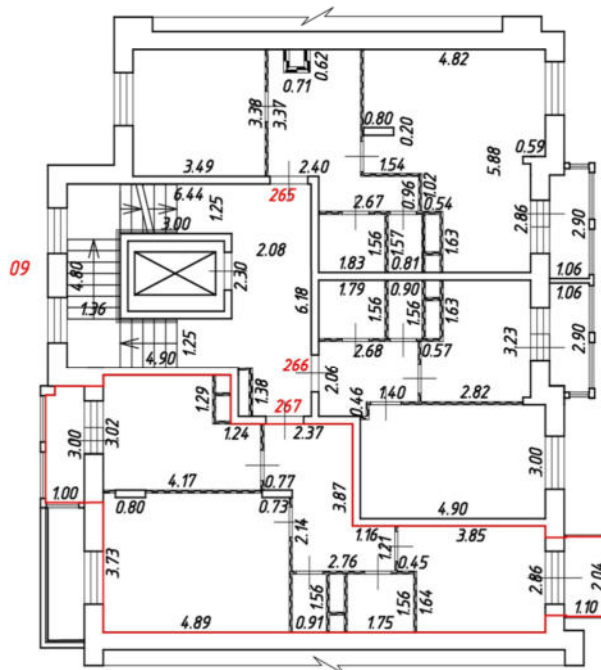

Масштаб 1:200
Условные обозначения:

№ п/п	Наименование условного знака	Изображение
1	Часть границы вновь образованного помещения	
2	Стена с окном и дверью	
3	Перегородка	
4	Лестница	
5	Дверь остекленная (на балкон, лоджию)	

План части этажа

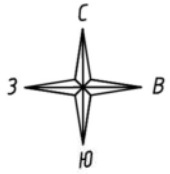

9 подъезд
3 этаж

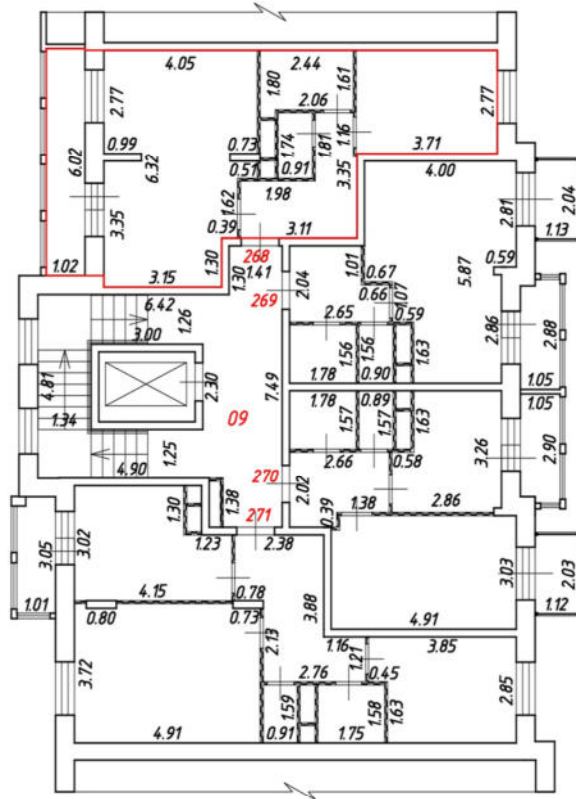

Масштаб 1:200

Условные обозначения:

№ п/п	Наименование условного знака	Изображение
1	Часть границы внодь образованного помещения	
2	Стена с окном и дверью	
3	Перегородка	
4	Лестница	
5	Дверь остекленная (на балкон, лоджию)	

План части этажа

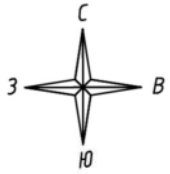

9 подъезд
3 этаж

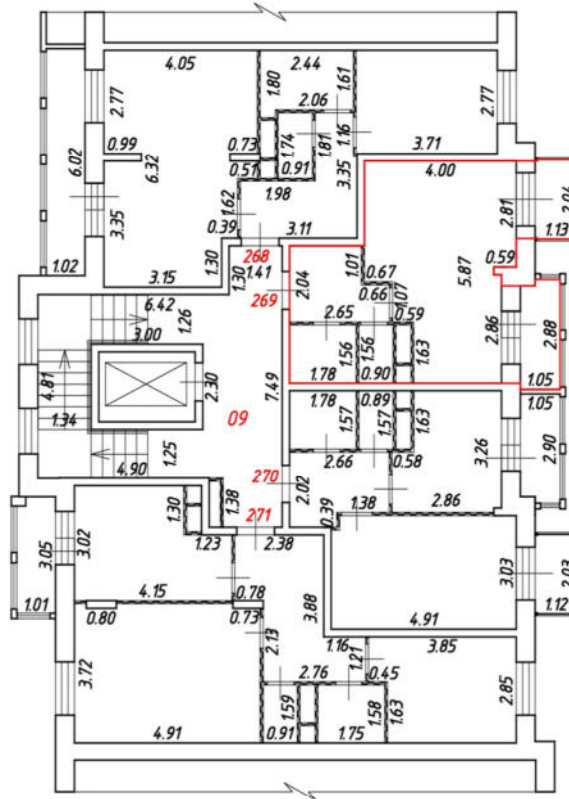

Масштаб 1:200

Условные обозначения:

№ п/п	Наименование условного знака	Изображение
1	Часть границы вновь образованного помещения	
2	Стена с окном и дверью	
3	Перегородка	
4	Лестница	
5	Дверь остекленная (на балкон, лоджию)	

План части этажа

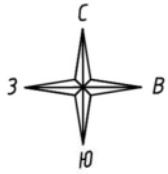

9 подъезд
3 этаж

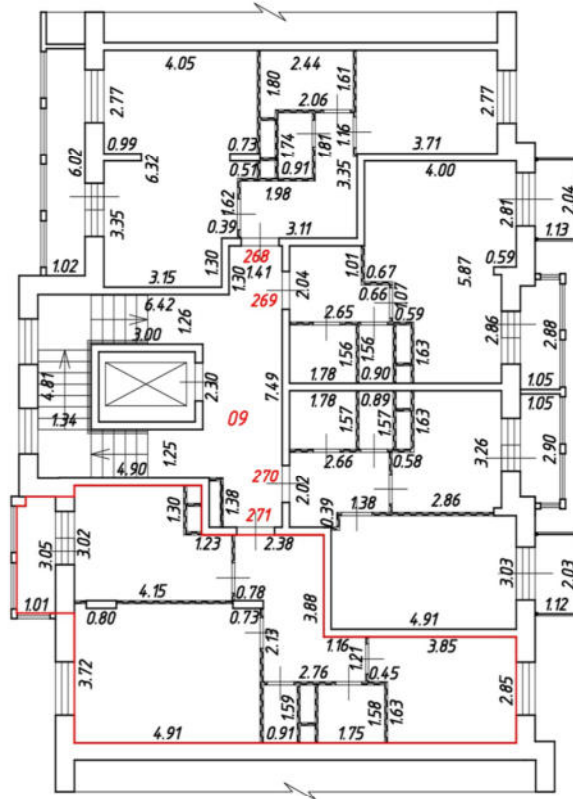

Масштаб 1:200

Условные обозначения:

№ п/п	Наименование условного знака	Изображение
1	Часть границы вновь образованного помещения	
2	Стена с окном и дверью	
3	Перегородка	
4	Лестница	
5	Дверь остекленная (на балкон, лоджию)	

План части этажа

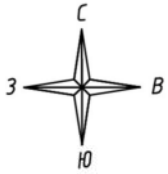

9 подъезд
4 этаж

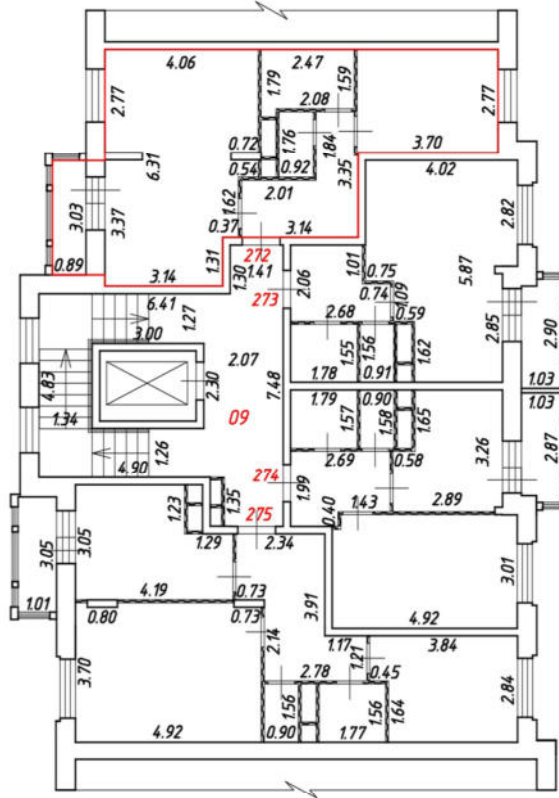

Масштаб 1:200

Условные обозначения:

№ п/п	Наименование условного знака	Изображение
1	Часть границы внодь образованного помещения	
2	Стена с окном и дверью	
3	Перегородка	
4	Лестница	
5	Дверь остекленная (на балкон, лоджию)	

План части этажа

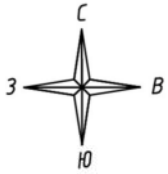

9 подъезд
4 этаж

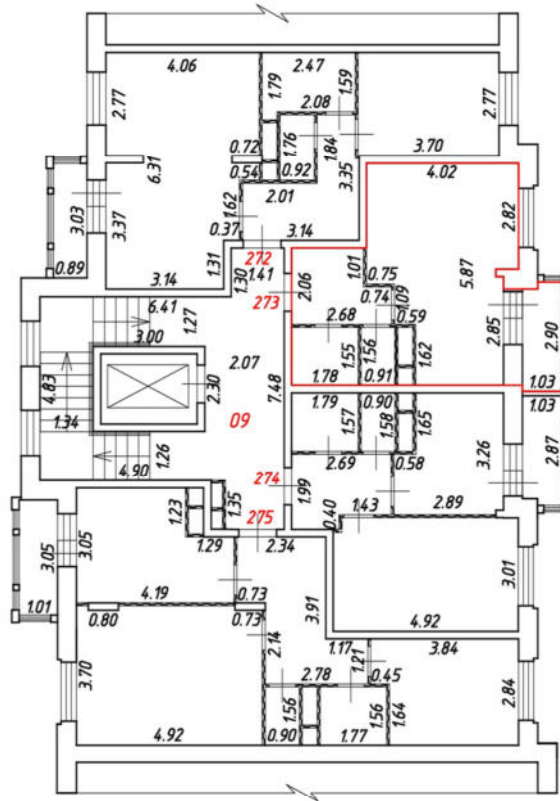

Масштаб 1:200

Условные обозначения:

№ п/п	Наименование условного знака	Изображение
1	Часть границы внодь образованного помещения	
2	Стена с окном и дверью	
3	Перегородка	
4	Лестница	
5	Дверь остекленная (на балкон, лоджию)	

План части этажа

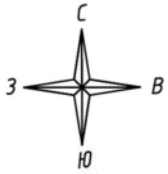

9 подъезд
4 этаж

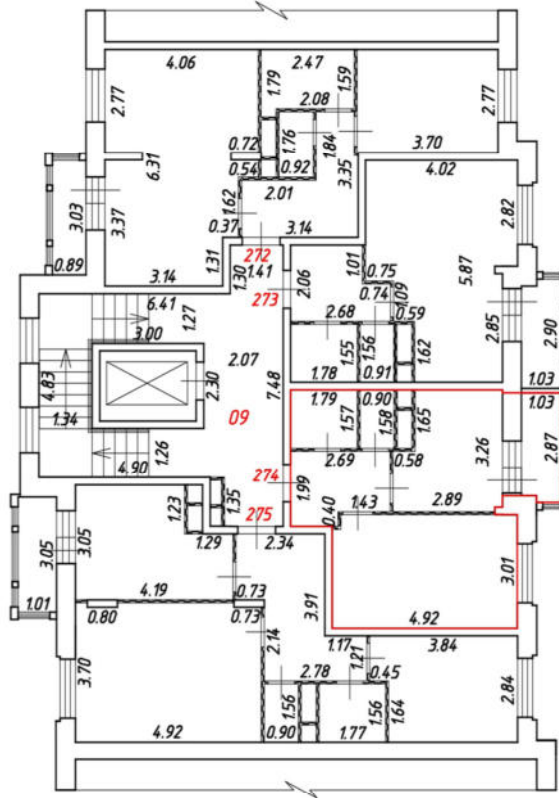

Масштаб 1:200

Условные обозначения:

№ п/п	Наименование условного знака	Изображение
1	Часть границы внодь образованного помещения	
2	Стена с окном и дверью	
3	Перегородка	
4	Лестница	
5	Дверь остекленная (на балкон, лоджию)	

План части этажа

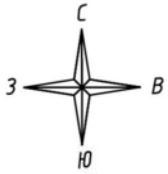

9 подъезд
4 этаж

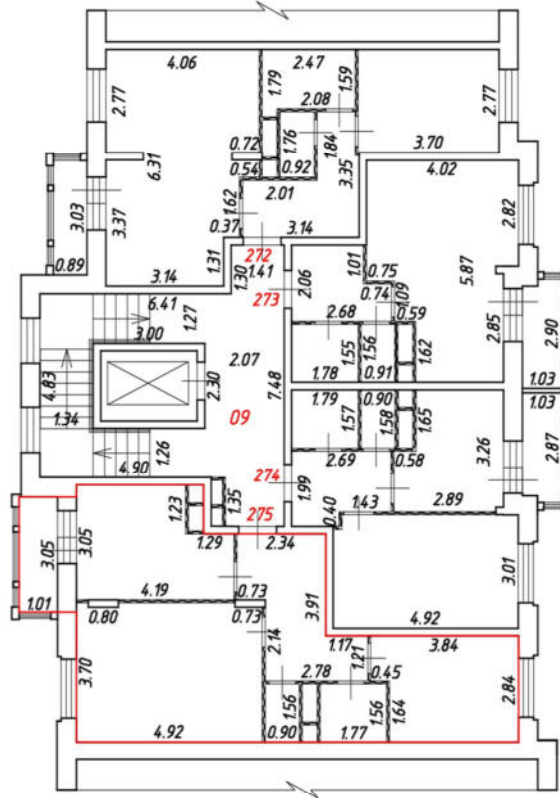

Масштаб 1:200

Условные обозначения:

№ п/п	Наименование условного знака	Изображение
1	Часть границы внодь образованного помещения	
2	Стена с окном и дверью	
3	Перегородка	
4	Лестница	
5	Дверь остекленная (на балкон, лоджию)	

План части этажа

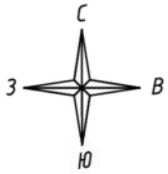

9 подъезд
5 этаж

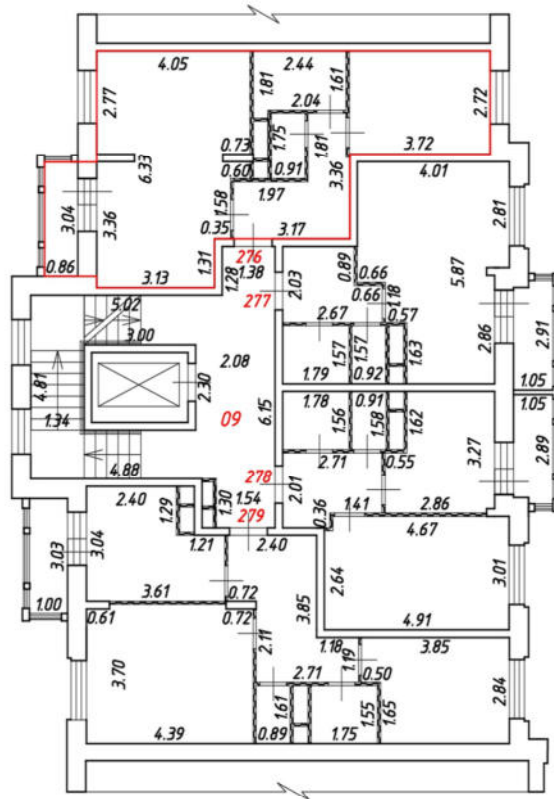

Масштаб 1:200

Условные обозначения:

№ п/п	Наименование условного знака	Изображение
1	Часть границы вновь образованного помещения	
2	Стена с окном и дверью	
3	Перегородка	
4	Лестница	
5	Дверь остекленная (на балкон, лоджию)	

План части этажа

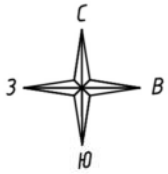

9 подъезд
5 этаж

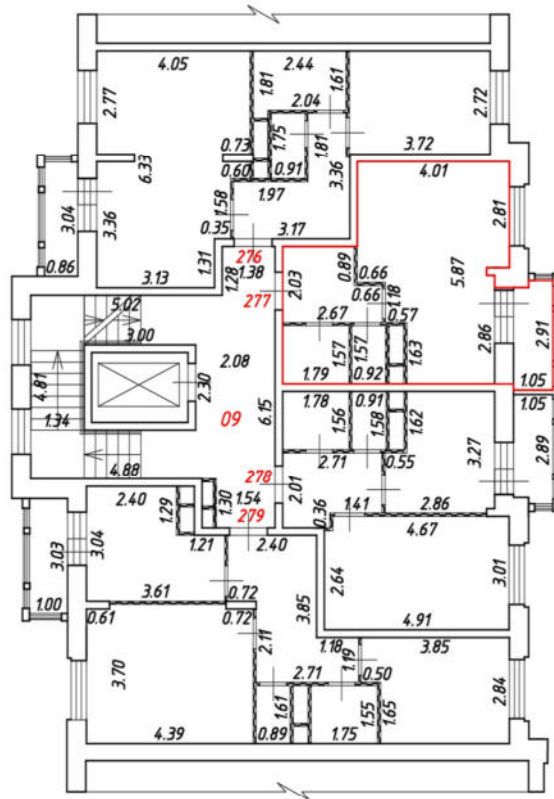

Масштаб 1:200

Условные обозначения:

№ п/п	Наименование условного знака	Изображение
1	Часть границы вновь образованного помещения	
2	Стена с окном и дверью	
3	Перегородка	
4	Лестница	
5	Дверь остекленная (на балкон, лоджию)	

План части этажа

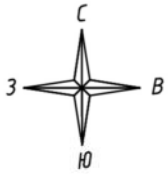

9 подъезд
5 этаж

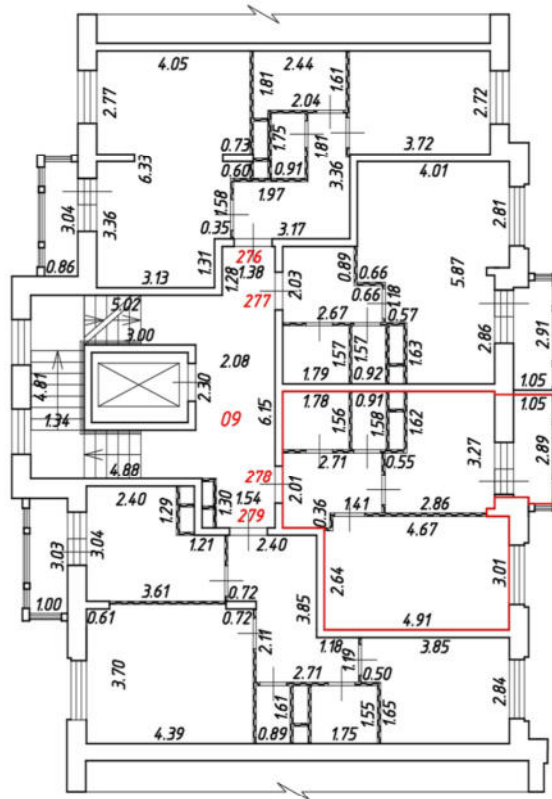

Масштаб 1:200

Условные обозначения:

№ п/п	Наименование условного знака	Изображение
1	Часть границы вновь образованного помещения	
2	Стена с окном и дверью	
3	Перегородка	
4	Лестница	
5	Дверь остекленная (на балкон, лоджию)	

План части этажа

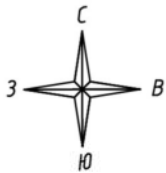

9 подъезд
6 этаж

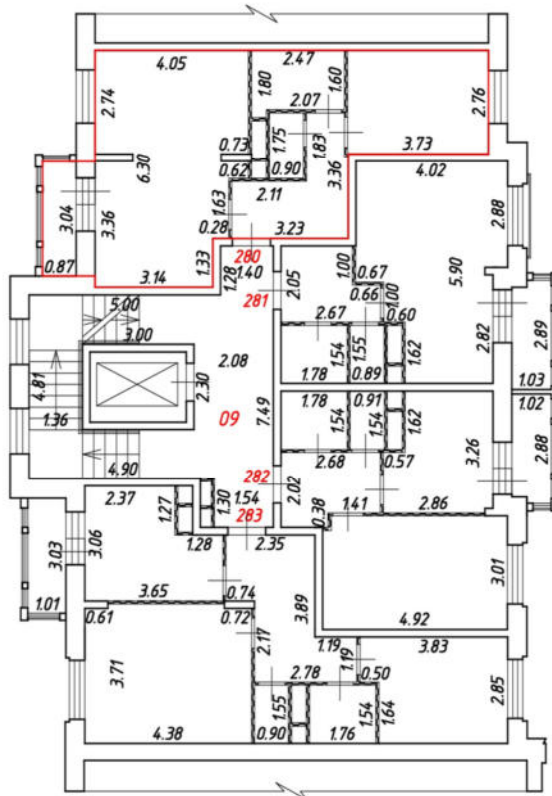

Масштаб 1:200

Условные обозначения:

№ п/п	Наименование условного знака	Изображение
1	Часть границы вновь образованного помещения	
2	Стена с окном и дверью	
3	Перегородка	
4	Лестница	
5	Дверь остекленная (на балкон, лоджию)	

План части этажа

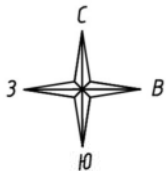

9 подъезд
6 этаж

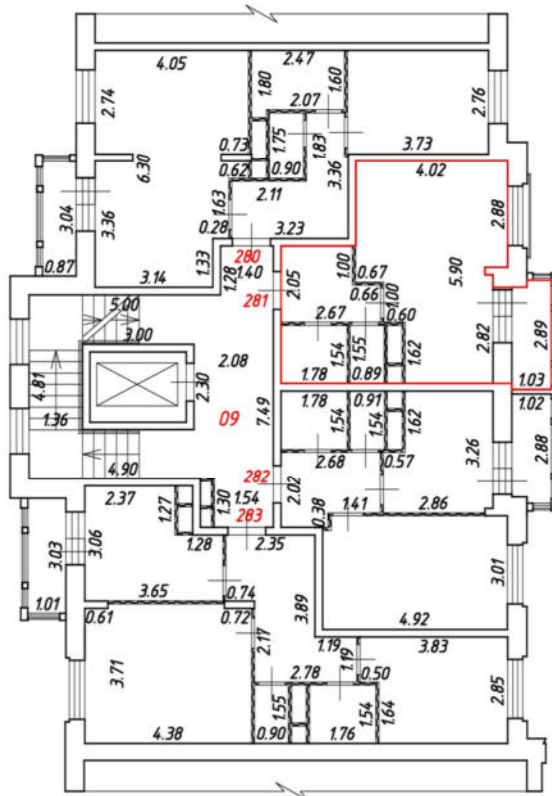

Масштаб 1:200

Условные обозначения:

№ п/п	Наименование условного знака	Изображение
1	Часть границы вновь образованного помещения	
2	Стена с окном и дверью	
3	Перегородка	
4	Лестница	
5	Дверь остекленная (на балкон, лоджию)	

План части этажа

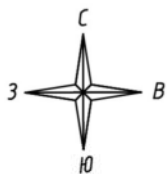

9 подъезд
6 этаж

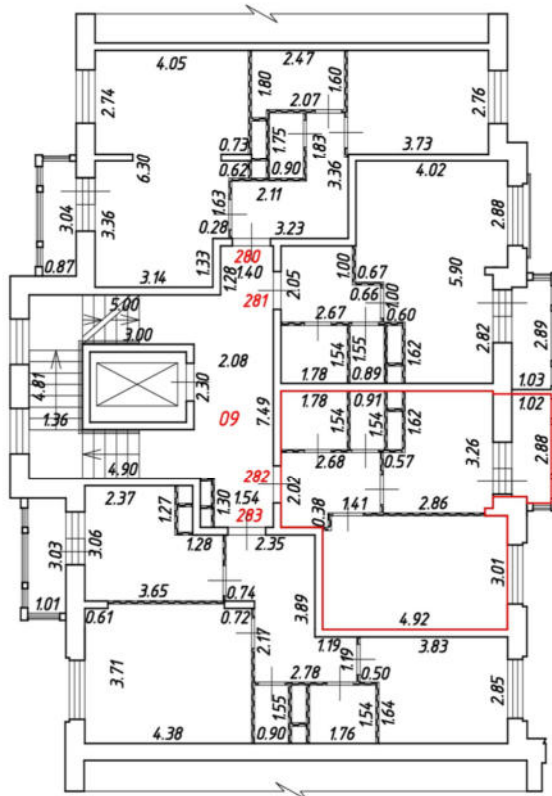

Масштаб 1:200

Условные обозначения:

№ п/п	Наименование условного знака	Изображение
1	Часть границы вновь образованного помещения	
2	Стена с окном и дверью	
3	Перегородка	
4	Лестница	
5	Дверь остекленная (на балкон, лоджию)	

План части этажа

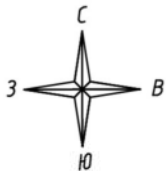

9 подъезд
6 этаж

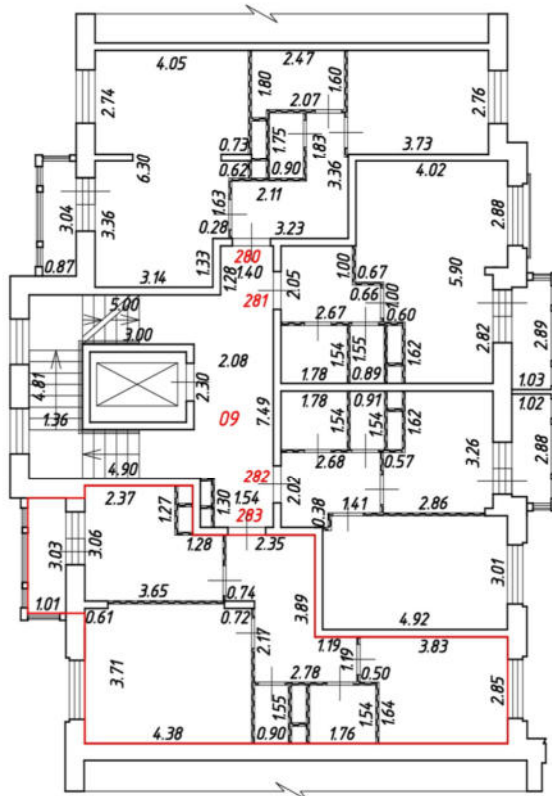

Масштаб 1:200

Условные обозначения:

№ п/п	Наименование условного знака	Изображение
1	Часть границы вновь образованного помещения	
2	Стена с окном и дверью	
3	Перегородка	
4	Лестница	
5	Дверь остекленная (на балкон, лоджию)	

План части этажа

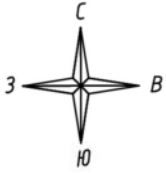

9 подъезд
7 этаж

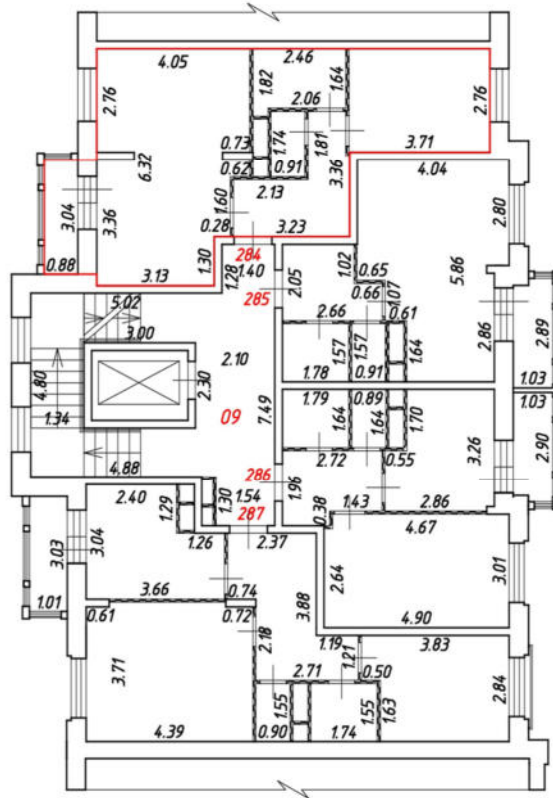

Масштаб 1:200

Условные обозначения:

№ п/п	Наименование условного знака	Изображение
1	Часть границы вновь образованного помещения	
2	Стена с окном и дверью	
3	Перегородка	
4	Лестница	
5	Дверь остекленная (на балкон, лоджию)	

План части этажа

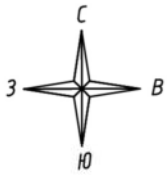

9 подъезд
7 этаж

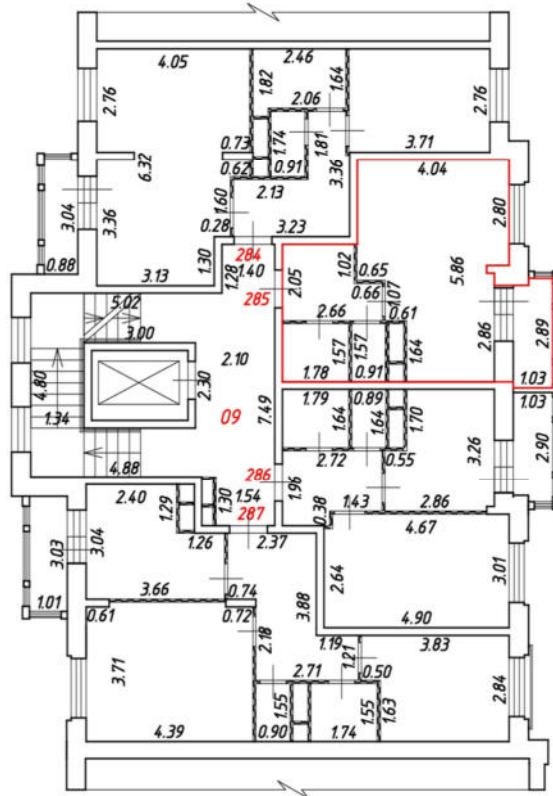

Масштаб 1:200

Условные обозначения:

№ п/п	Наименование условного знака	Изображение
1	Часть границы вновь образованного помещения	
2	Стена с окном и дверью	
3	Перегородка	
4	Лестница	
5	Дверь остекленная (на балкон, лоджию)	

План части этажа

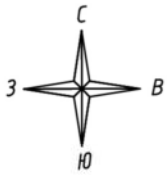

9 подъезд
7 этаж

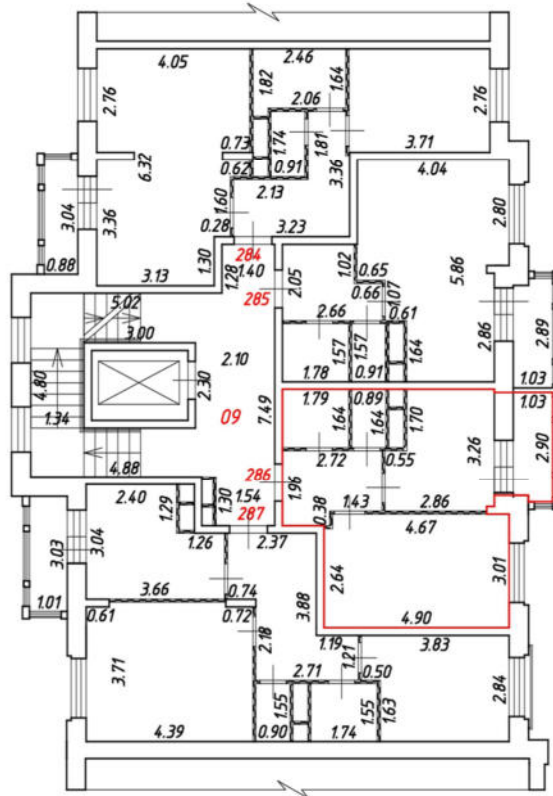

Масштаб 1:200

Условные обозначения:

№ п/п	Наименование условного знака	Изображение
1	Часть границы вновь образованного помещения	
2	Стена с окном и дверью	
3	Перегородка	
4	Лестница	
5	Дверь остекленная (на балкон, лоджию)	

План части этажа

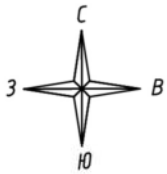

9 подъезд
7 этаж

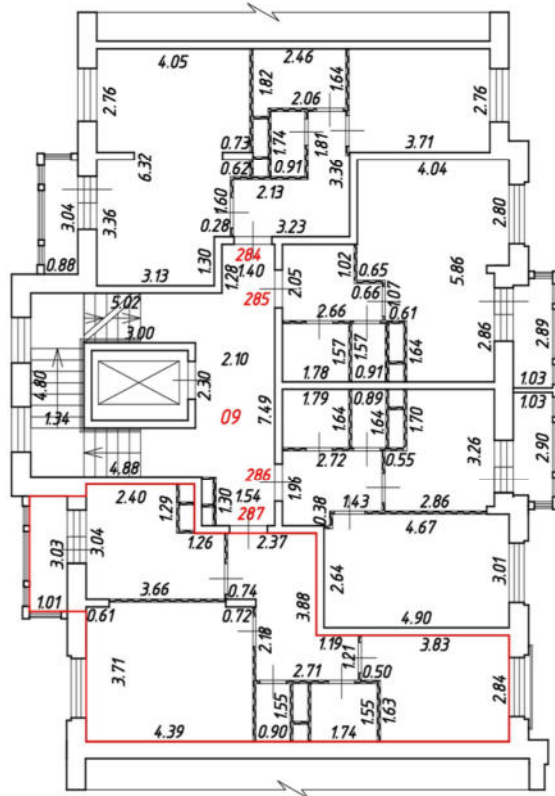

Масштаб 1:200

Условные обозначения:

№ п/п	Наименование условного знака	Изображение
1	Часть границы вновь образованного помещения	
2	Стена с окном и дверью	
3	Перегородка	
4	Лестница	
5	Дверь остекленная (на балкон, лоджию)	

План части этажа

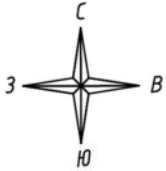

9 подъезд
8 этаж

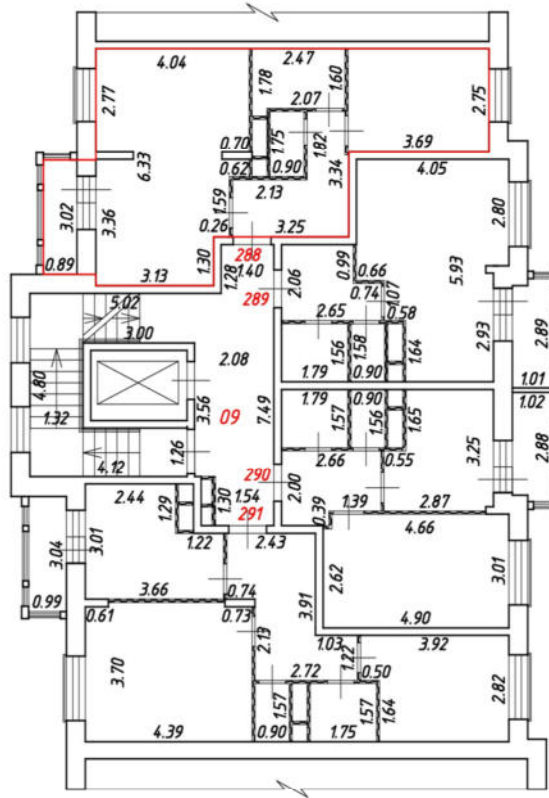

Масштаб 1:200

Условные обозначения:

№ п/п	Наименование условного знака	Изображение
1	Часть границы внодь образованного помещения	
2	Стена с окном и дверью	
3	Перегородка	
4	Лестница	
5	Дверь остекленная (на балкон, лоджию)	

План части этажа

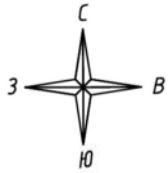

9 подъезд
8 этаж

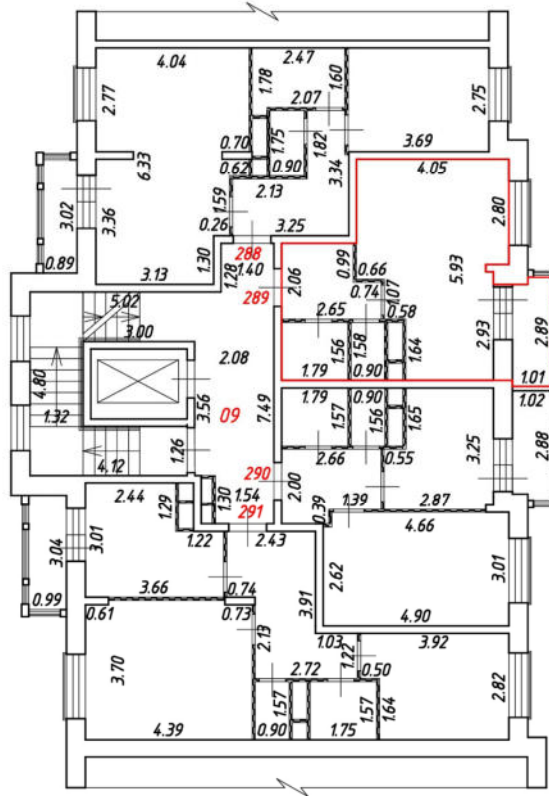

Масштаб 1:200

Условные обозначения:

№ п/п	Наименование условного знака	Изображение
1	Часть границы вновь образованного помещения	
2	Стена с окном и дверью	
3	Перегородка	
4	Лестница	
5	Дверь остекленная (на балкон, лоджию)	

План части этажа

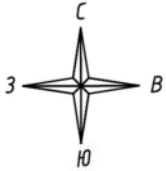

9 подъезд
8 этаж

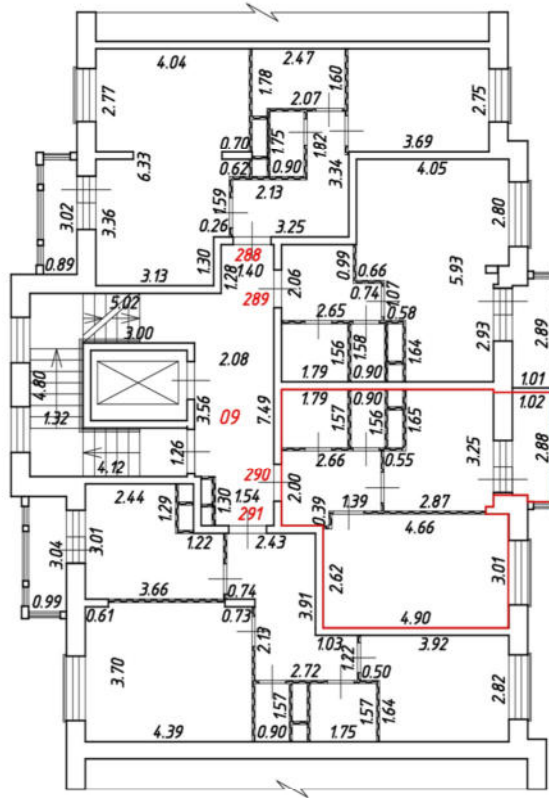

Масштаб 1:200
Условные обозначения:

№ п/п	Наименование условного знака	Изображение
1	Часть границы внодь образованного помещения	
2	Стена с окном и дверью	
3	Перегородка	
4	Лестница	
5	Дверь остекленная (на балкон, лоджию)	

План части этажа

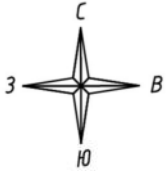

9 подъезд
8 этаж

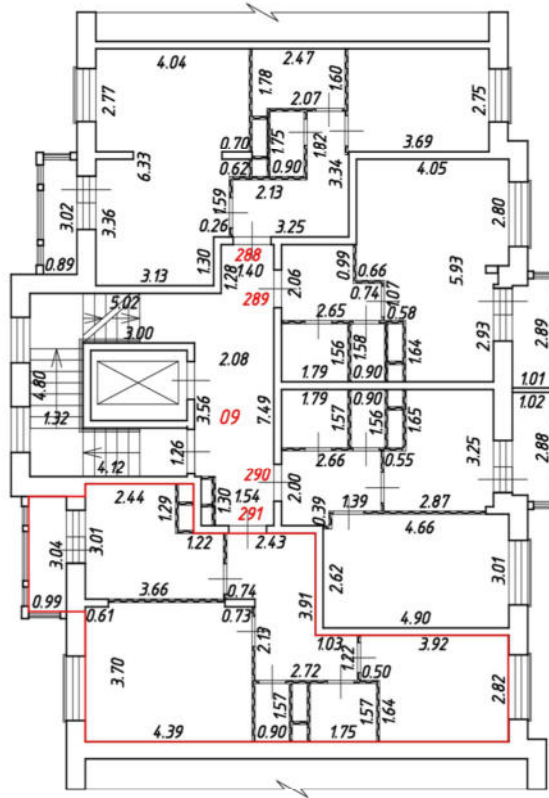

Масштаб 1:200

Условные обозначения:

№ п/п	Наименование условного знака	Изображение
1	Часть границы вновь образованного помещения	
2	Стена с окном и дверью	
3	Перегородка	
4	Лестница	
5	Дверь остекленная (на балкон, лоджию)	

План части этажа

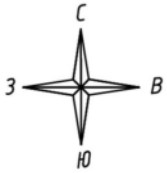

10 подъезд
1 этаж

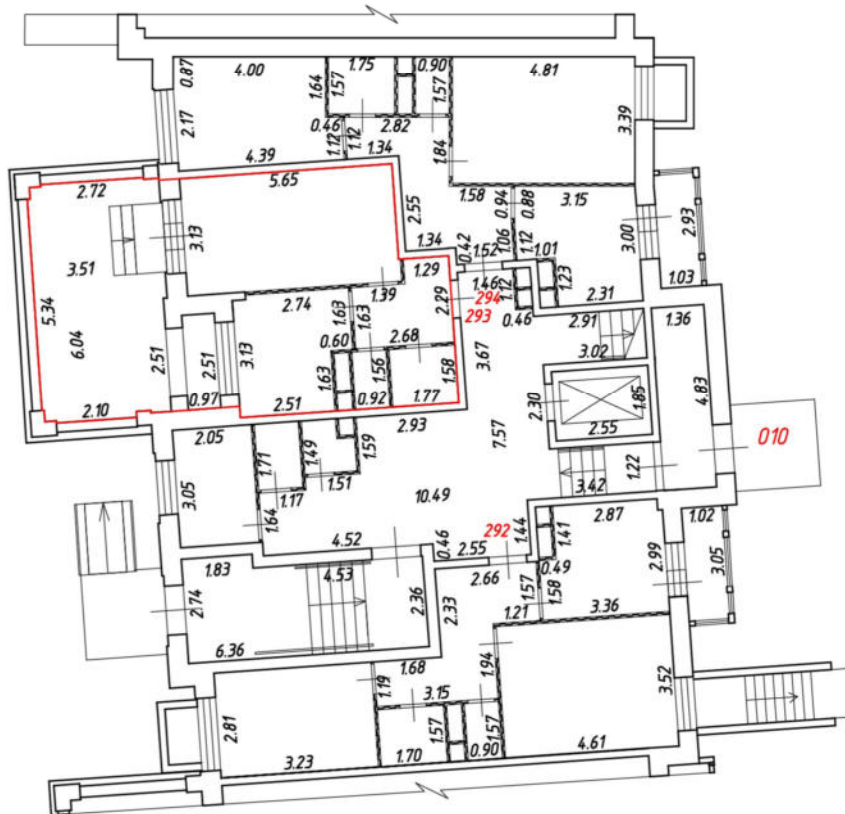

Масштаб 1:200

Условные обозначения:

№ п/п	Наименование условного знака	Изображение
1	Часть границы вновь образованного помещения	
2	Стена с окном и дверью	
3	Перегородка	
4	Лестница	
5	Дверь остекленная (на балкон, лоджию)	
6	Терраса	

План части этажа

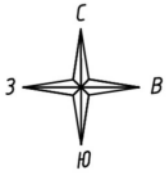

10 подъезд
1 этаж

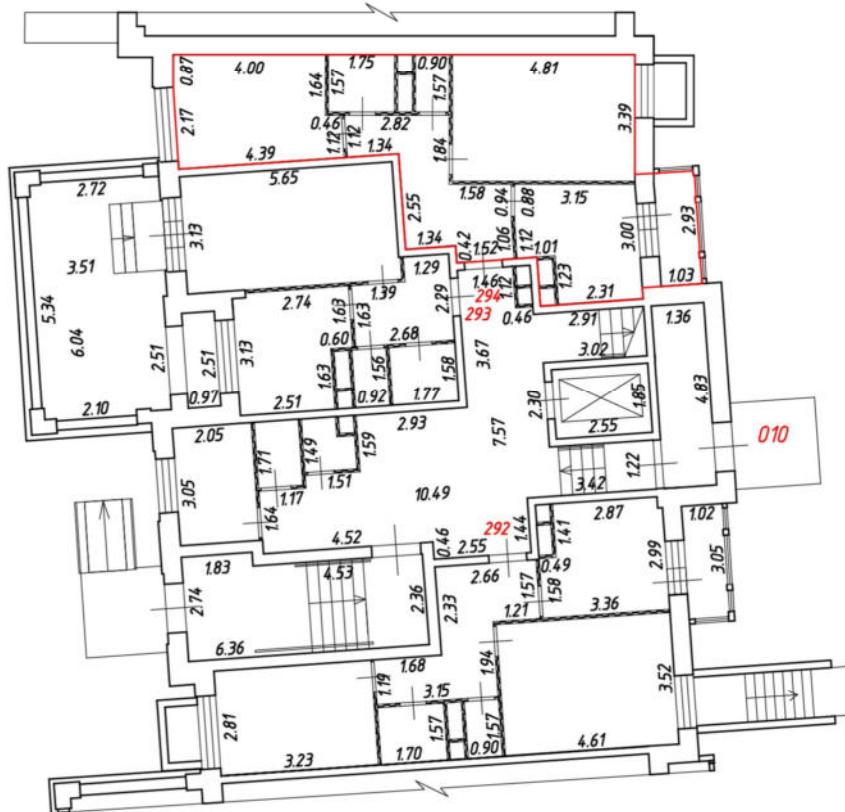

Масштаб 1:200

Условные обозначения:

№ п/п	Наименование условного знака	Изображение
1	Часть границы вновь образованного помещения	
2	Стена с окном и дверью	
3	Перегородка	
4	Лестница	
5	Дверь остекленная (на балкон, лоджию)	
6	Терраса	

План части этажа

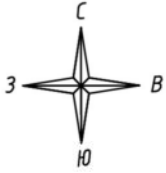

10 подъезд
2 этаж

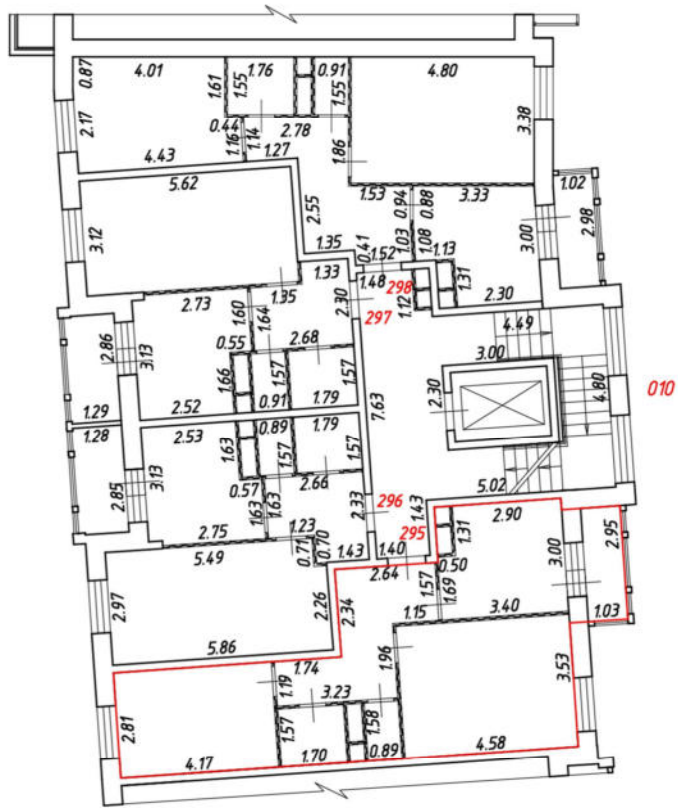

Масштаб 1:200

Условные обозначения:

№ п/п	Наименование условного знака	Изображение
1	Часть границы вновь образованного помещения	
2	Стена с окном и дверью	
3	Перегородка	
4	Лестница	
5	Дверь остекленная (на балкон, лоджию)	

План части этажа

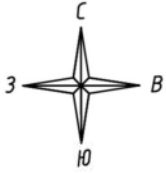

10 подъезд
2 этаж

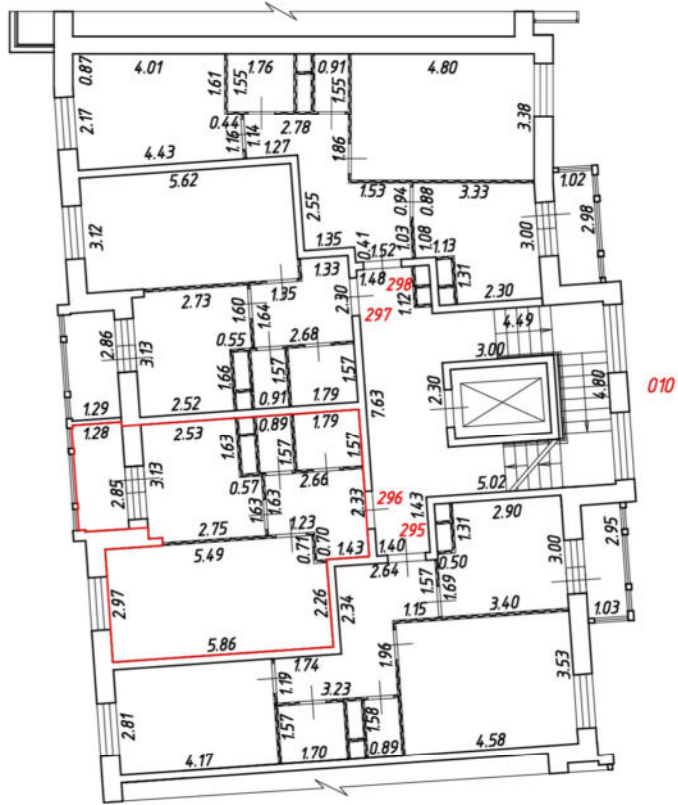

Масштаб 1:200

Условные обозначения:

№ п/п	Наименование условного знака	Изображение
1	Часть границы вновь образованного помещения	
2	Стена с окном и дверью	
3	Перегородка	
4	Лестница	
5	Дверь остекленная (на балкон, лоджию)	

План части этажа

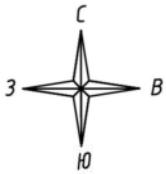

10 подъезд
2 этаж

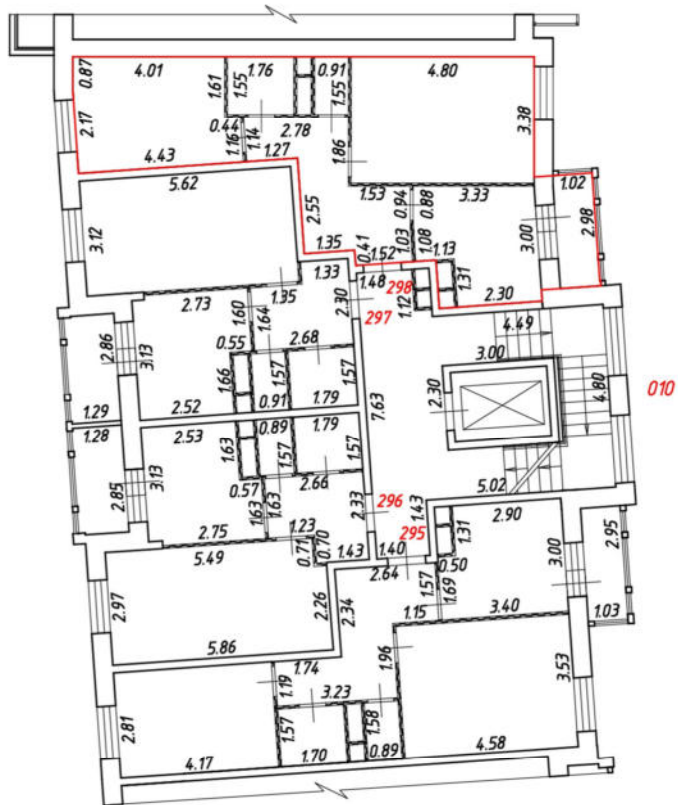

Масштаб 1:200

Условные обозначения:

№ п/п	Наименование условного знака	Изображение
1	Часть границы вновь образованного помещения	
2	Стена с окном и дверью	
3	Перегородка	
4	Лестница	
5	Дверь остекленная (на балкон, лоджию)	

План части этажа

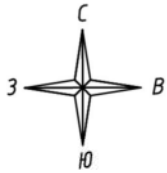

10 подъезд
3 этаж

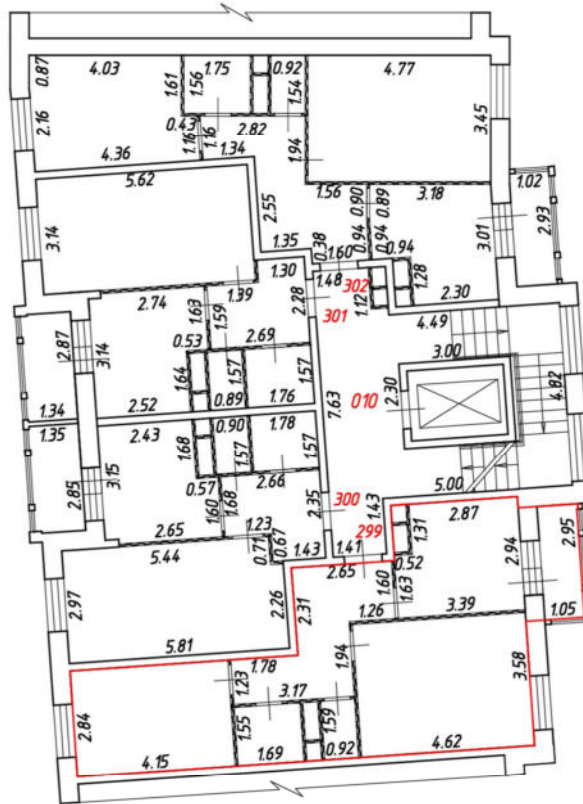

Масштаб 1:200

Условные обозначения:

№ п/п	Наименование условного знака	Изображение
1	Часть границы внодь образованного помещения	
2	Стена с окном и дверью	
3	Перегородка	
4	Лестница	
5	Дверь остекленная (на балкон, лоджию)	

План части этажа

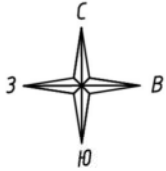

10 подъезд
3 этаж

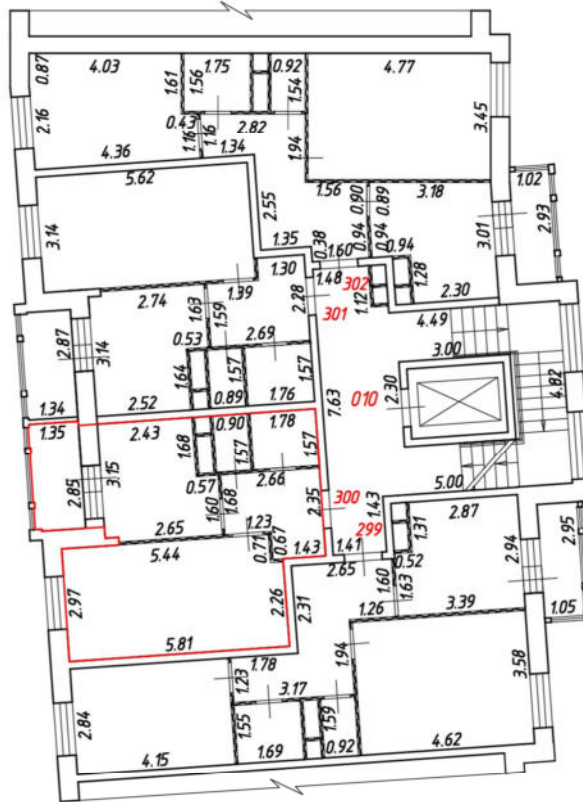

Масштаб 1:200

Условные обозначения:

№ п/п	Наименование условного знака	Изображение
1	Часть границы внодь образованного помещения	
2	Стена с окном и дверью	
3	Перегородка	
4	Лестница	
5	Дверь остекленная (на балкон, лоджию)	

План части этажа

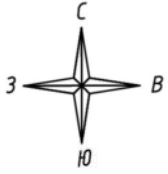

10 подъезд
3 этаж

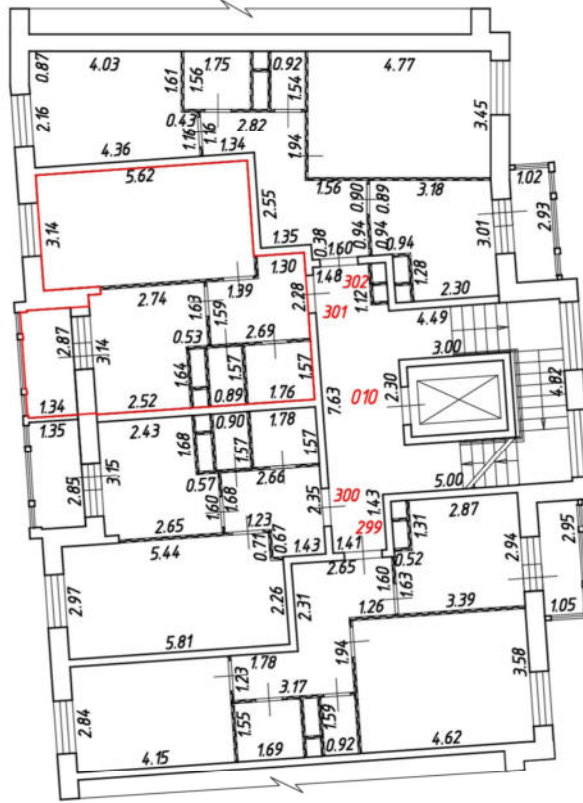

Масштаб 1:200

Условные обозначения:

№ п/п	Наименование условного знака	Изображение
1	Часть границы внодь образованного помещения	
2	Стена с окном и дверью	
3	Перегородка	
4	Лестница	
5	Дверь остекленная (на балкон, лоджию)	

План части этажа

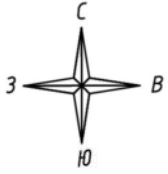

10 подъезд
3 этаж

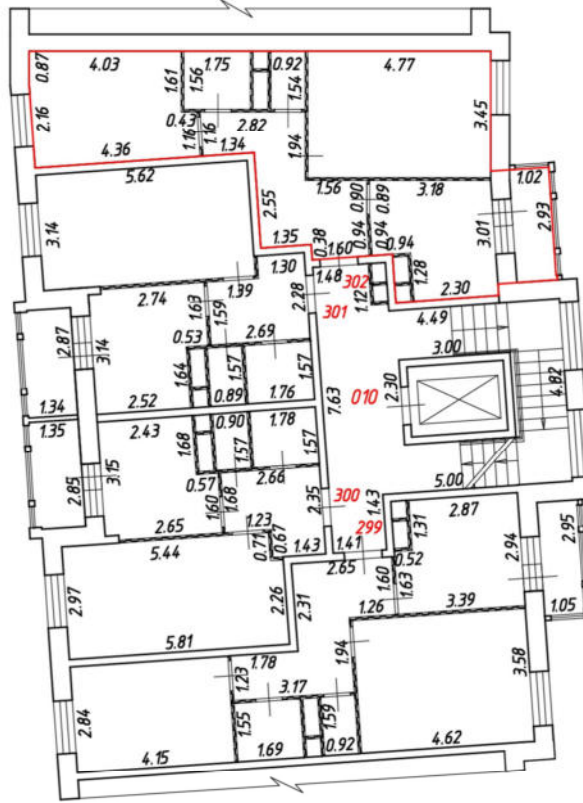

Масштаб 1:200

Условные обозначения:

№ п/п	Наименование условного знака	Изображение
1	Часть границы внодь образованного помещения	
2	Стена с окном и дверью	
3	Перегородка	
4	Лестница	
5	Дверь остекленная (на балкон, лоджию)	

План части этажа

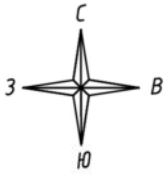

10 подъезд
4 этаж

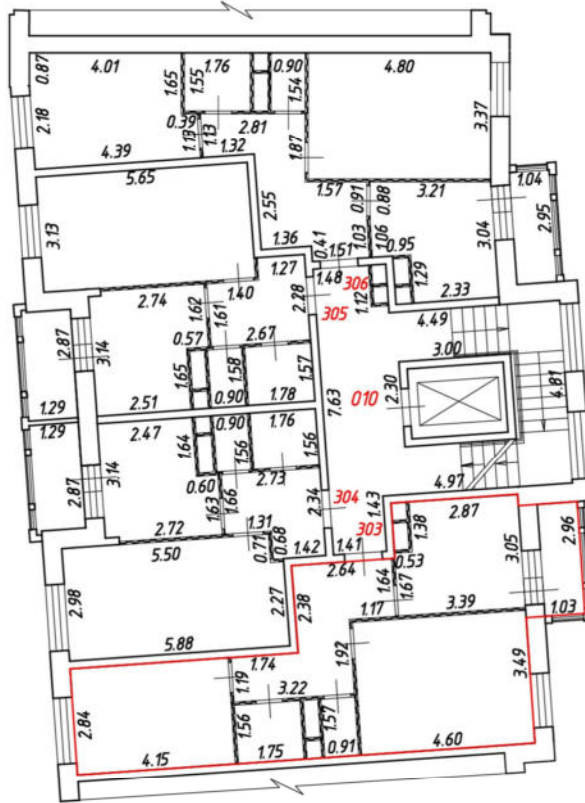

Масштаб 1:200
Условные обозначения:

№ п/п	Наименование условного знака	Изображение
1	Часть границы вновь образованного помещения	
2	Стена с окном и дверью	
3	Перегородка	
4	Лестница	
5	Дверь остекленная (на балкон, лоджию)	

План части этажа

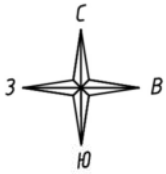

10 подъезд
4 этаж

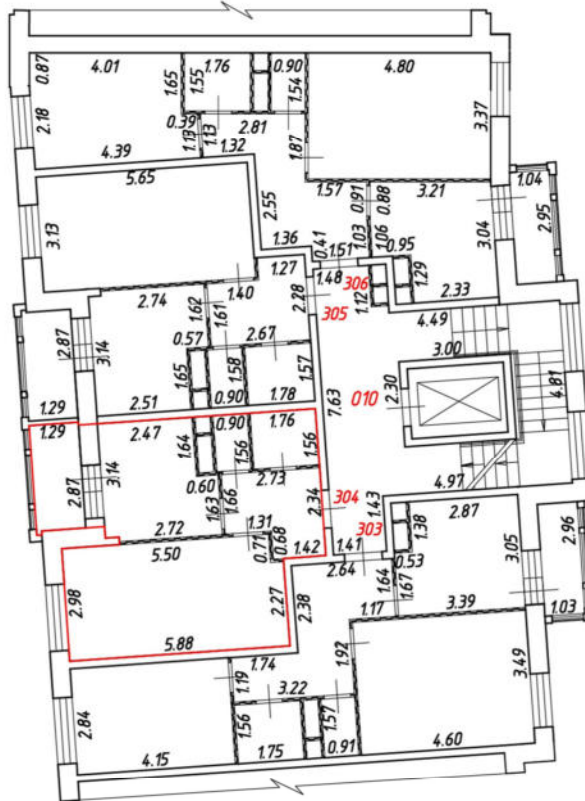

Масштаб 1:200
Условные обозначения:

№ п/п	Наименование условного знака	Изображение
1	Часть границы вновь образованного помещения	
2	Стена с окном и дверью	
3	Перегородка	
4	Лестница	
5	Дверь остекленная (на балкон, лоджию)	

План части этажа

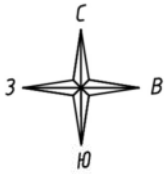

10 подъезд
4 этаж

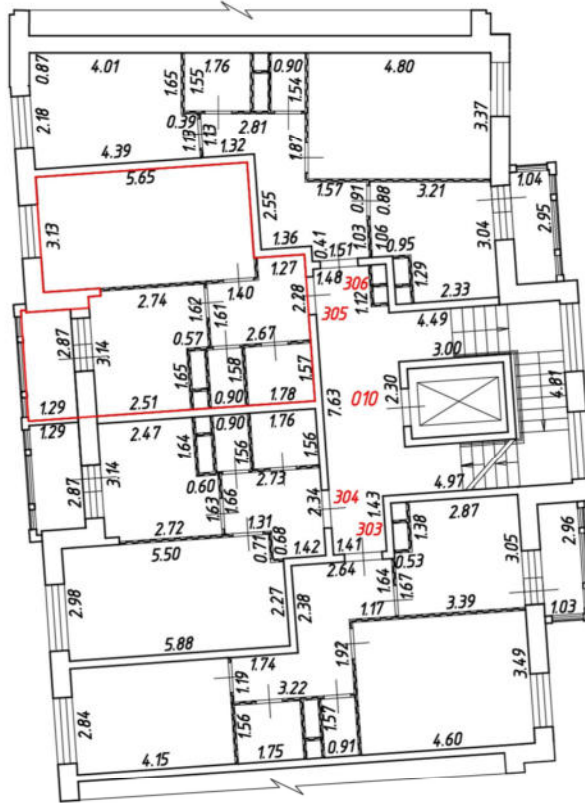

Масштаб 1:200
Условные обозначения:

№ п/п	Наименование условного знака	Изображение
1	Часть границы вновь образованного помещения	
2	Стена с окном и дверью	
3	Перегородка	
4	Лестница	
5	Дверь остекленная (на балкон, лоджию)	

План части этажа

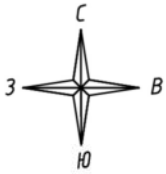

10 подъезд
4 этаж

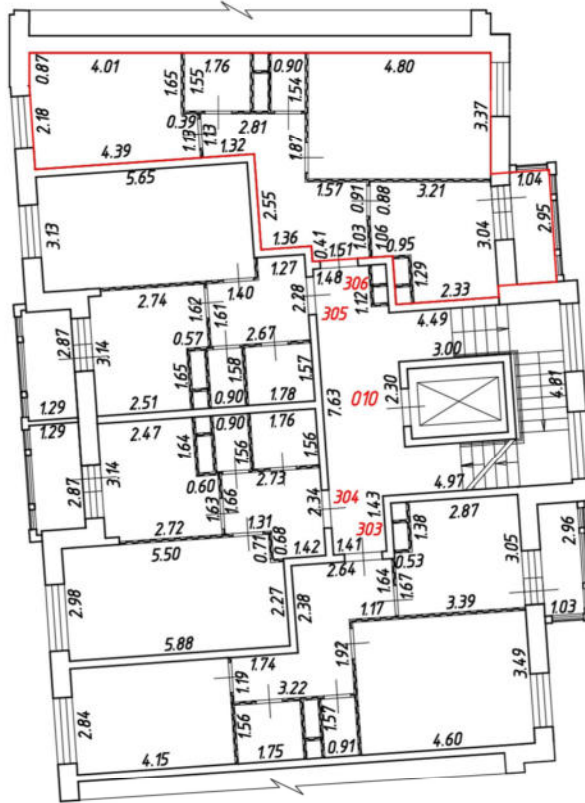

Масштаб 1:200
Условные обозначения:

№ п/п	Наименование условного знака	Изображение
1	Часть границы вновь образованного помещения	
2	Стена с окном и дверью	
3	Перегородка	
4	Лестница	
5	Дверь остекленная (на балкон, лоджию)	

План части этажа

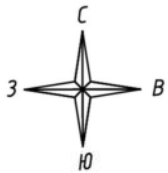

10 подъезд
5 этаж

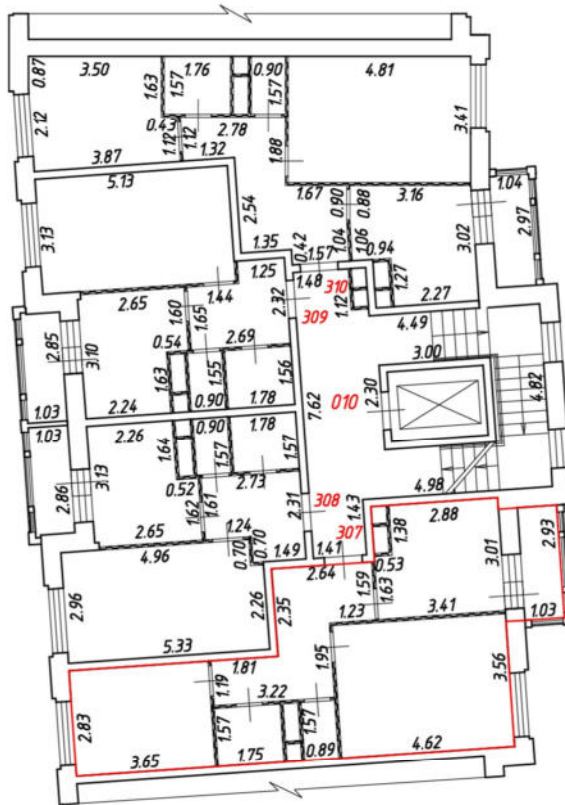

Масштаб 1:200

Условные обозначения:

№ п/п	Наименование условного знака	Изображение
1	Часть границы вновь образованного помещения	
2	Стена с окном и дверью	
3	Перегородка	
4	Лестница	
5	Дверь остекленная (на балкон, лоджию)	

План части этажа

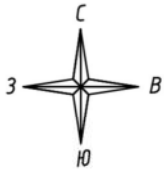

10 подъезд
5 этаж

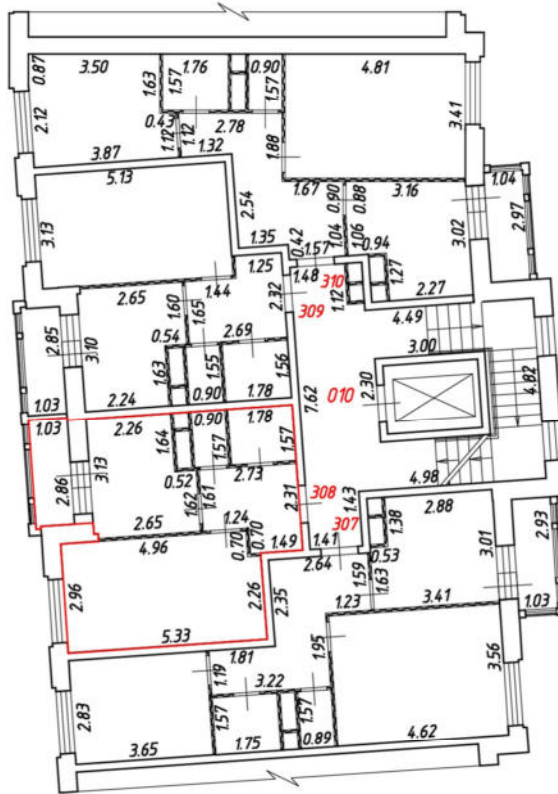

Масштаб 1:200
Условные обозначения:

№ п/п	Наименование условного знака	Изображение
1	Часть границы вночь образованного помещения	
2	Стена с окном и дверью	
3	Перегородка	
4	Лестница	
5	Дверь остекленная (на балкон, лоджию)	

План части этажа

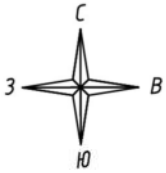

10 подъезд
5 этаж

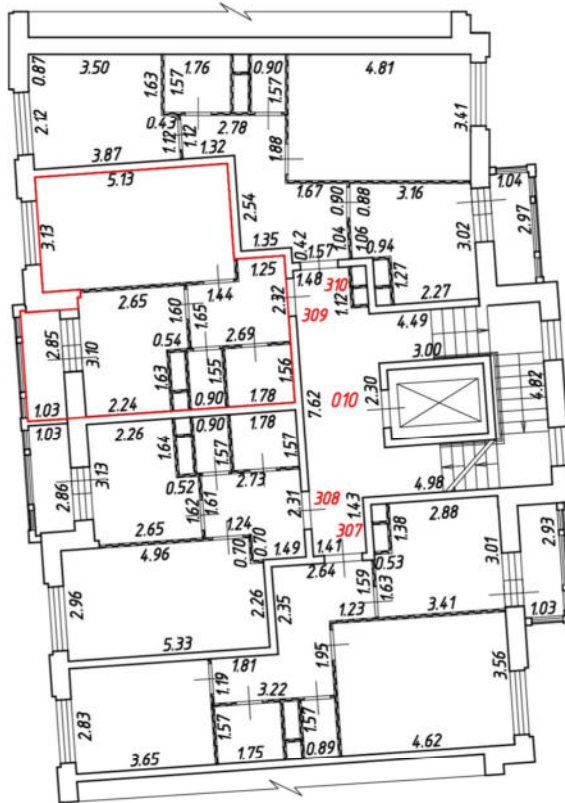

Масштаб 1:200

Условные обозначения:

№ п/п	Наименование условного знака	Изображение
1	Часть границы вновь образованного помещения	
2	Стена с окном и дверью	
3	Перегородка	
4	Лестница	
5	Дверь остекленная (на балкон, лоджию)	

План части этажа

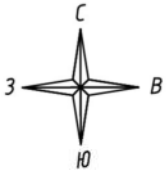

10 подъезд
5 этаж

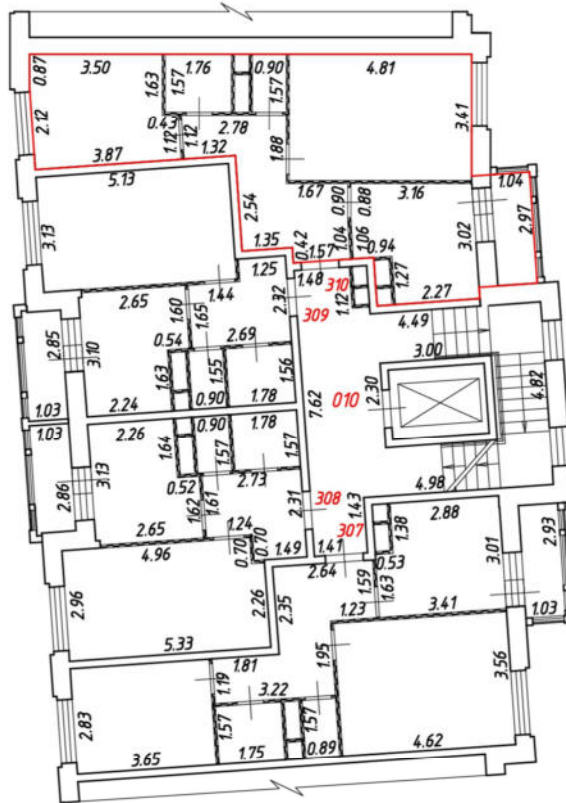

Масштаб 1:200

Условные обозначения:

№ п/п	Наименование условного знака	Изображение
1	Часть границы вновь образованного помещения	
2	Стена с окном и дверью	
3	Перегородка	
4	Лестница	
5	Дверь остекленная (на балкон, лоджию)	

План части этажа

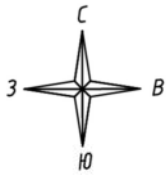

10 подъезд
6 этаж

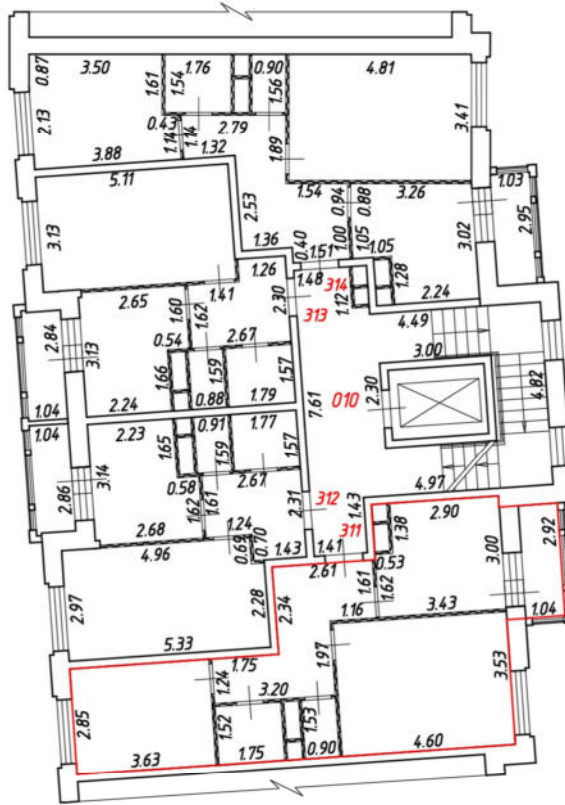

Масштаб 1:200

Условные обозначения:

№ п/п	Наименование условного знака	Изображение
1	Часть границы вновь образованного помещения	
2	Стена с окном и дверью	
3	Перегородка	
4	Лестница	
5	Дверь остекленная (на балкон, лоджию)	

План части этажа

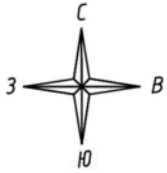

10 подъезд
6 этаж

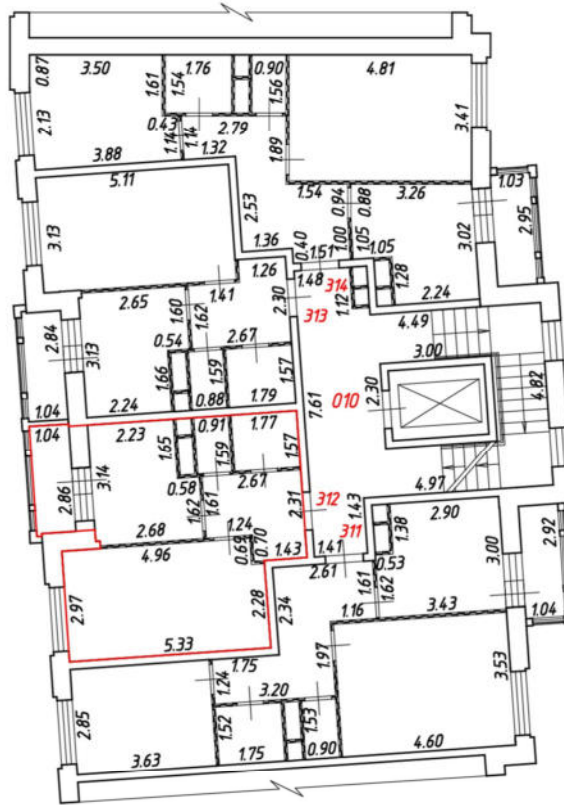

Масштаб 1:200

Условные обозначения:

№ п/п	Наименование условного знака	Изображение
1	Часть границы вновь образованного помещения	
2	Стена с окном и дверью	
3	Перегородка	
4	Лестница	
5	Дверь остекленная (на балкон, лоджию)	

План части этажа

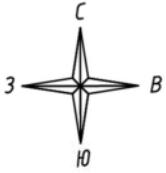

10 подъезд
6 этаж

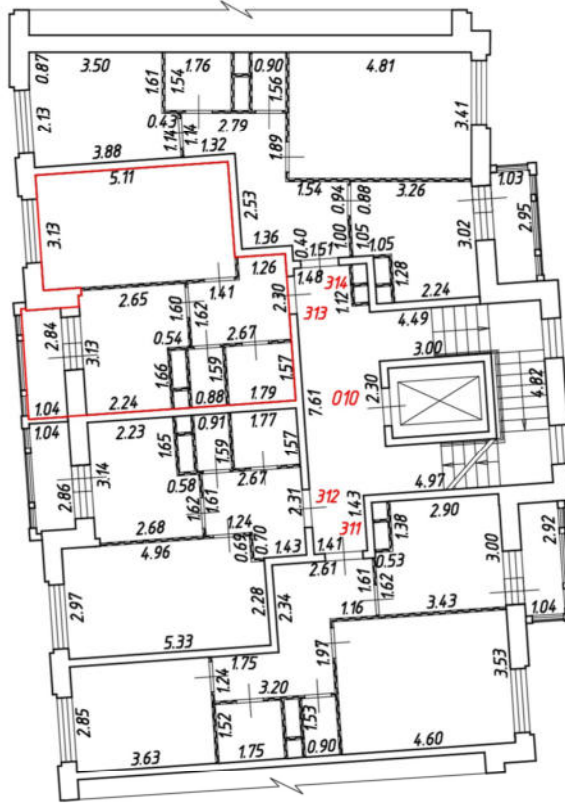

Масштаб 1:200

Условные обозначения:

№ п/п	Наименование условного знака	Изображение
1	Часть границы вновь образованного помещения	
2	Стена с окном и дверью	
3	Перегородка	
4	Лестница	
5	Дверь остекленная (на балкон, лоджию)	

План части этажа

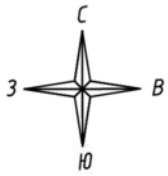

10 подъезд
6 этаж

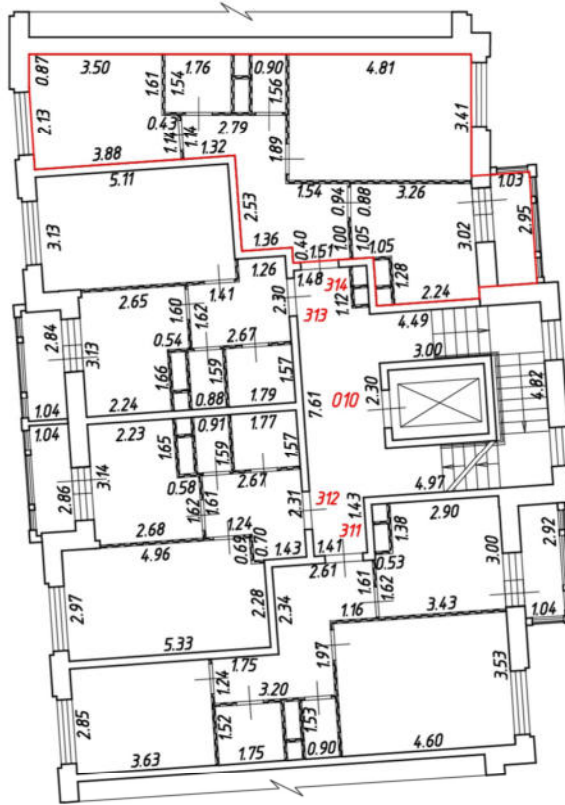

Масштаб 1:200

Условные обозначения:

№ п/п	Наименование условного знака	Изображение
1	Часть границы вновь образованного помещения	
2	Стена с окном и дверью	
3	Перегородка	
4	Лестница	
5	Дверь остекленная (на балкон, лоджию)	

План части этажа

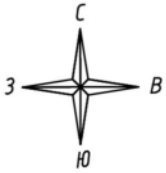

10 подъезд
7 этаж

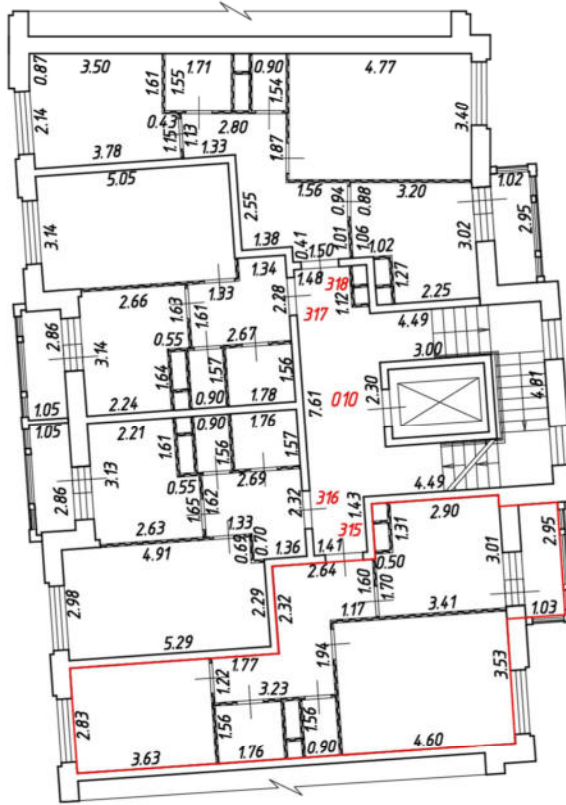

Масштаб 1:200

Условные обозначения:

№ п/п	Наименование условного знака	Изображение
1	Часть границы вновь образованного помещения	
2	Стена с окном и дверью	
3	Перегородка	
4	Лестница	
5	Дверь остекленная (на балкон, лоджию)	

План части этажа

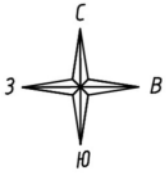

10 подъезд
7 этаж

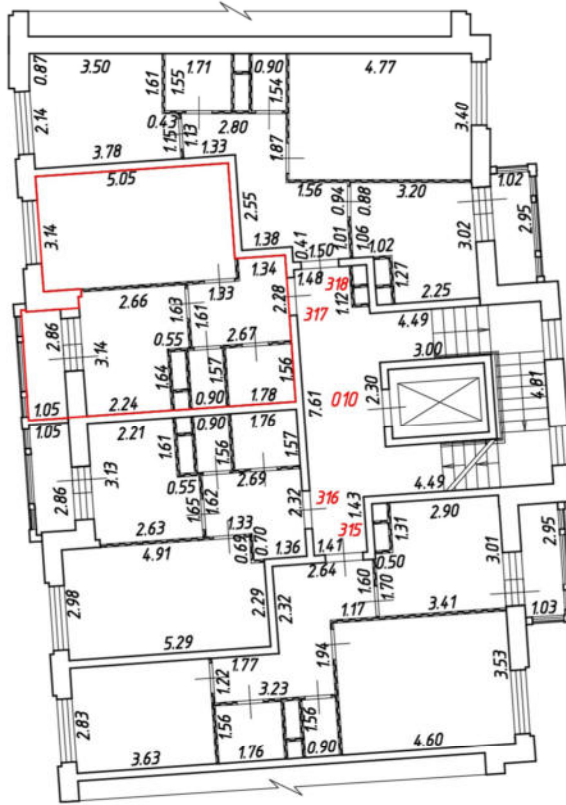

Масштаб 1:200

Условные обозначения:

№ п/п	Наименование условного знака	Изображение
1	Часть границы вновь образованного помещения	
2	Стена с окном и дверью	
3	Перегородка	
4	Лестница	
5	Дверь остекленная (на балкон, лоджию)	

План части этажа

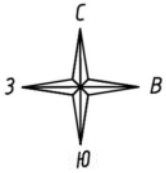

10 подъезд
7 этаж

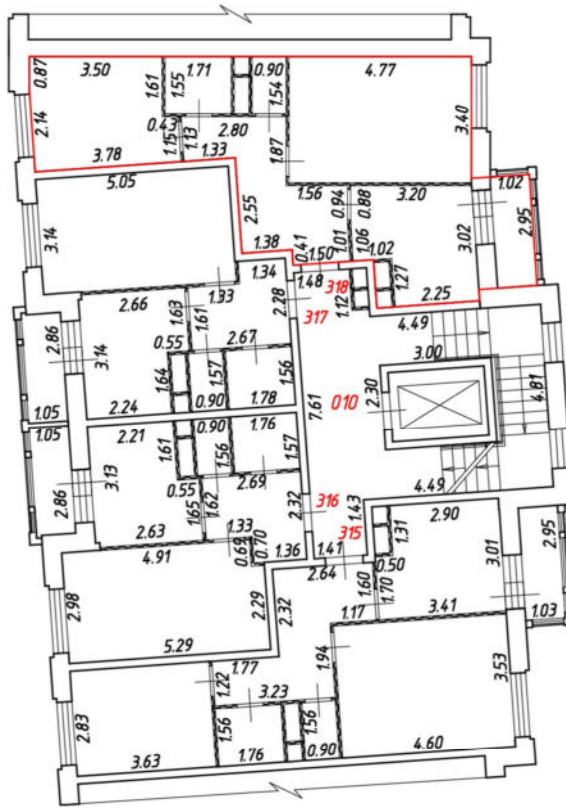

Масштаб 1:200

Условные обозначения:

№ п/п	Наименование условного знака	Изображение
1	Часть границы вновь образованного помещения	
2	Стена с окном и дверью	
3	Перегородка	
4	Лестница	
5	Дверь остекленная (на балкон, лоджию)	

План части этажа

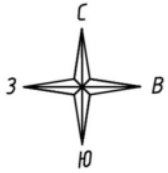

10 подъезд
в этаж

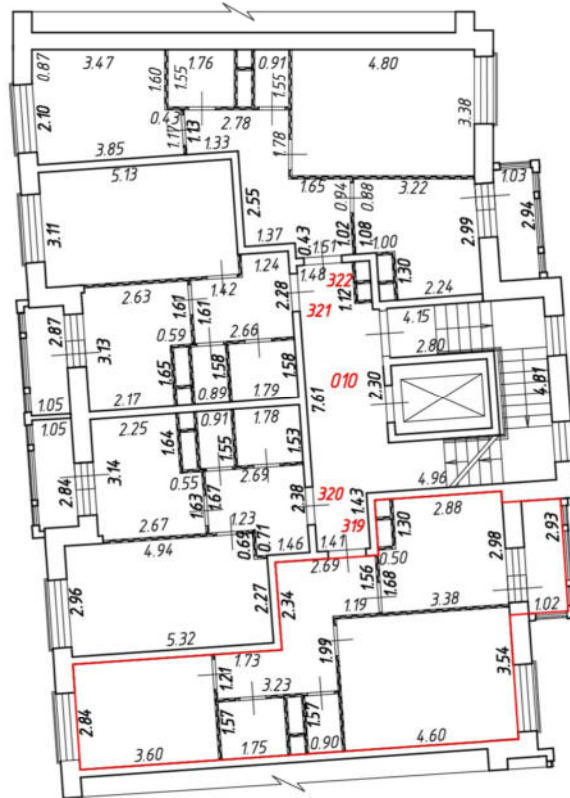

Масштаб 1:200

Условные обозначения:

№ п/п	Наименование условного знака	Изображение
1	Часть границы вночь образованного помещения	
2	Стена с окном и дверью	
3	Перегородка	
4	Лестница	
5	Дверь остекленная (на балкон, лоджию)	

План части этажа

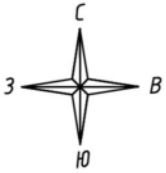

10 подъезд
в этаж

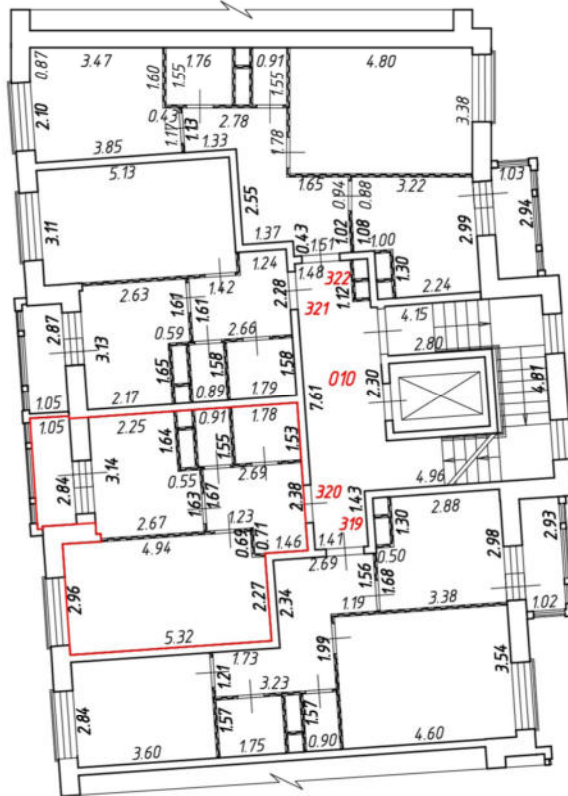

Масштаб 1:200

Условные обозначения:

№ п/п	Наименование условного знака	Изображение
1	Часть границы вночь образованного помещения	
2	Стена с окном и дверью	
3	Перегородка	
4	Лестница	
5	Дверь остекленная (на балкон, лоджию)	

План части этажа

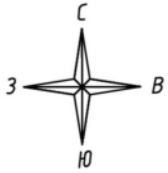

10 подъезд
в этаж

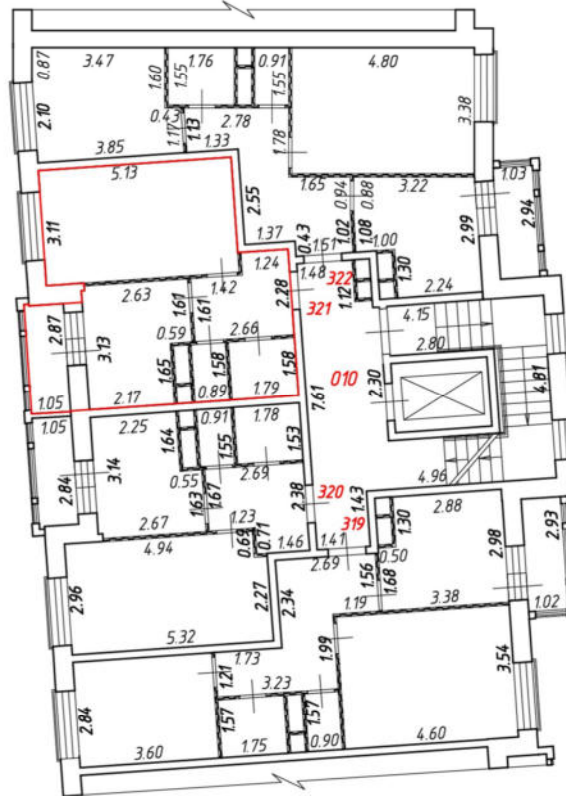

Масштаб 1:200

Условные обозначения:

№ п/п	Наименование условного знака	Изображение
1	Часть границы вночь образованного помещения	
2	Стена с окном и дверью	
3	Перегородка	
4	Лестница	
5	Дверь остекленная (на балкон, лоджию)	

План части этажа

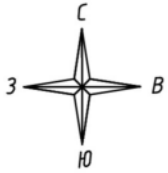

10 подъезд
в этаж

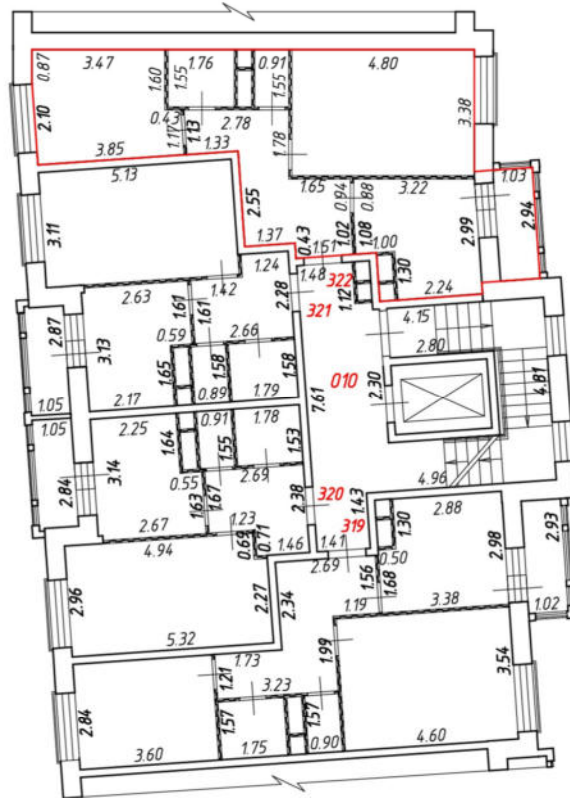

Масштаб 1:200

Условные обозначения:

№ п/п	Наименование условного знака	Изображение
1	Часть границы вновь образованного помещения	
2	Стена с окном и дверью	
3	Перегородка	
4	Лестница	
5	Дверь остекленная (на балкон, лоджию)	

План части этажа

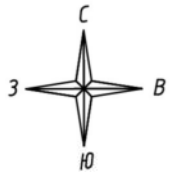

11 подъезд
1 этаж



Масштаб 1:200

Условные обозначения:

№ п/п	Наименование условного знака	Изображение
1	Часть границы внодь образованного помещения	
2	Стена с окном и дверью	
3	Перегородка	
4	Лестница	
5	Дверь остекленная (на балкон, лоджию)	
6	Терраса	

План части этажа

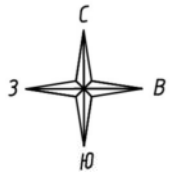

11 подъезд
1 этаж



Масштаб 1:200

Условные обозначения:

№ п/п	Наименование условного знака	Изображение
1	Часть границы внодь образованного помещения	
2	Стена с окном и дверью	
3	Перегородка	
4	Лестница	
5	Дверь остекленная (на балкон, лоджию)	
6	Терраса	

План части этажа

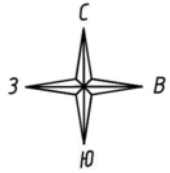

11 подъезд
1 этаж



Масштаб 1:200

Условные обозначения:

№ п/п	Наименование условного знака	Изображение
1	Часть границы внодь образованного помещения	
2	Стена с окном и дверью	
3	Перегородка	
4	Лестница	
5	Дверь остекленная (на балкон, лоджию)	
6	Терраса	

План части этажа

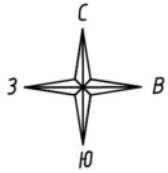

11 подъезд
2 этаж

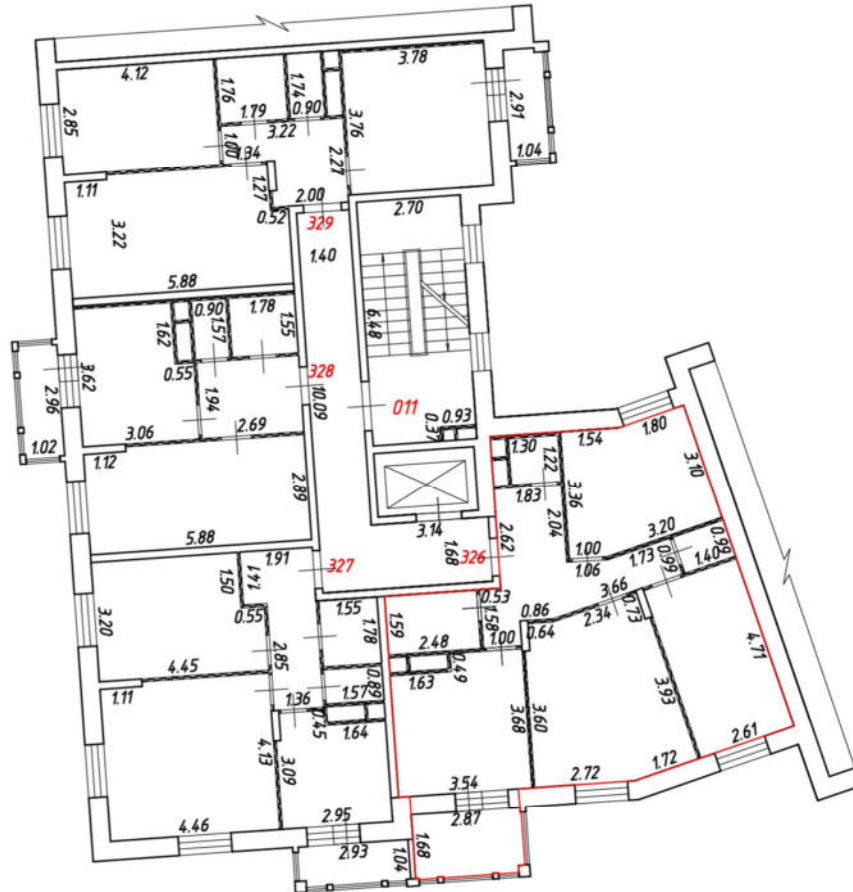

Масштаб 1:200

Условные обозначения:

№ п/п	Наименование условного знака	Изображение
1	Часть границы вновь образованного помещения	
2	Стена с окном и дверью	
3	Перегородка	
4	Лестница	
5	Дверь остекленная (на балкон, лоджию)	

План части этажа

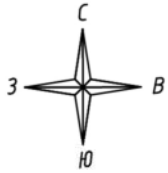

11 подъезд
2 этаж

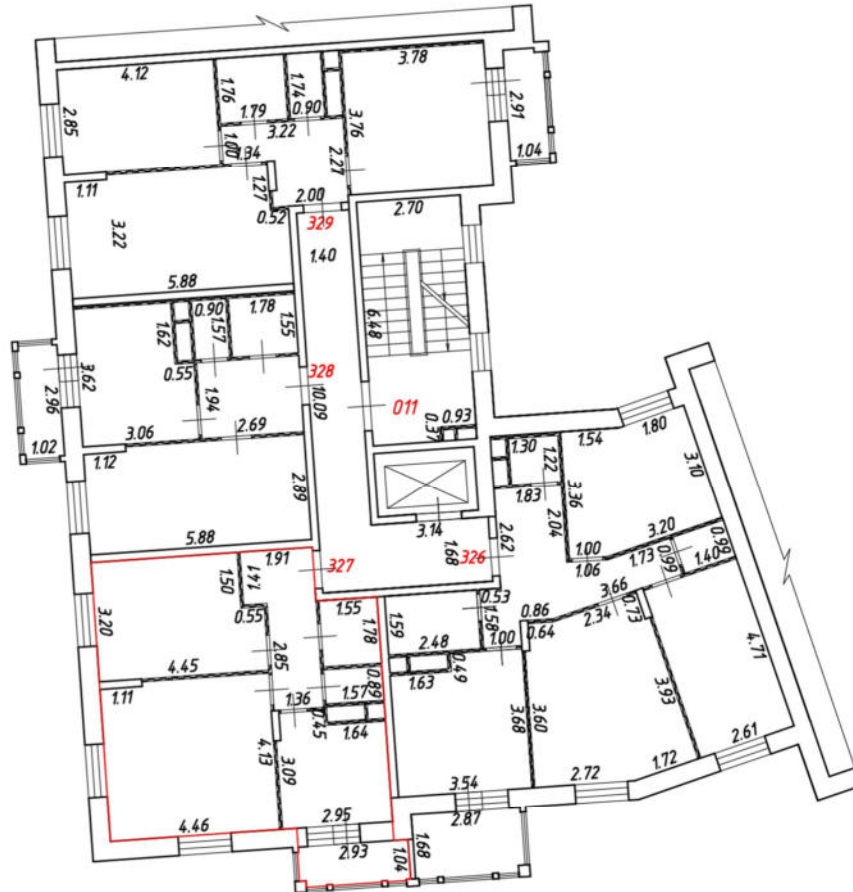

Масштаб 1:200

Условные обозначения:

№ п/п	Наименование условного знака	Изображение
1	Часть границы вновь образованного помещения	
2	Стена с окном и дверью	
3	Перегородка	
4	Лестница	
5	Дверь остекленная (на балкон, лоджию)	

План части этажа

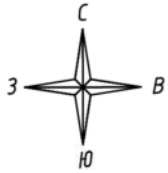

11 подъезд
2 этаж

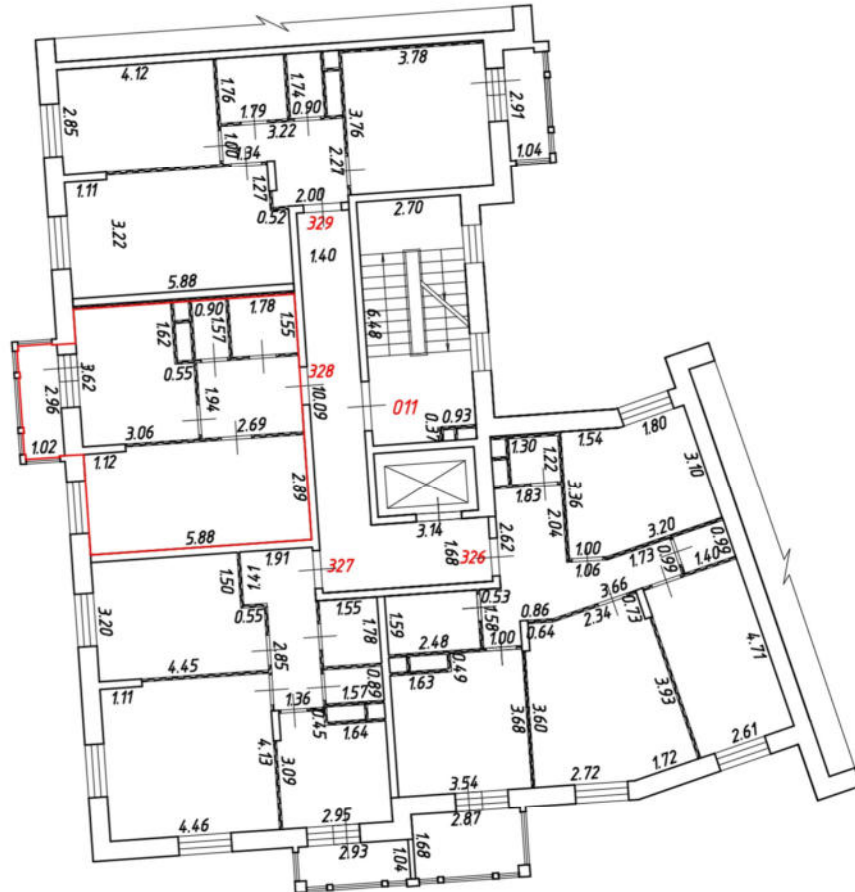

Масштаб 1:200

Условные обозначения:

№ п/п	Наименование условного знака	Изображение
1	Часть границы вновь образованного помещения	
2	Стена с окном и дверью	
3	Перегородка	
4	Лестница	
5	Дверь остекленная (на балкон, лоджию)	

План части этажа

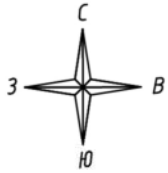

11 подъезд
2 этаж

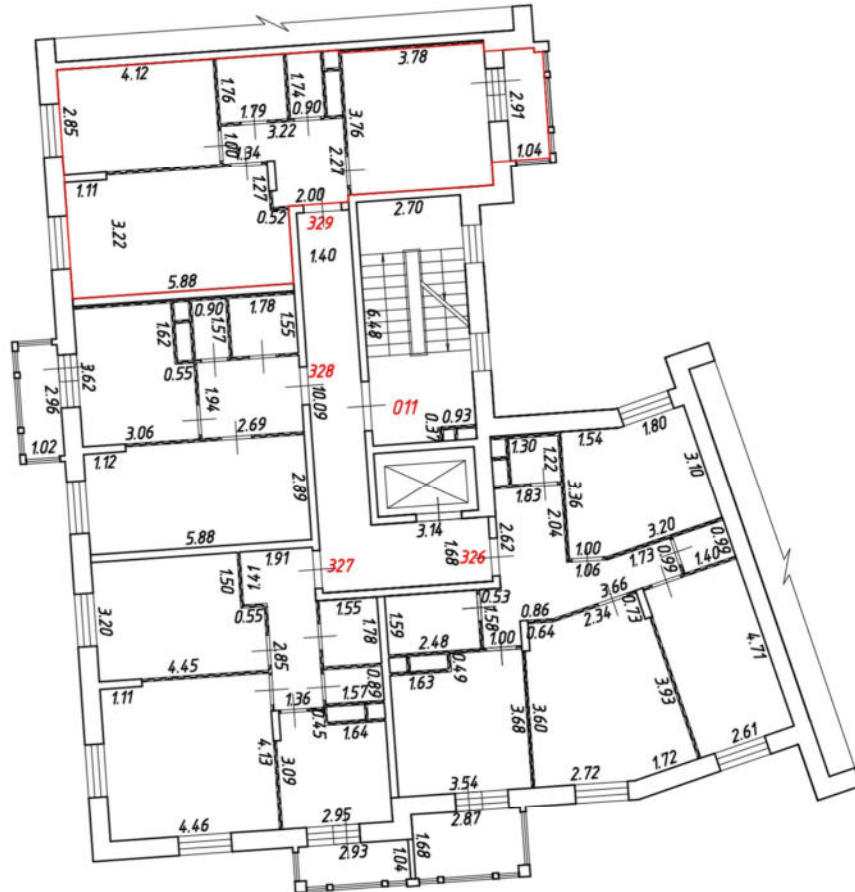

Масштаб 1:200

Условные обозначения:

№ п/п	Наименование условного знака	Изображение
1	Часть границы вновь образованного помещения	
2	Стена с окном и дверью	
3	Перегородка	
4	Лестница	
5	Дверь остекленная (на балкон, лоджию)	

План части этажа

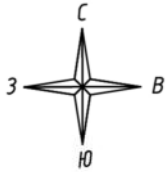

11 подъезд
3 этаж

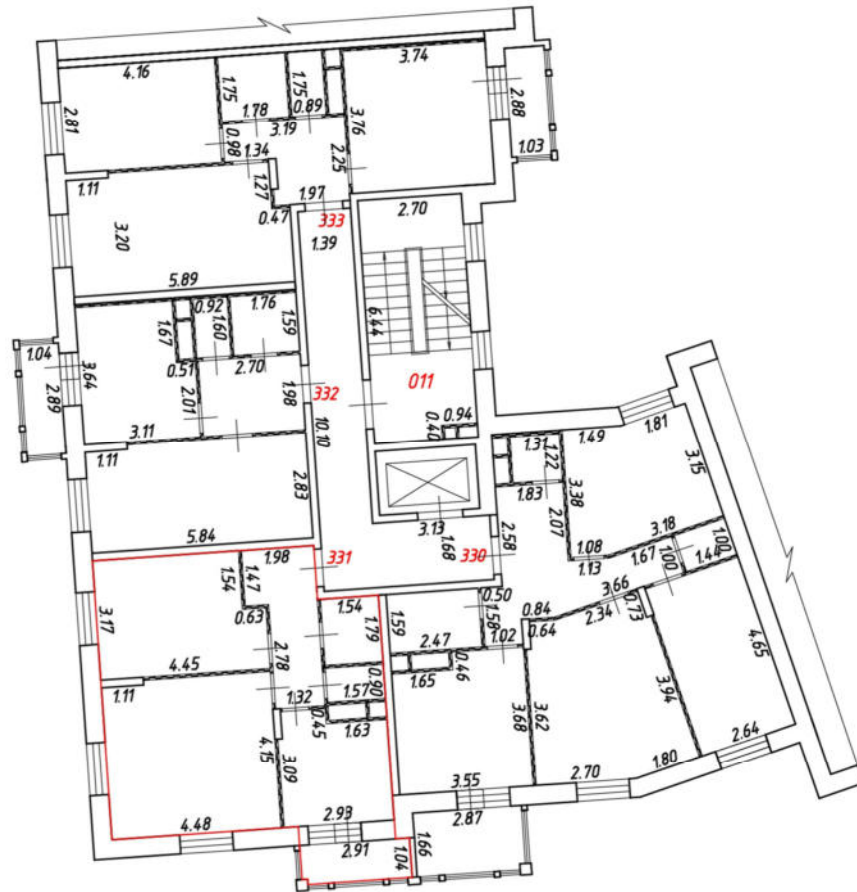

Масштаб 1:200

Условные обозначения:

№ п/п	Наименование условного знака	Изображение
1	Часть границы вновь образованного помещения	
2	Стена с окном и дверью	
3	Перегородка	
4	Лестница	
5	Дверь остекленная (на балкон, лоджию)	

План части этажа

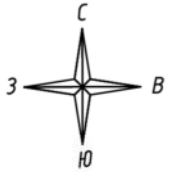

11 подъезд
3 этаж

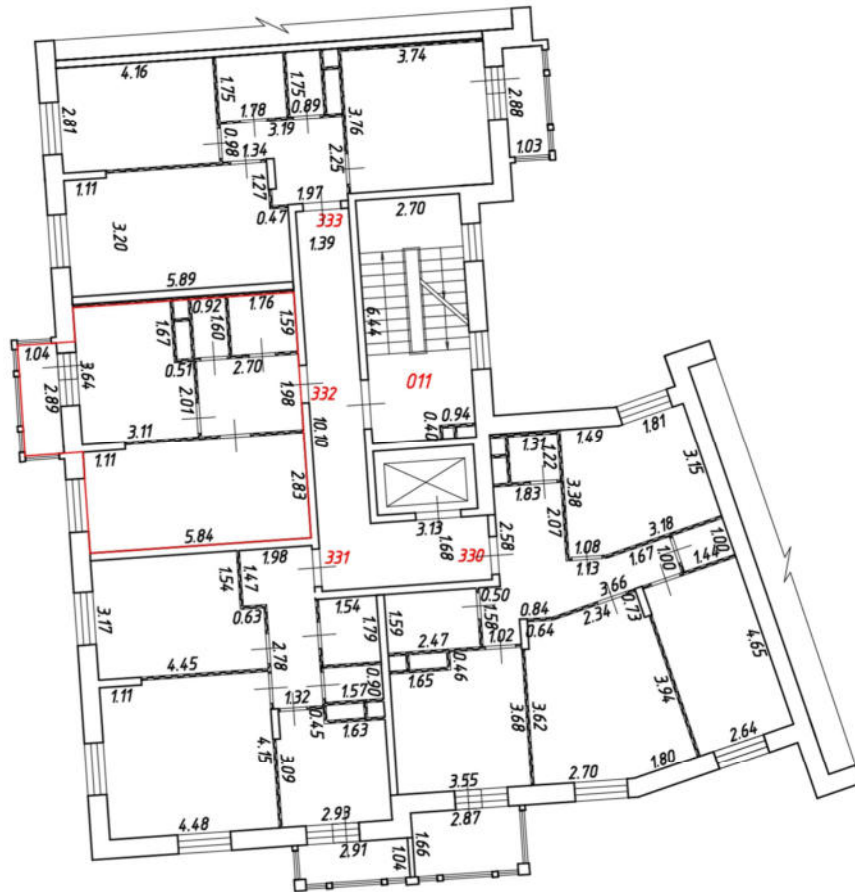

Масштаб 1:200

Условные обозначения:

№ п/п	Наименование условного знака	Изображение
1	Часть границы вновь образованного помещения	
2	Стена с окном и дверью	
3	Перегородка	
4	Лестница	
5	Дверь остекленная (на балкон, лоджию)	

План части этажа

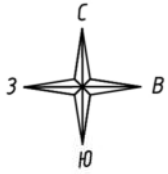

11 подъезд
3 этаж

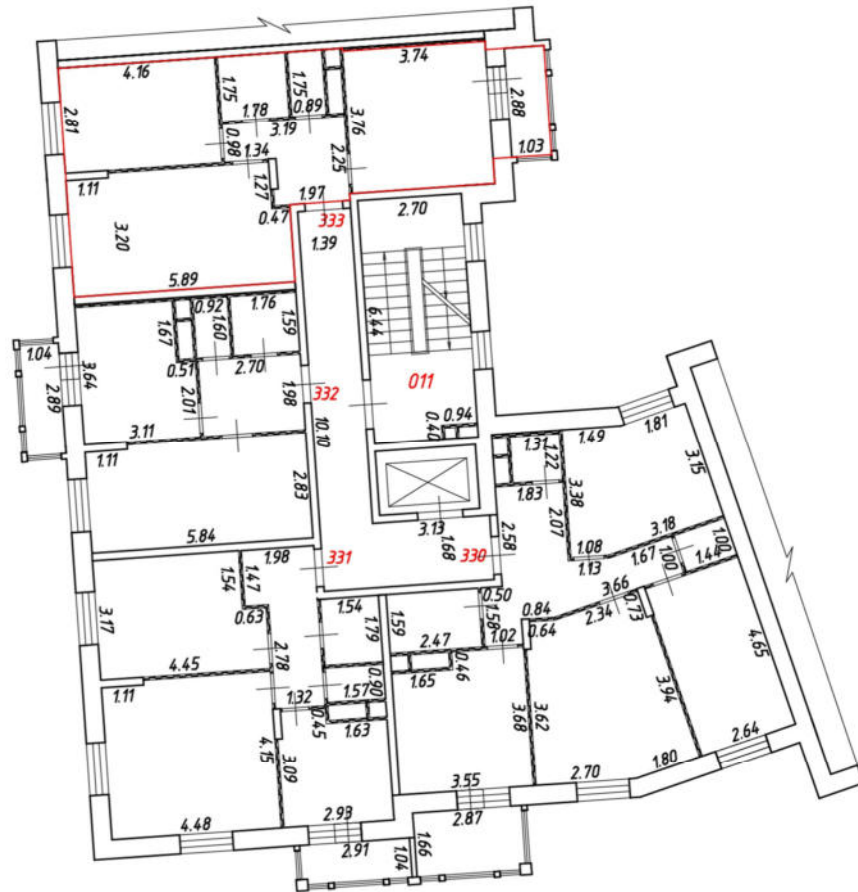

Масштаб 1:200

Условные обозначения:

№ п/п	Наименование условного знака	Изображение
1	Часть границы вновь образованного помещения	
2	Стена с окном и дверью	
3	Перегородка	
4	Лестница	
5	Дверь остекленная (на балкон, лоджию)	

План части этажа

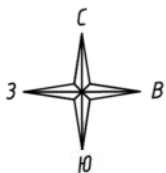

11 подъезд
4 этаж

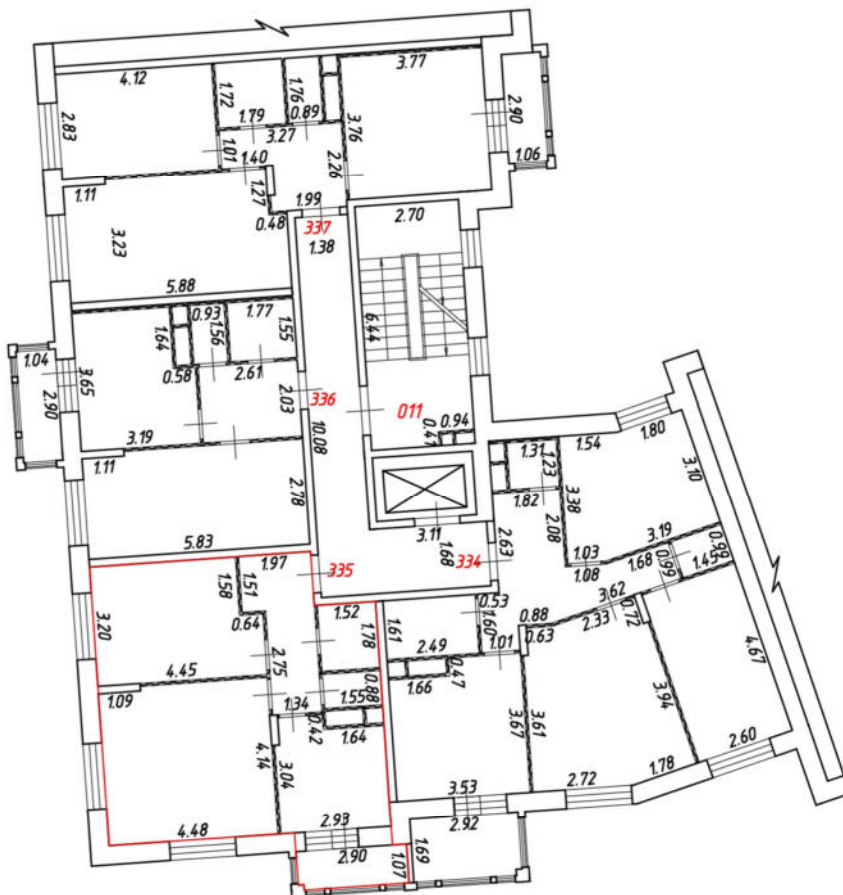

Масштаб 1:200
Условные обозначения:

№ п/п	Наименование условного знака	Изображение
1	Часть границы вновь образованного помещения	
2	Стена с окном и дверью	
3	Перегородка	
4	Лестница	
5	Дверь остекленная (на балкон, лоджию)	

План части этажа

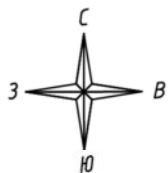

11 подъезд
4 этаж

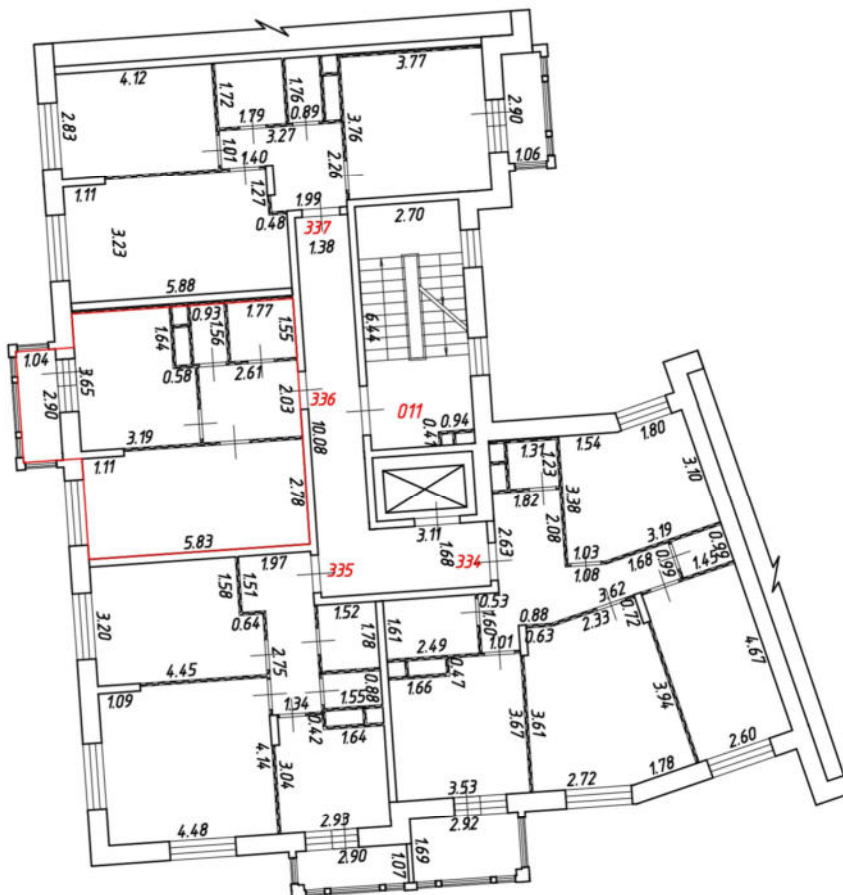

Масштаб 1:200
Условные обозначения:

№ п/п	Наименование условного знака	Изображение
1	Часть границы вновь образованного помещения	
2	Стена с окном и дверью	
3	Перегородка	
4	Лестница	
5	Дверь остекленная (на балкон, лоджию)	

План части этажа

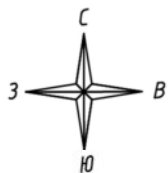

11 подъезд
4 этаж

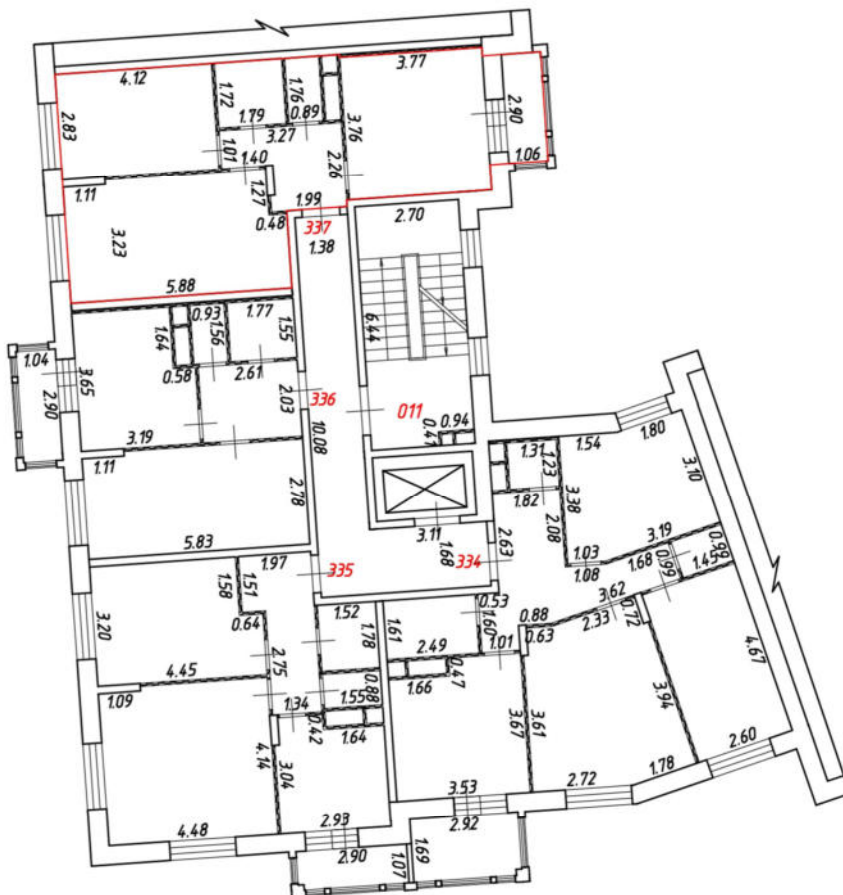

Масштаб 1:200
Условные обозначения:

№ п/п	Наименование условного знака	Изображение
1	Часть границы вновь образованного помещения	
2	Стена с окном и дверью	
3	Перегородка	
4	Лестница	
5	Дверь остекленная (на балкон, лоджию)	

План части этажа

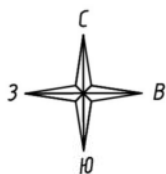

11 подъезд
5 этаж

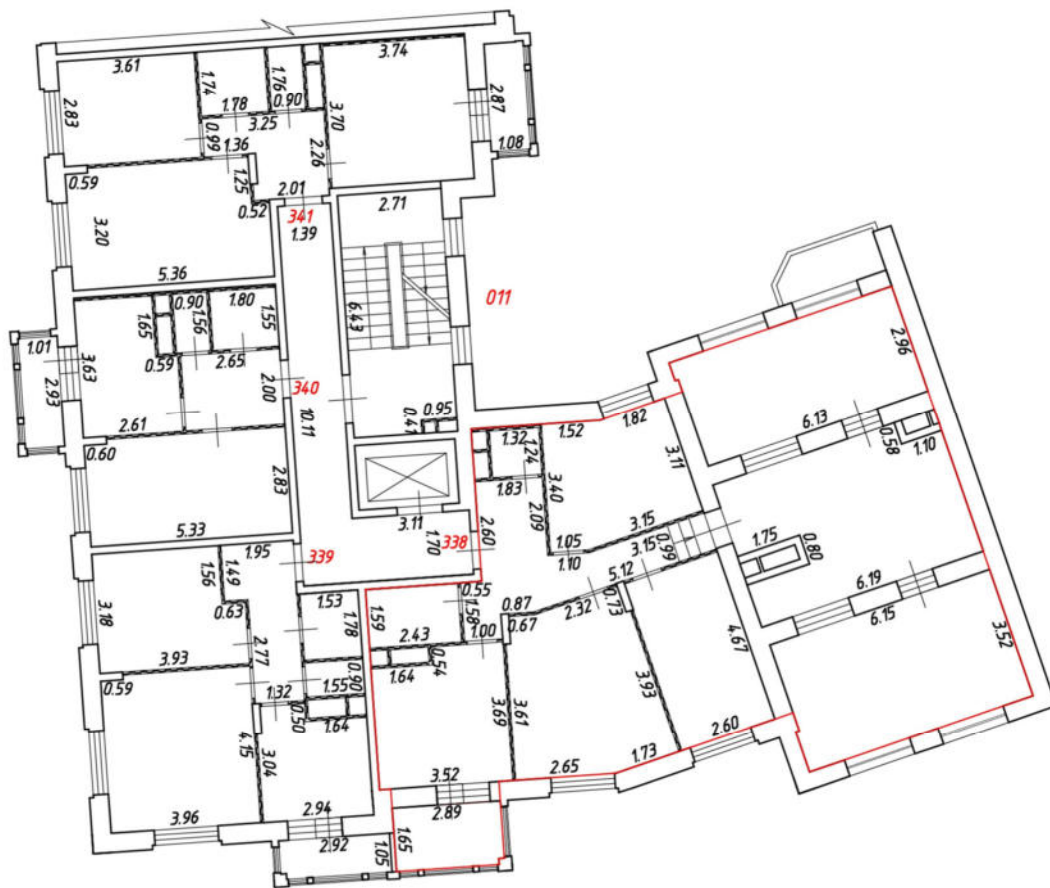

Масштаб 1:200

Условные обозначения:

№ п/п	Наименование условного знака	Изображение
1	Часть границы вновь образованного помещения	
2	Стена с окном и дверью	
3	Перегородка	
4	Лестница	
5	Дверь остекленная (на балкон, лоджию)	

План части этажа

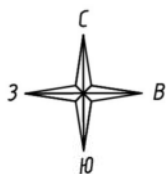

11 подъезд
5 этаж

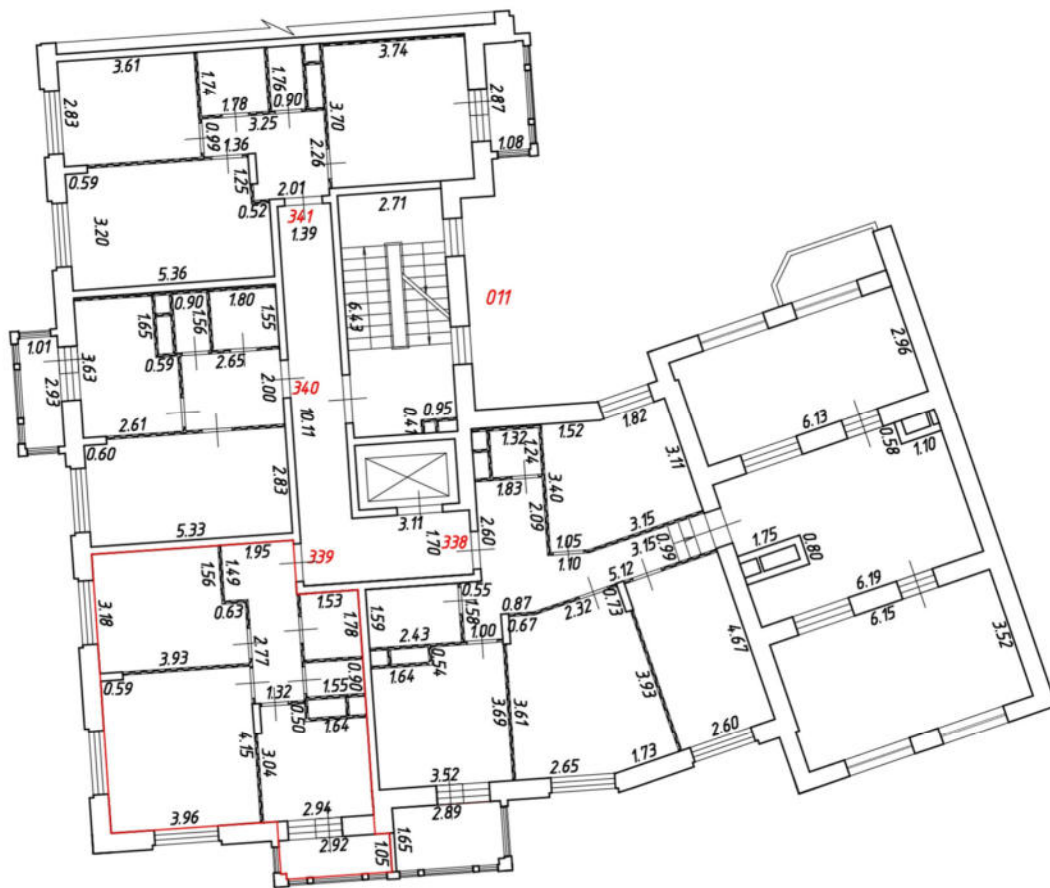

Масштаб 1:200

Условные обозначения:

№ п/п	Наименование условного знака	Изображение
1	Часть границы вновь образованного помещения	
2	Стена с окном и дверью	
3	Перегородка	
4	Лестница	
5	Дверь остекленная (на балкон, лоджию)	

План части этажа

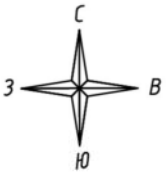

11 подъезд
5 этаж

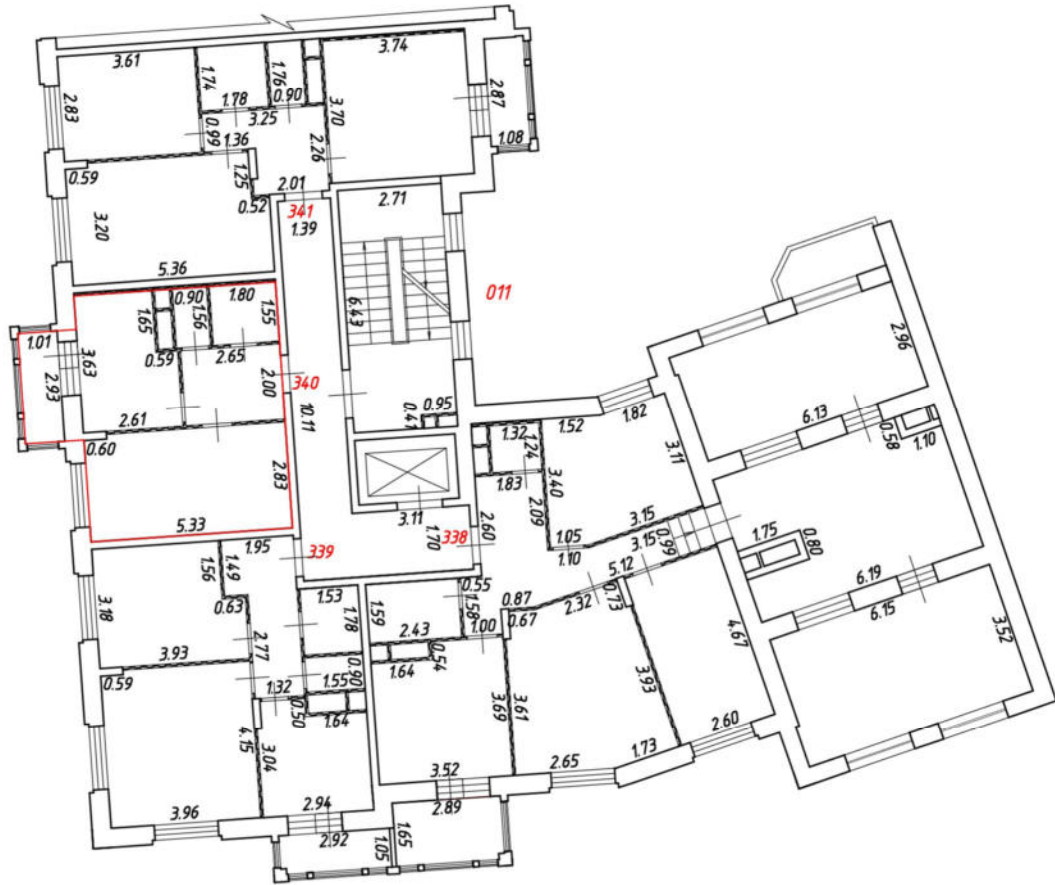

Масштаб 1:200

Условные обозначения:

№ п/п	Наименование условного знака	Изображение
1	Часть границы вновь образованного помещения	
2	Стена с окном и дверью	
3	Перегородка	
4	Лестница	
5	Дверь остекленная (на балкон, лоджию)	

План части этажа

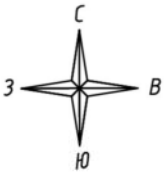

11 подъезд
5 этаж

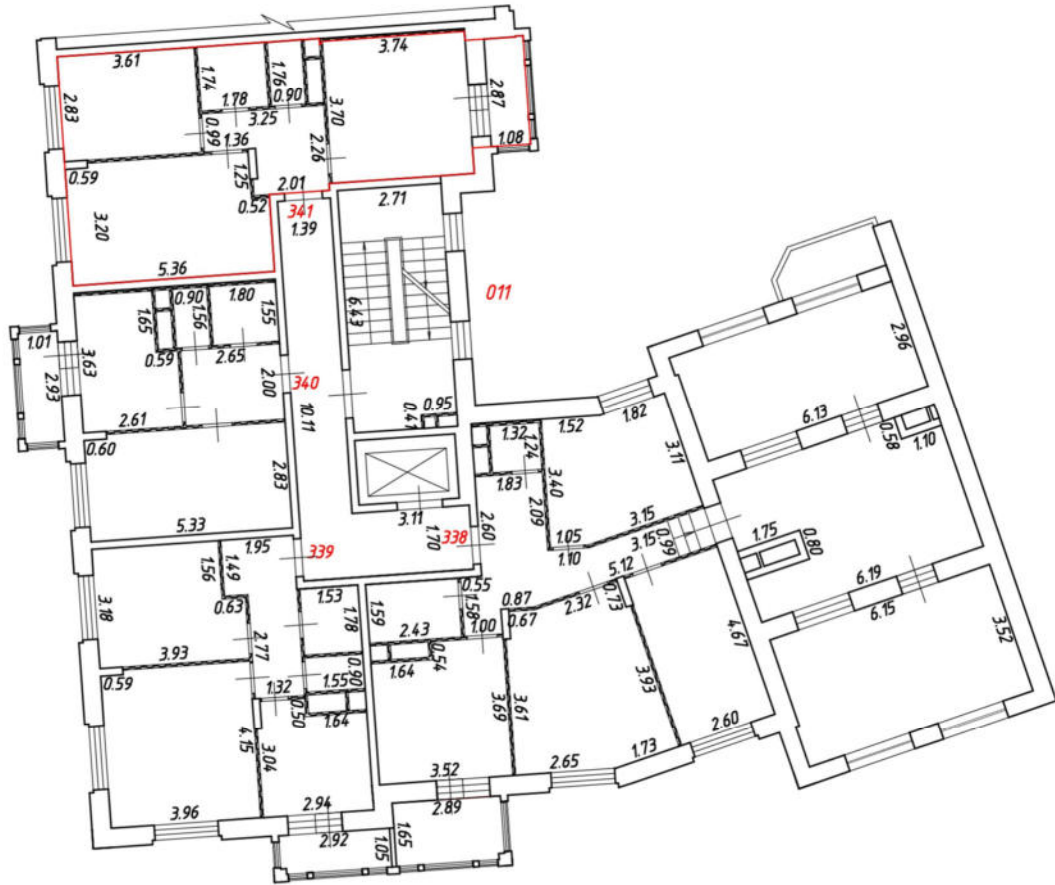

Масштаб 1:200

Условные обозначения:

№ п/п	Наименование условного знака	Изображение
1	Часть границы вновь образованного помещения	
2	Стена с окном и дверью	
3	Перегородка	
4	Лестница	
5	Дверь остекленная (на балкон, лоджию)	

План части этажа

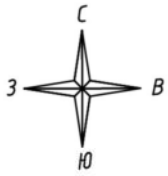

11 подъезд
6 этаж



Масштаб 1:200
Условные обозначения:

№ п/п	Наименование условного знака	Изображение
1	Часть границы вновь образованного помещения	
2	Стена с окном и дверью	
3	Перегородка	
4	Лестница	
5	Дверь остекленная (на балкон, лоджию)	

План части этажа

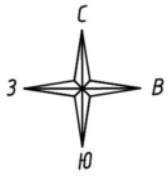

11 подъезд
6 этаж

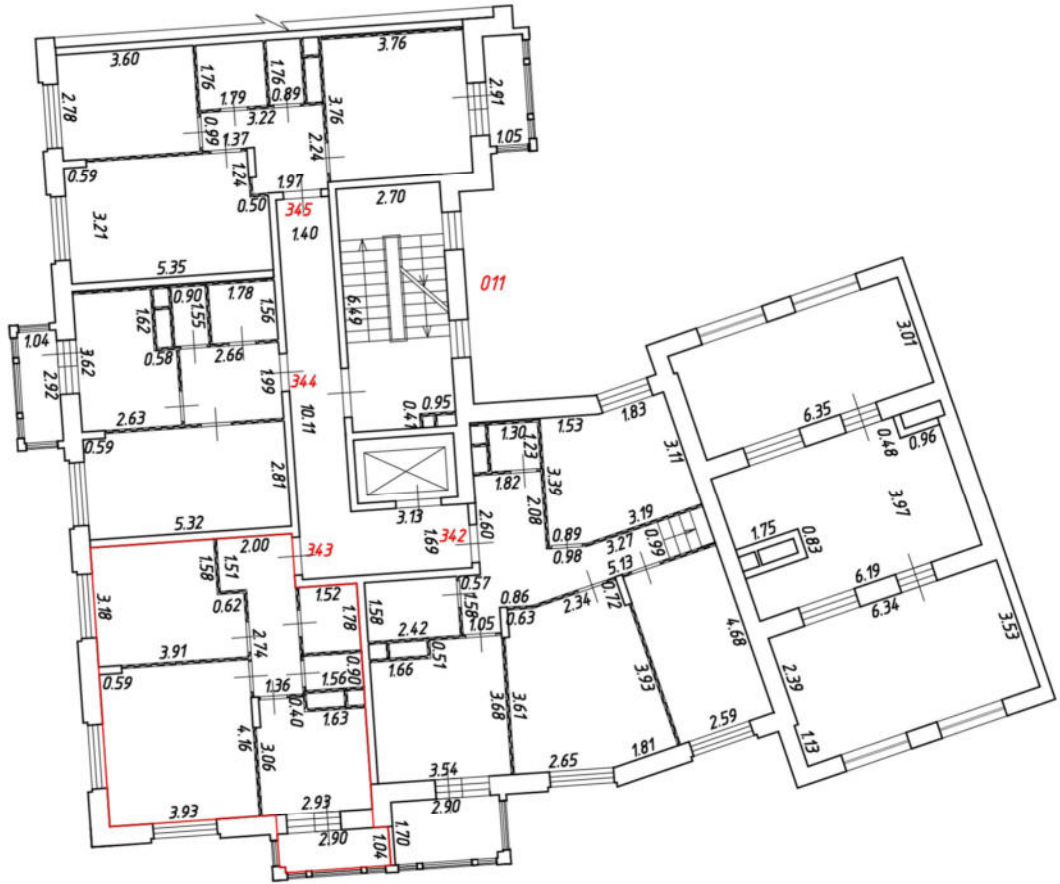

Масштаб 1:200
Условные обозначения:

№ п/п	Наименование условного знака	Изображение
1	Часть границы вновь образованного помещения	
2	Стена с окном и дверью	
3	Перегородка	
4	Лестница	
5	Дверь остекленная (на балкон, лоджию)	

План части этажа

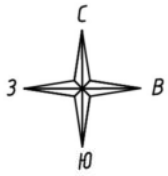

11 подъезд
6 этаж

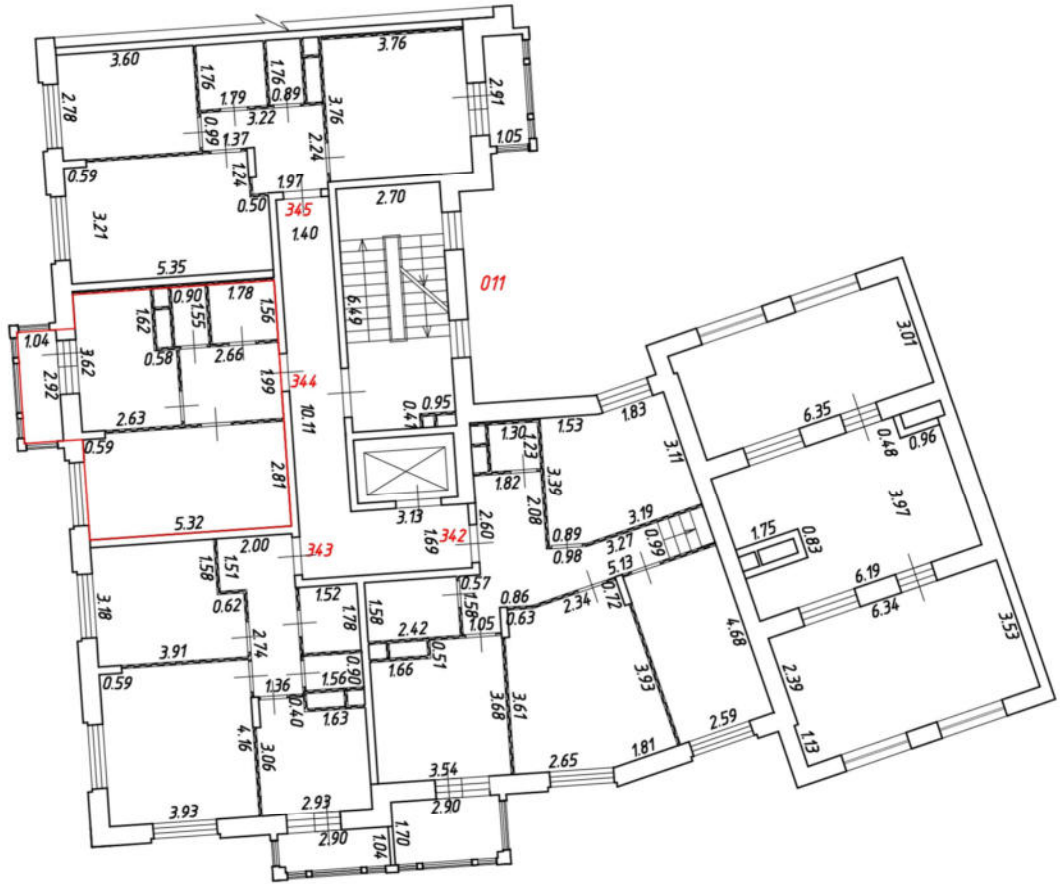

Масштаб 1:200
Условные обозначения:

№ п/п	Наименование условного знака	Изображение
1	Часть границы вновь образованного помещения	
2	Стена с окном и дверью	
3	Перегородка	
4	Лестница	
5	Дверь остекленная (на балкон, лоджию)	

План части этажа

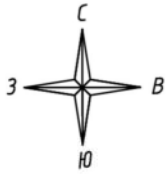

11 подъезд
7 этаж

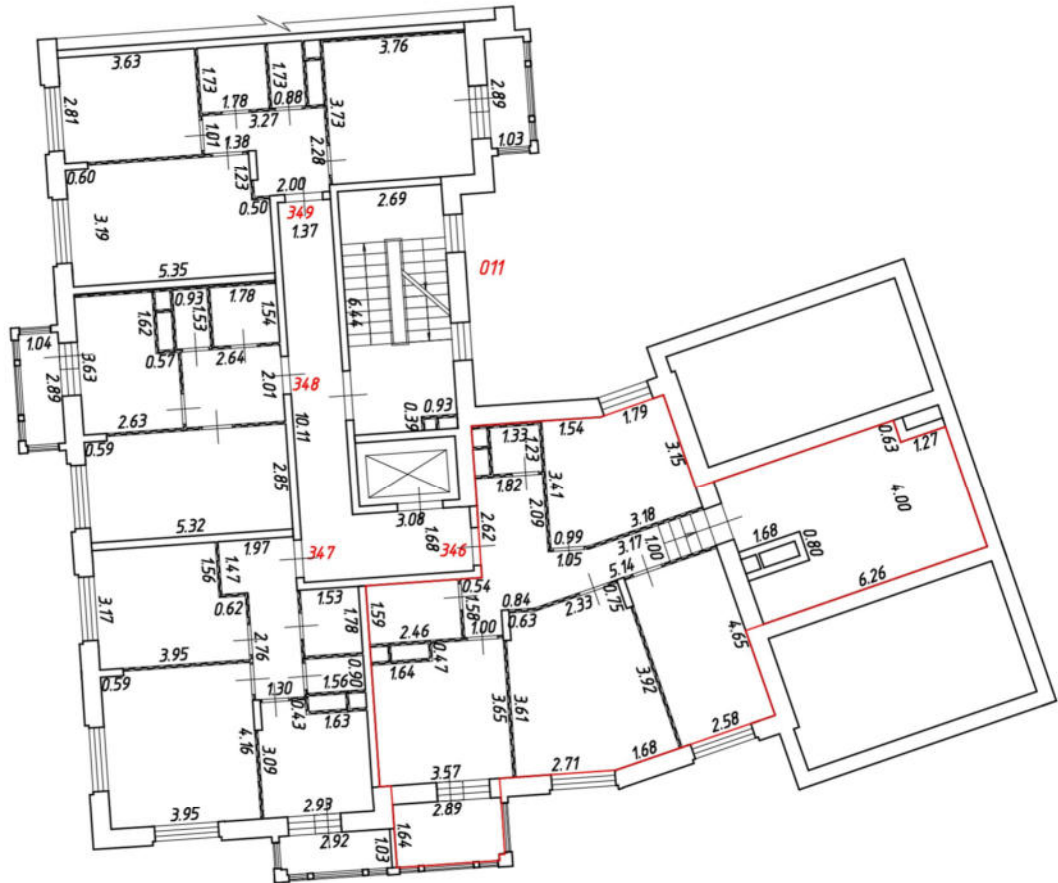

Масштаб 1:200

Условные обозначения:

№ п/п	Наименование условного знака	Изображение
1	Часть границы вновь образованного помещения	
2	Стена с окном и дверью	
3	Перегородка	
4	Лестница	
5	Дверь остекленная (на балкон, лоджия)	

План части этажа

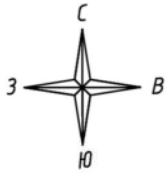

11 подъезд
7 этаж

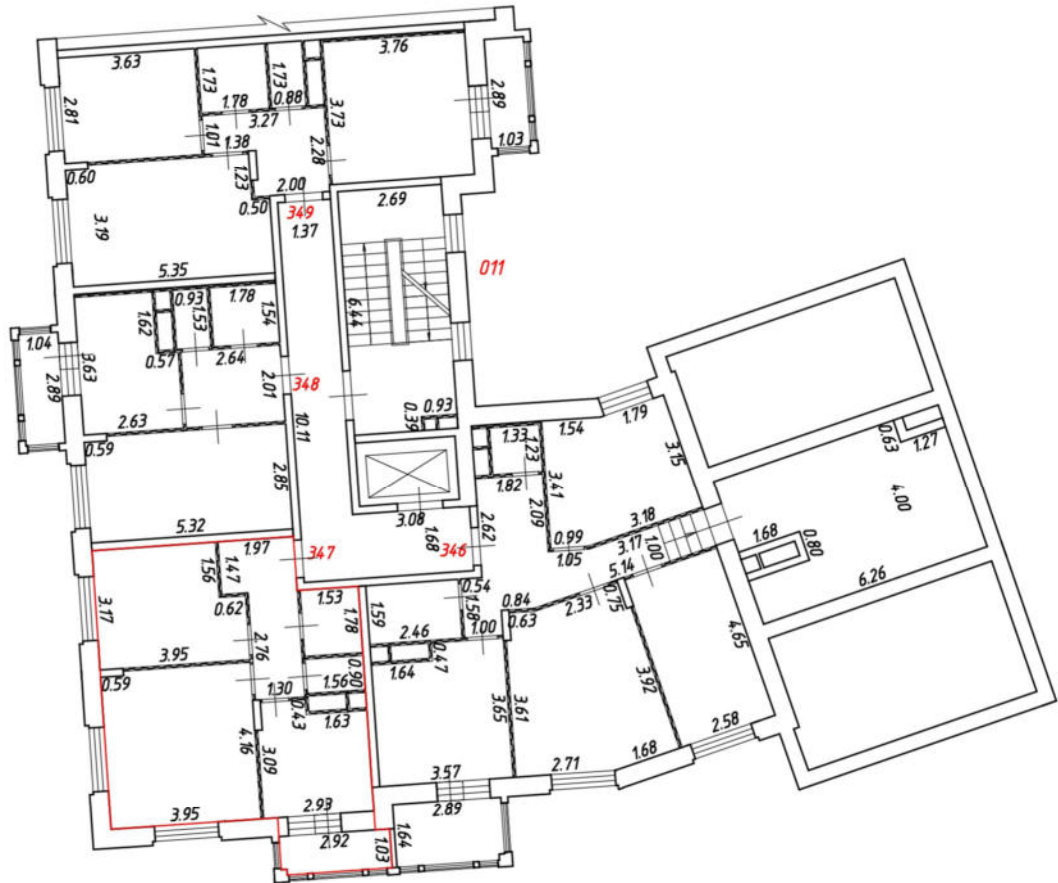

Масштаб 1:200

Условные обозначения:

№ п/п	Наименование условного знака	Изображение
1	Часть границы вновь образованного помещения	
2	Стена с окном и дверью	
3	Перегородка	
4	Лестница	
5	Дверь остекленная (на балкон, лоджия)	

План части этажа

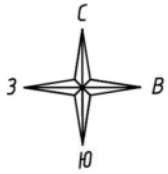

11 подъезд
7 этаж

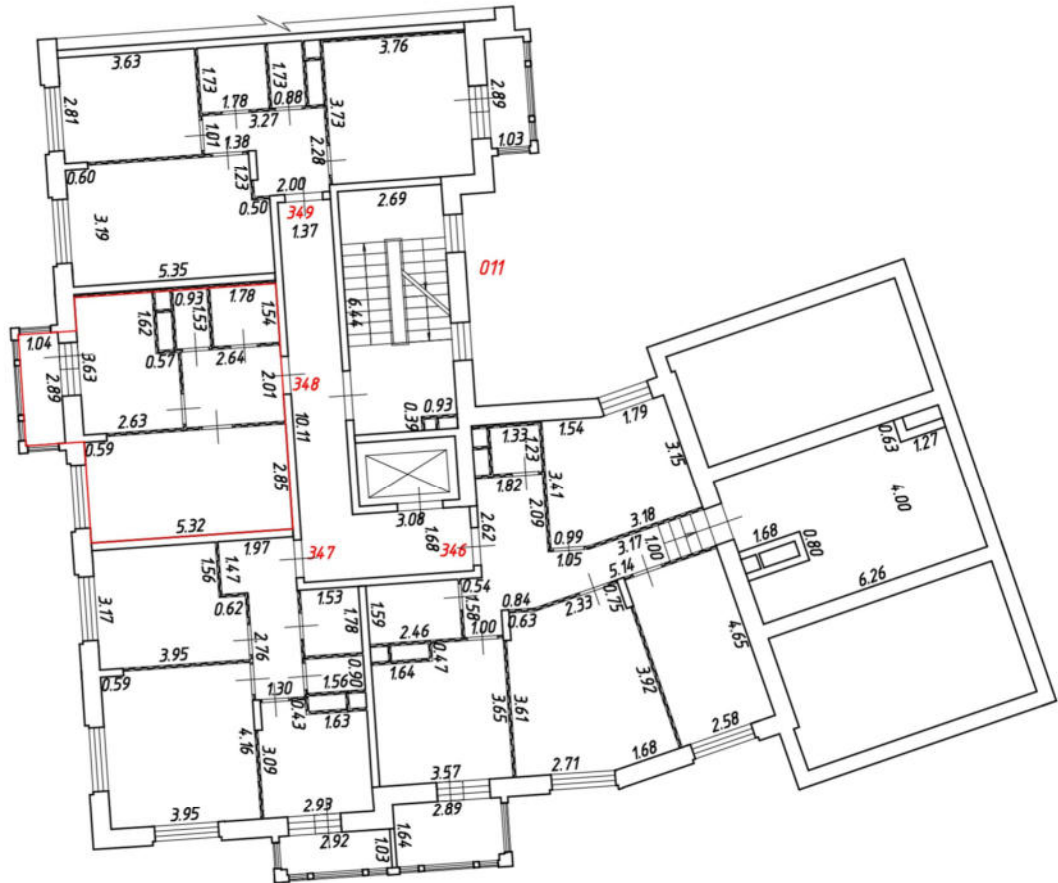

Масштаб 1:200

Условные обозначения:

№ п/п	Наименование условного знака	Изображение
1	Часть границы вновь образованного помещения	
2	Стена с окном и дверью	
3	Перегородка	
4	Лестница	
5	Дверь остекленная (на балкон, лоджия)	

План части этажа

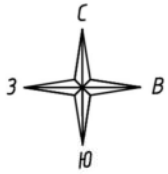

11 подъезд
7 этаж

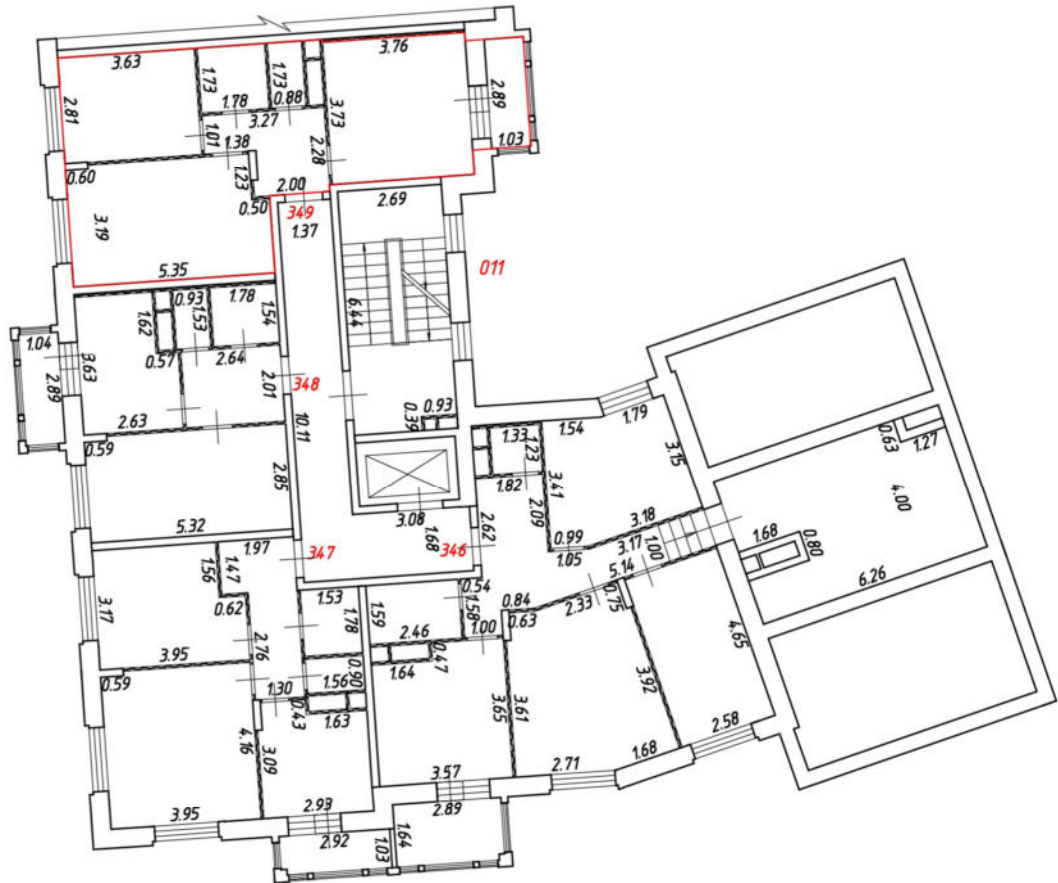

Масштаб 1:200

Условные обозначения:

№ п/п	Наименование условного знака	Изображение
1	Часть границы вновь образованного помещения	
2	Стена с окном и дверью	
3	Перегородка	
4	Лестница	
5	Дверь остекленная (на балкон, лоджию)	

План части этажа

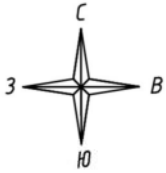

11 подъезд
8 этаж

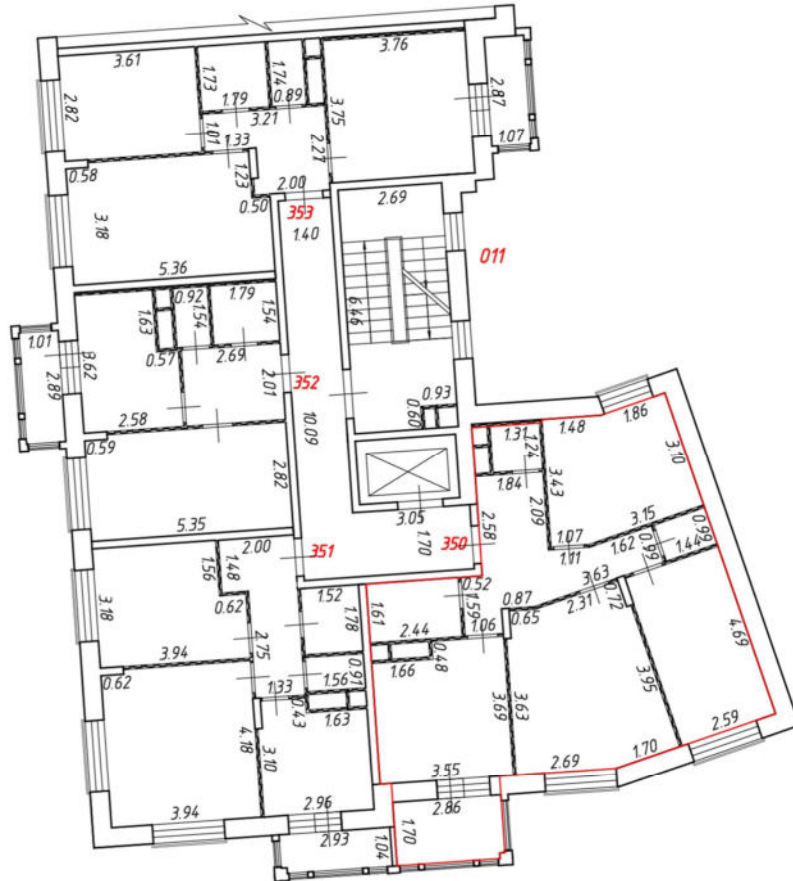

Масштаб 1:200

Условные обозначения:

№ п/п	Наименование условного знака	Изображение
1	Часть границы внодь образованного помещения	
2	Стена с окном и дверь	
3	Перегородка	
4	Лестница	
5	Дверь остекленная (на балкон, лоджию)	

План части этажа

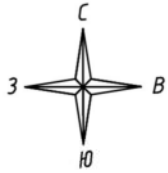

11 подъезд
8 этаж

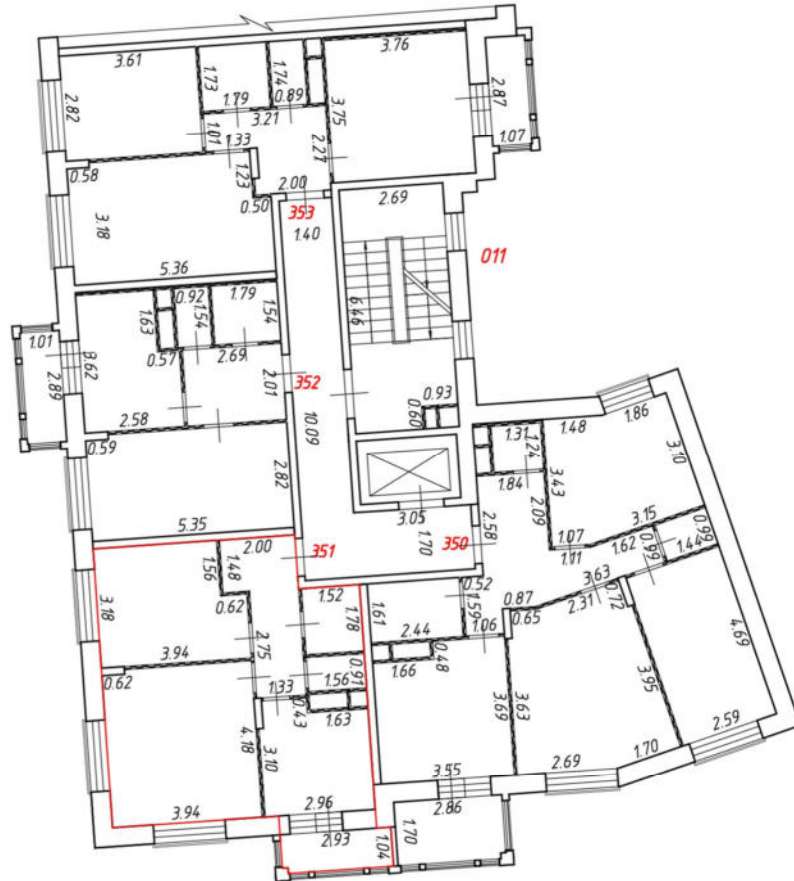

Масштаб 1:200

Условные обозначения:

№ п/п	Наименование условного знака	Изображение
1	Часть границы внодь образованного помещения	
2	Стена с окном и дверь	
3	Перегородка	
4	Лестница	
5	Дверь остекленная (на балкон, лоджию)	

План части этажа

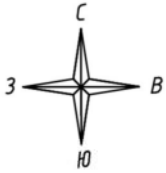

11 подъезд
8 этаж



Масштаб 1:200

Условные обозначения:

№ п/п	Наименование условного знака	Изображение
1	Часть границы внодь образованного помещения	
2	Стена с окном и дверь	
3	Перегородка	
4	Лестница	
5	Дверь остекленная (на балкон, лоджию)	

План части этажа

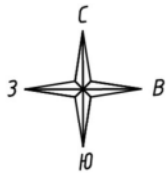

12 подъезд
1 этаж



Масштаб 1:200

Условные обозначения:

№ п/п	Наименование условного знака	Изображение
1	Часть границы внодь образованного помещения	
2	Стена с окном и дверью	
3	Перегородка	
4	Лестница	
5	Дверь остекленная (на балкон, лоджию)	
6	Терраса	

План части этажа

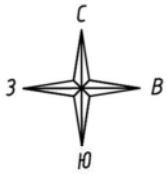

12 подъезд
2 этаж



Масштаб 1:200
Условные обозначения:

№ п/п	Наименование условного знака	Изображение
1	Часть границы вночь образованного помещения	
2	Стена с окном и дверью	
3	Перегородка	
4	Лестница	
5	Дверь остекленная (на балкон, лоджию)	

План части этажа

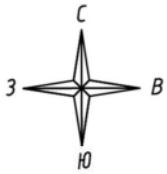

12 подъезд
2 этаж



Масштаб 1:200
Условные обозначения:

№ п/п	Наименование условного знака	Изображение
1	Часть границы вночь образованного помещения	
2	Стена с окном и дверью	
3	Перегородка	
4	Лестница	
5	Дверь остекленная (на балкон, лоджию)	

План части этажа

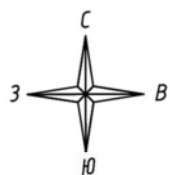

12 подъезд
2 этаж



Масштаб 1:200

Условные обозначения:

№ п/п	Наименование условного знака	Изображение
1	Часть границы вночь образованного помещения	
2	Стена с окном и дверью	
3	Перегородка	
4	Лестница	
5	Дверь остекленная (на балкон, лоджию)	

План части этажа

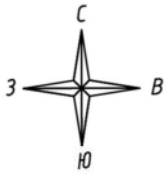

12 подъезд
2 этаж



Масштаб 1:200
Условные обозначения:

№ п/п	Наименование условного знака	Изображение
1	Часть границы вночь образованного помещения	
2	Стена с окном и дверью	
3	Перегородка	
4	Лестница	
5	Дверь остекленная (на балкон, лоджию)	

План части этажа

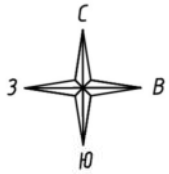

12 подъезд
3 этаж



Масштаб 1:200

Условные обозначения:

№ п/п	Наименование условного знака	Изображение
1	Часть границы вновь образованного помещения	
2	Стена с окном и дверью	
3	Перегородка	
4	Лестница	
5	Дверь остекленная (на балкон, лоджию)	

План части этажа

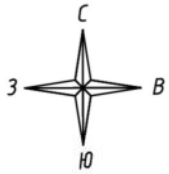

12 подъезд
3 этаж



Масштаб 1:200

Условные обозначения:

№ п/п	Наименование условного знака	Изображение
1	Часть границы вновь образованного помещения	
2	Стена с окном и дверью	
3	Перегородка	
4	Лестница	
5	Дверь остекленная (на балкон, лоджию)	

План части этажа

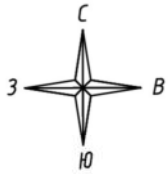

12 подъезд
3 этаж



Масштаб 1:200

Условные обозначения:

№ п/п	Наименование условного знака	Изображение
1	Часть границы вновь образованного помещения	
2	Стена с окном и дверью	
3	Перегородка	
4	Лестница	
5	Дверь остекленная (на балкон, лоджию)	

План части этажа

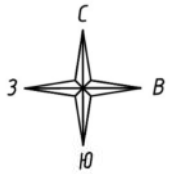

12 подъезд
3 этаж



Масштаб 1:200

Условные обозначения:

№ п/п	Наименование условного знака	Изображение
1	Часть границы вновь образованного помещения	
2	Стена с окном и дверью	
3	Перегородка	
4	Лестница	
5	Дверь остекленная (на балкон, лоджию)	

План части этажа

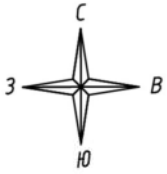

12 подъезд
4 этаж

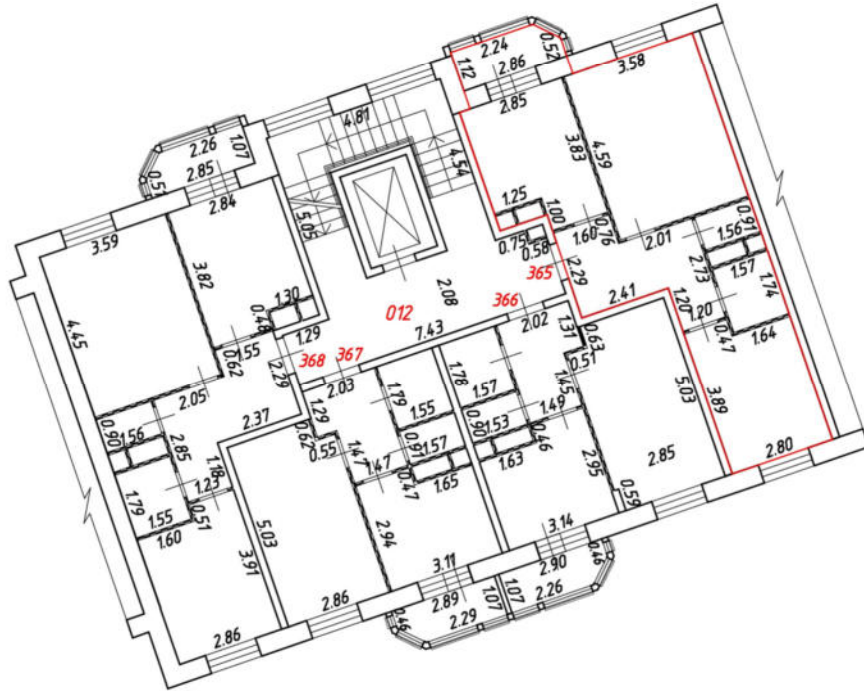

Масштаб 1:200

Условные обозначения:

№ п/п	Наименование условного знака	Изображение
1	Часть границы вновь образованного помещения	
2	Стена с окном и дверью	
3	Перегородка	
4	Лестница	
5	Дверь остекленная (на балкон, лоджию)	

План части этажа

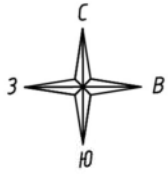

12 подъезд
4 этаж



Масштаб 1:200

Условные обозначения:

№ п/п	Наименование условного знака	Изображение
1	Часть границы вновь образованного помещения	
2	Стена с окном и дверью	
3	Перегородка	
4	Лестница	
5	Дверь остекленная (на балкон, лоджию)	

План части этажа

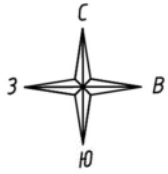

12 подъезд
4 этаж



Масштаб 1:200

Условные обозначения:

№ п/п	Наименование условного знака	Изображение
1	Часть границы вновь образованного помещения	
2	Стена с окном и дверью	
3	Перегородка	
4	Лестница	
5	Дверь остекленная (на балкон, лоджию)	

План части этажа

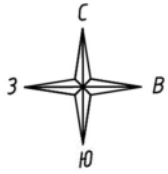

12 подъезд
4 этаж

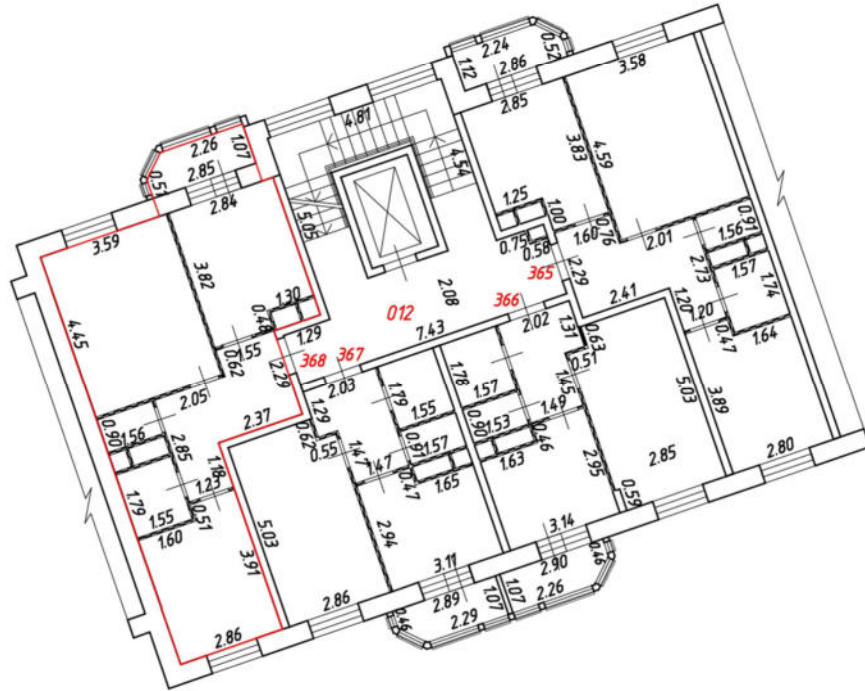

Масштаб 1:200

Условные обозначения:

№ п/п	Наименование условного знака	Изображение
1	Часть границы вновь образованного помещения	
2	Стена с окном и дверью	
3	Перегородка	
4	Лестница	
5	Дверь остекленная (на балкон, лоджию)	

План этажа (части этажа)

13 подъезд
1 этаж

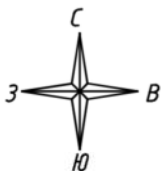

Масштаб 1:200
Условные обозначения:

№ п/п	Наименование условного знака	Изображение
1	Часть границы внодь образованного помещения	
2	Стена с окном и дверью	
3	Дверь остекленная (на балкон, лоджию)	
4	Перегородка	
5	Лестница	

План этажа (части этажа)

13 подъезд
1 этаж

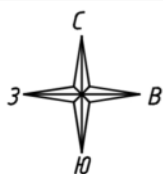

Масштаб 1:200

Условные обозначения:

№ п/п	Наименование условного знака	Изображение
1	Часть границы внодь образованного помещения	
2	Стена с окном и дверью	
3	Дверь остекленная (на балкон, лоджию)	
4	Перегородка	
5	Лестница	

План этажа (части этажа)

13 подъезд
1 этаж

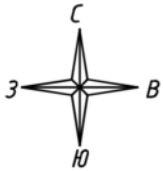

Масштаб 1:200

Условные обозначения:

№ п/п	Наименование условного знака	Изображение
1	Часть границы внодь образованного помещения	
2	Стена с окном и дверью	
3	Дверь остекленная (на балкон, лоджию)	
4	Перегородка	
5	Лестница	

План этажа (части этажа)

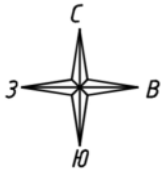

13 подъезд
2 этаж

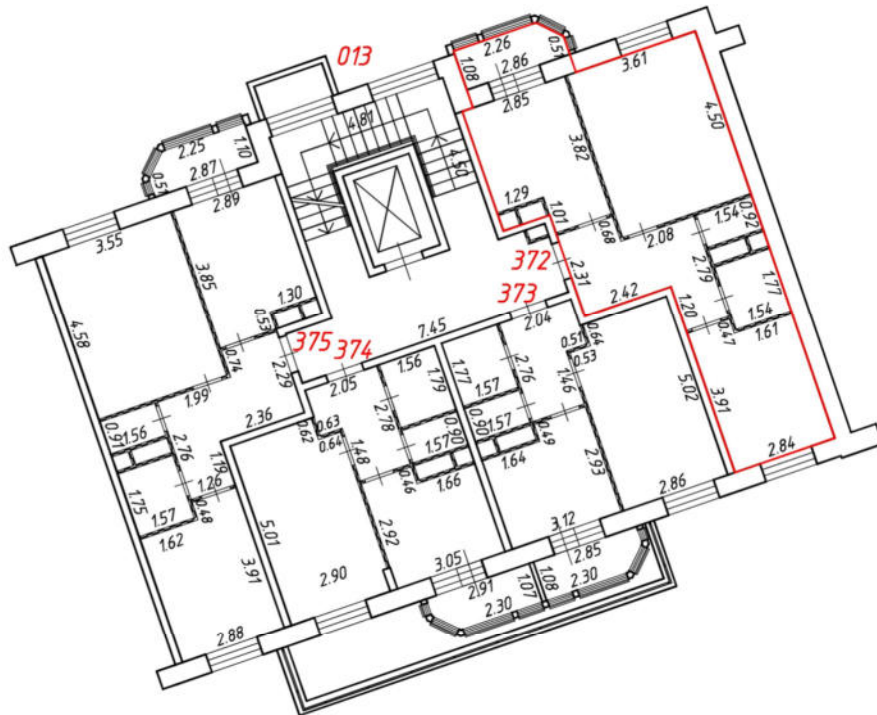

Масштаб 1:200
Условные обозначения:

№ п/п	Наименование условного знака	Изображение
1	Часть границы внодь образованного помещения	
2	Стена с окном и дверью	
3	Дверь остекленная (на балкон, лоджию)	
4	Перегородка	
5	Лестница	

План этажа (части этажа)

13 подъезд
2 этаж

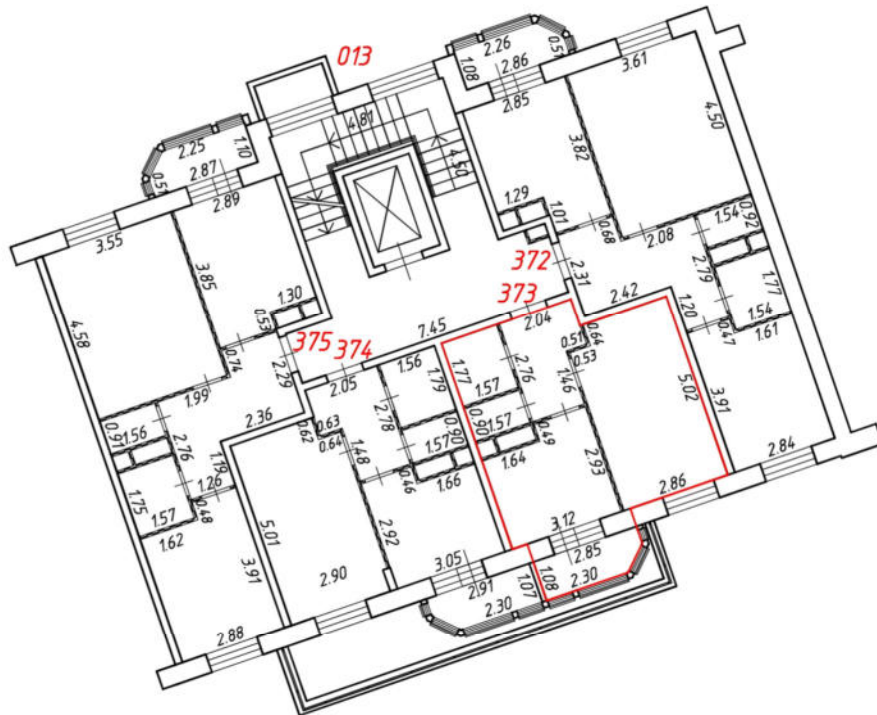
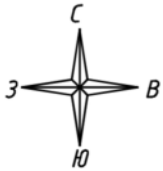

Масштаб 1:200
Условные обозначения:

№ п/п	Наименование условного знака	Изображение
1	Часть границы внодь образованного помещения	
2	Стена с окном и дверью	
3	Дверь остекленная (на балкон, лоджию)	
4	Перегородка	
5	Лестница	

План этажа (части этажа)

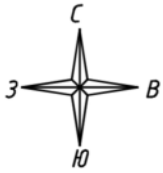

13 подъезд
2 этаж

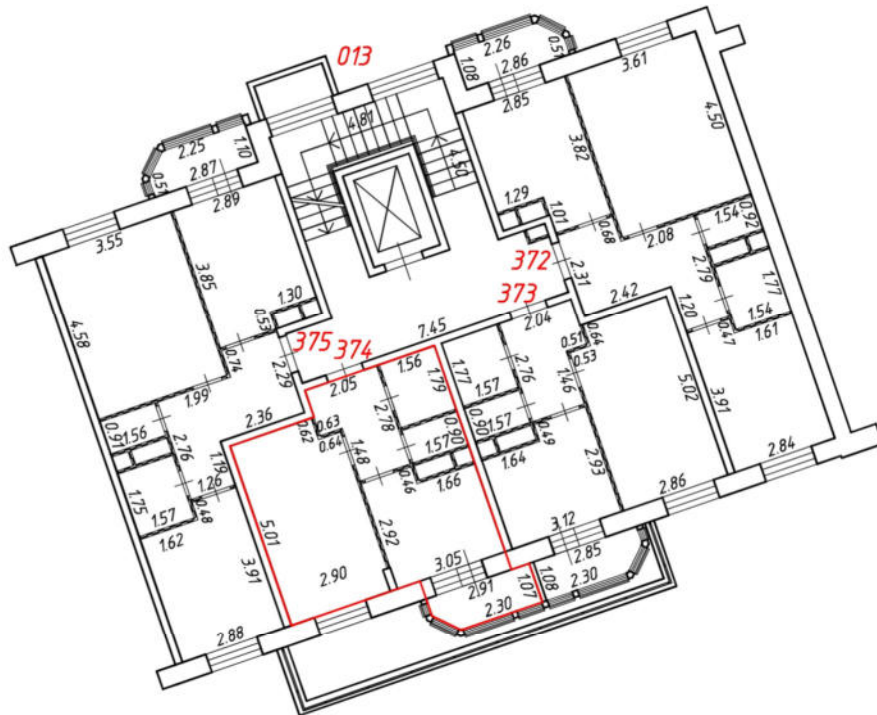

Масштаб 1:200
Условные обозначения:

№ п/п	Наименование условного знака	Изображение
1	Часть границы внодь образованного помещения	
2	Стена с окном и дверью	
3	Дверь остекленная (на балкон, лоджию)	
4	Перегородка	
5	Лестница	

План этажа (части этажа)

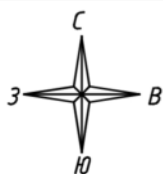

13 подъезд
2 этаж

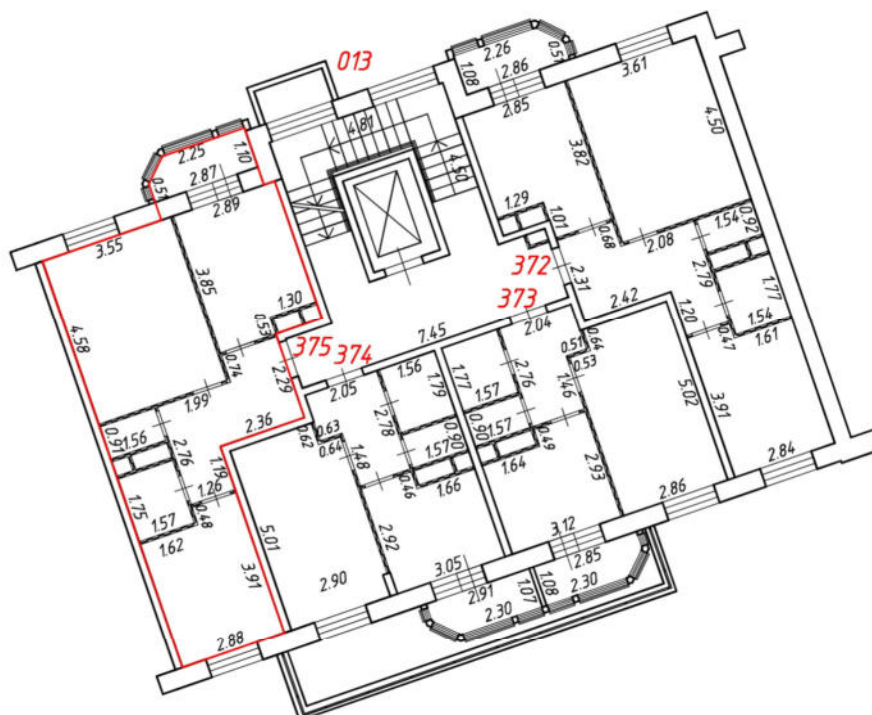

Масштаб 1:200
Условные обозначения:

№ п/п	Наименование условного знака	Изображение
1	Часть границы внодь образованного помещения	
2	Стена с окном и дверью	
3	Дверь остекленная (на балкон, лоджию)	
4	Перегородка	
5	Лестница	

План этажа (части этажа)

13 подъезд
3 этаж

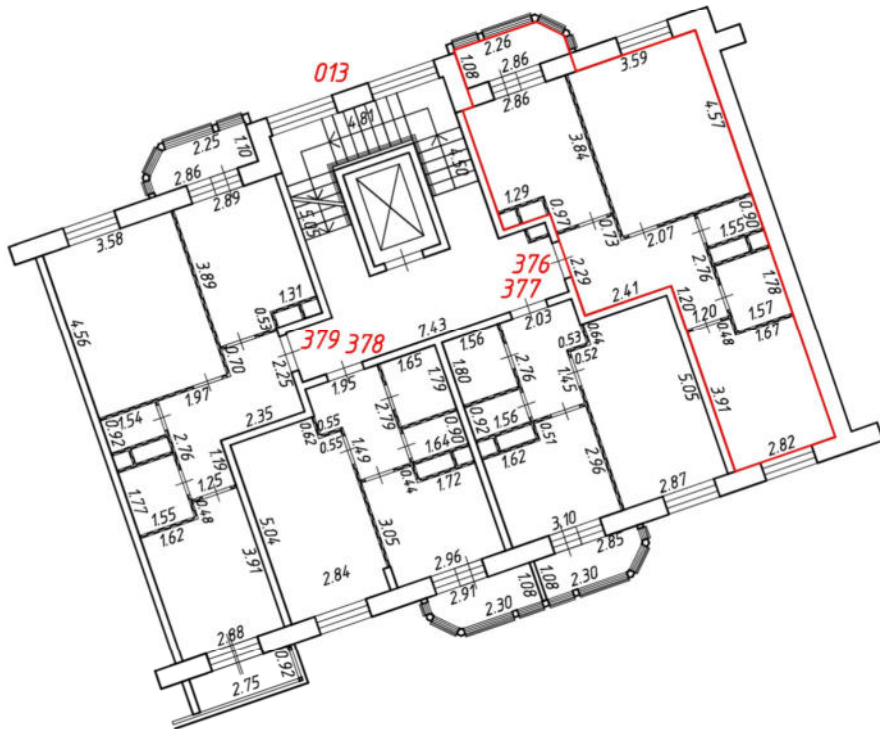
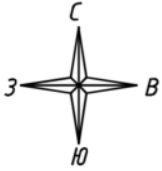

Масштаб 1:200
Условные обозначения:

№ п/п	Наименование условного знака	Изображение
1	Часть границы внодь образованного помещения	
2	Стена с окном и дверью	
3	Дверь остекленная (на балкон, лоджию)	
4	Перегородка	
5	Лестница	

План этажа (части этажа)

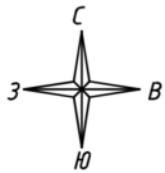

13 подъезд
3 этаж

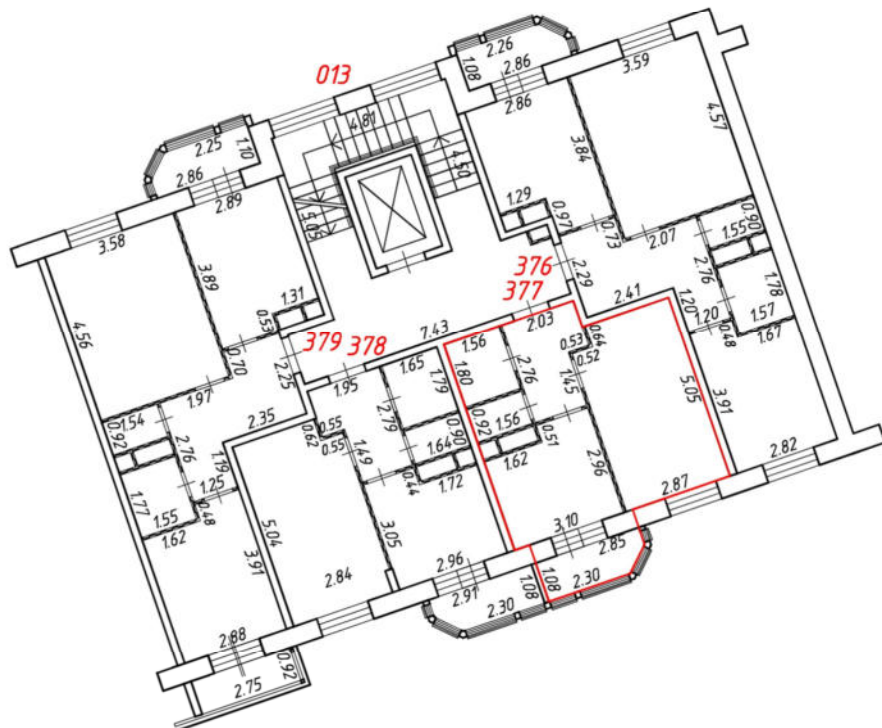

Масштаб 1:200
Условные обозначения:

№ п/п	Наименование условного знака	Изображение
1	Часть границы внодь образованного помещения	
2	Стена с окном и дверью	
3	Дверь остекленная (на балкон, лоджию)	
4	Перегородка	
5	Лестница	

План этажа (части этажа)

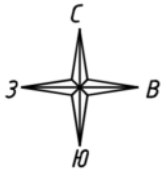

13 подъезд
3 этаж

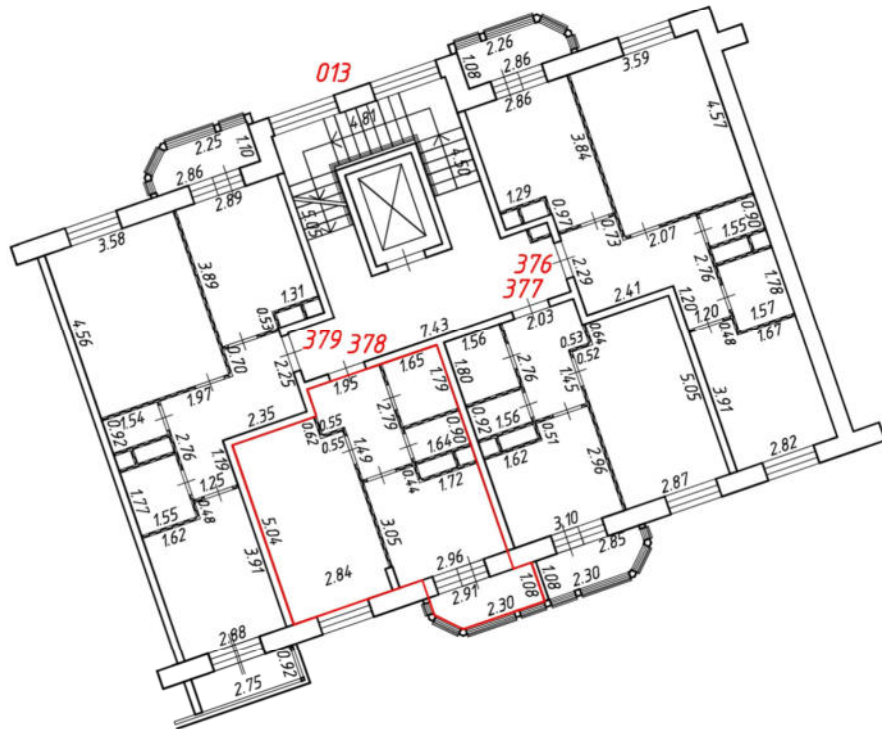

Масштаб 1:200
Условные обозначения:

№ п/п	Наименование условного знака	Изображение
1	Часть границы внодь образованного помещения	
2	Стена с окном и дверью	
3	Дверь остекленная (на балкон, лоджию)	
4	Перегородка	
5	Лестница	

План этажа (части этажа)

13 подъезд
3 этаж

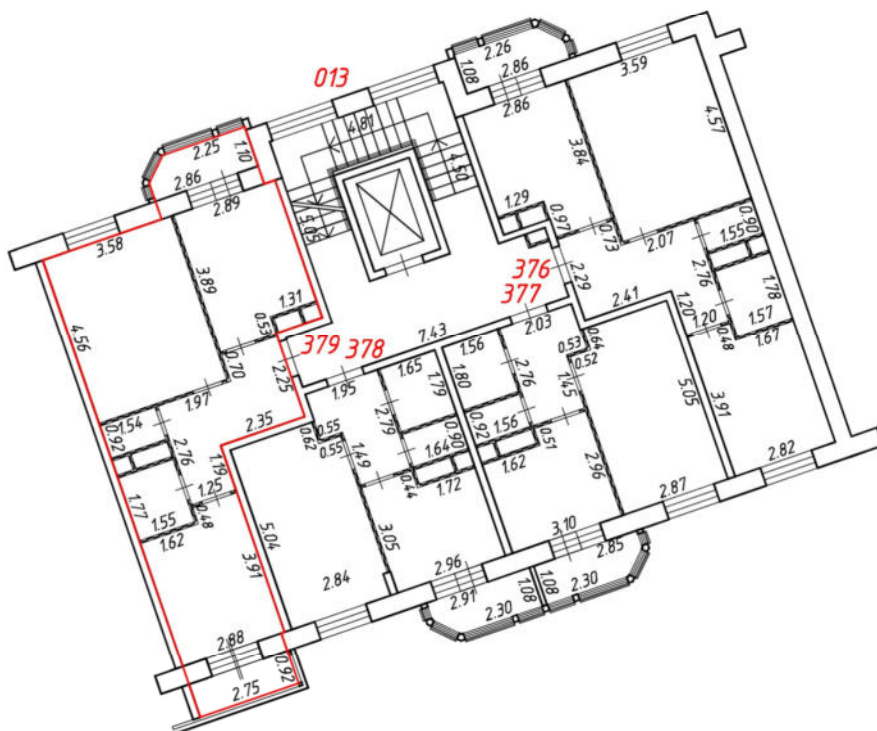
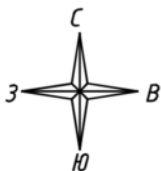

Масштаб 1:200
Условные обозначения:

№ п/п	Наименование условного знака	Изображение
1	Часть границы внодь образованного помещения	
2	Стена с окном и дверью	
3	Дверь остекленная (на балкон, лоджию)	
4	Перегородка	
5	Лестница	

План этажа (части этажа)

13 подъезд
4 этаж

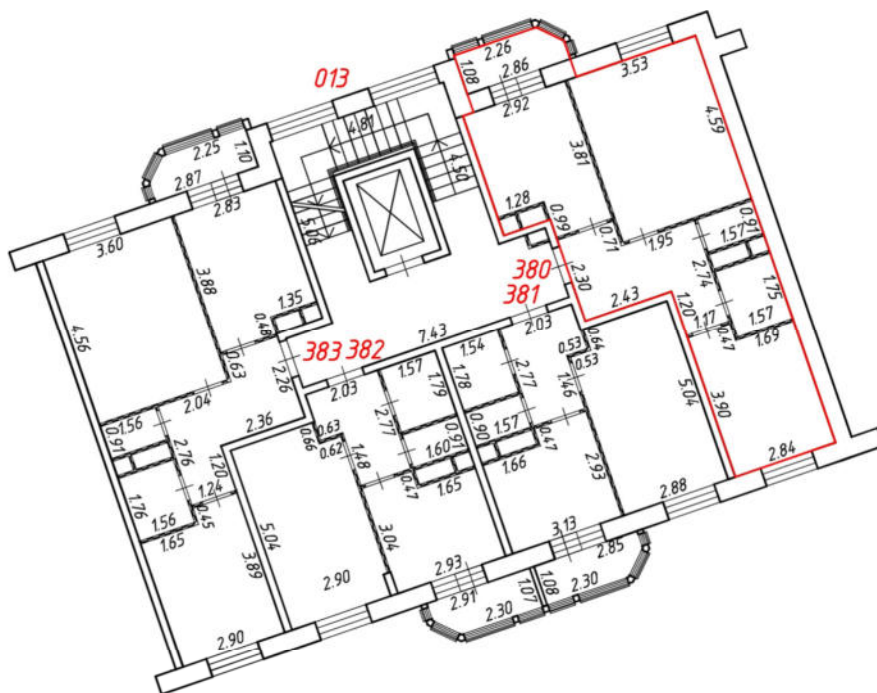
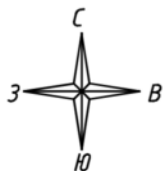

Масштаб 1:200
Условные обозначения:

№ п/п	Наименование условного знака	Изображение
1	Часть границы вновь образованного помещения	
2	Стена с окном и дверью	
3	Дверь остекленная (на балкон, лоджию)	
4	Перегородка	
5	Лестница	

План этажа (части этажа)

13 подъезд
4 этаж

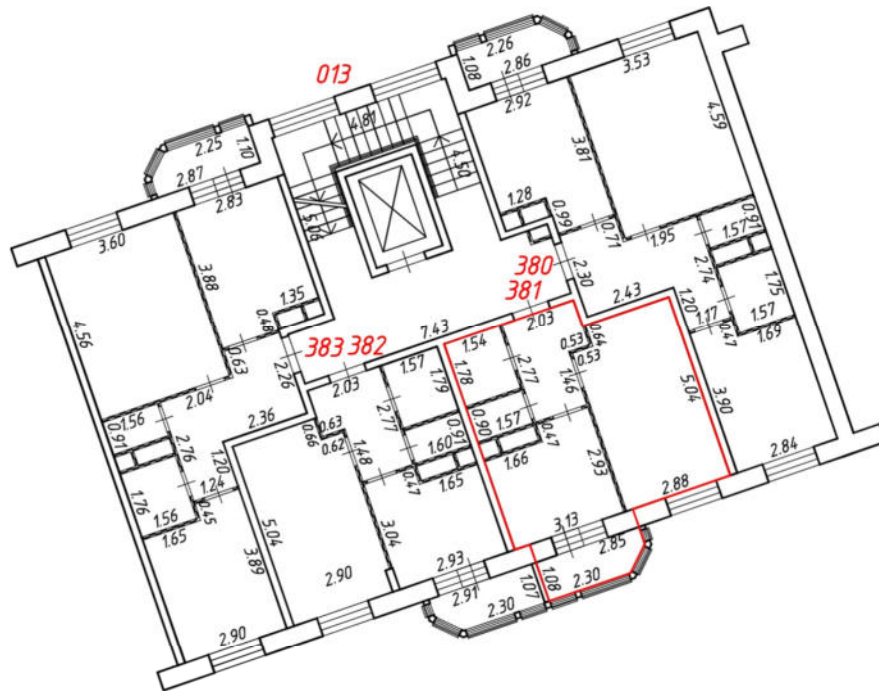
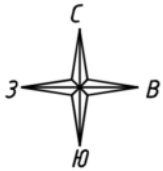

Масштаб 1:200
Условные обозначения:

№ п/п	Наименование условного знака	Изображение
1	Часть границы вновь образованного помещения	
2	Стена с окном и дверью	
3	Дверь остекленная (на балкон, лоджию)	
4	Перегородка	
5	Лестница	

План этажа (части этажа)

13 подъезд
4 этаж

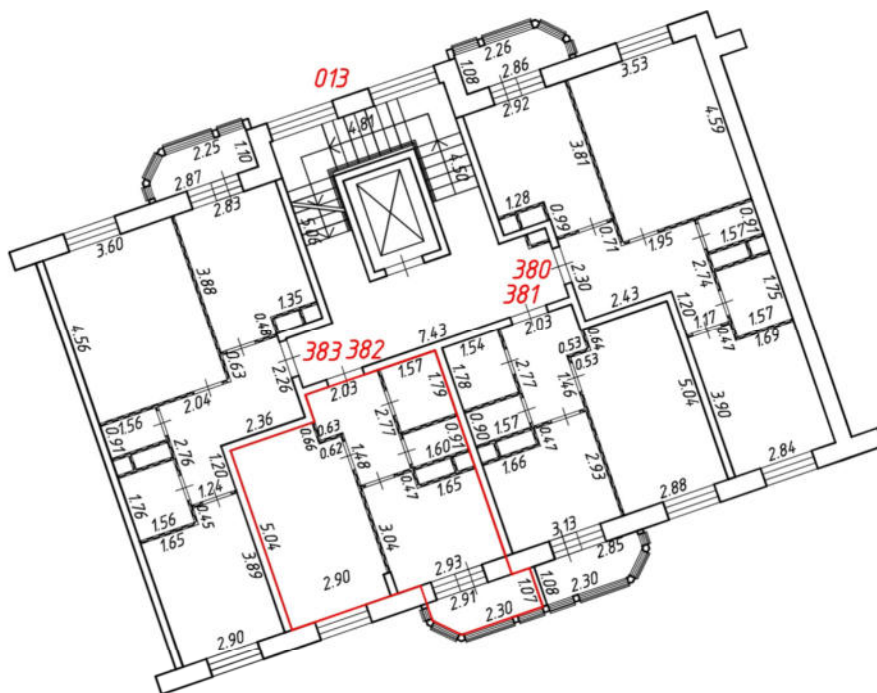

Масштаб 1:200

Условные обозначения:

№ п/п	Наименование условного знака	Изображение
1	Часть границы вновь образованного помещения	
2	Стена с окном и дверью	
3	Дверь остекленная (на балкон, лоджию)	
4	Перегородка	
5	Лестница	

План этажа (части этажа)

13 подъезд
4 этаж

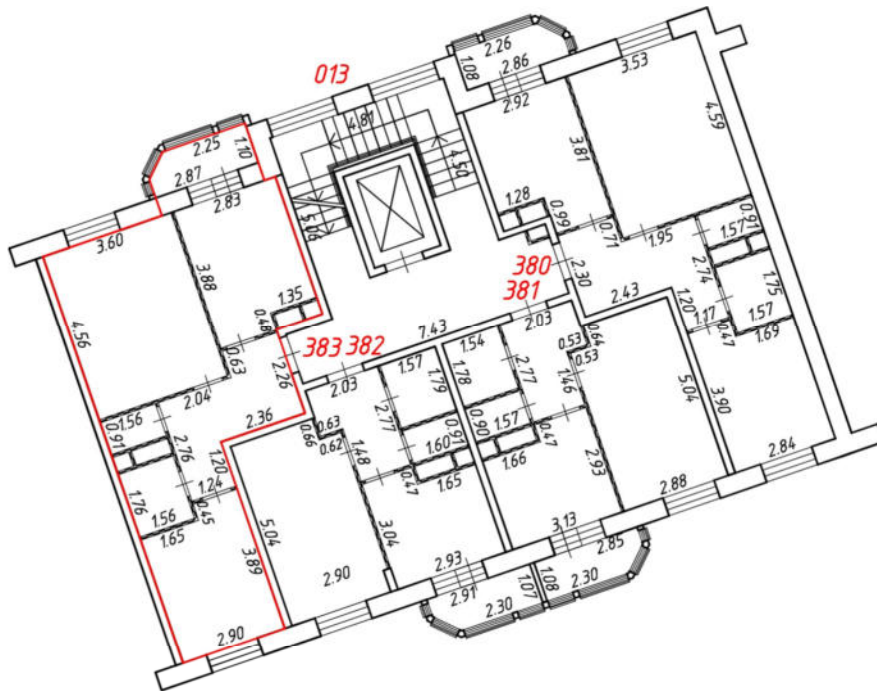
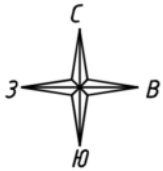

Масштаб 1:200
Условные обозначения:

№ п/п	Наименование условного знака	Изображение
1	Часть границы вновь образованного помещения	
2	Стена с окном и дверью	
3	Дверь остекленная (на балкон, лоджию)	
4	Перегородка	
5	Лестница	